תכנית מס' 4535

תכנית בינוי לבנין מס' 412

נספח מס' 8

ק.מ. 1:200

מקרא

תוספת לחדר

תוספת למרפסת

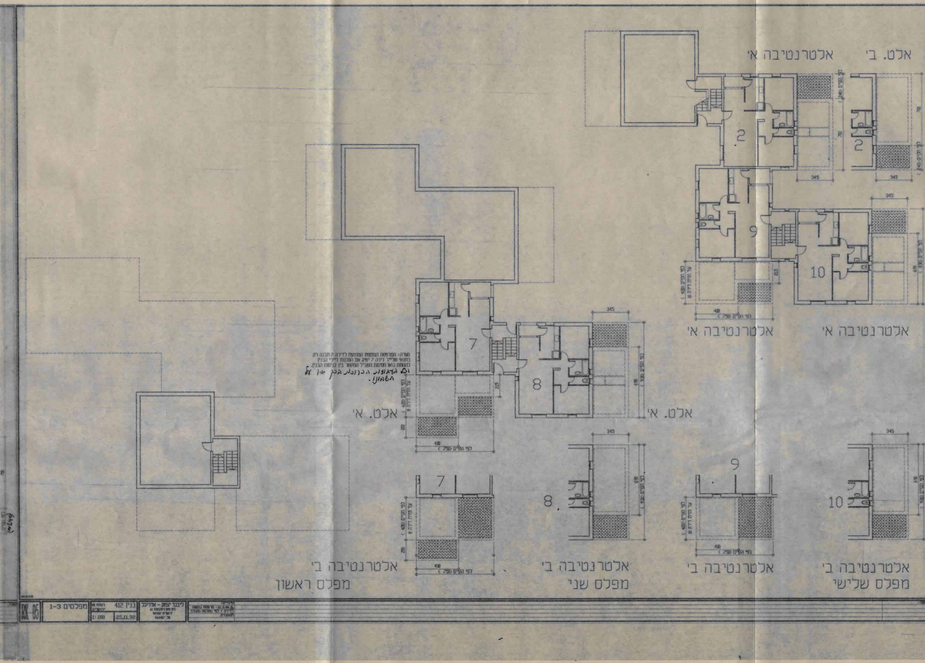

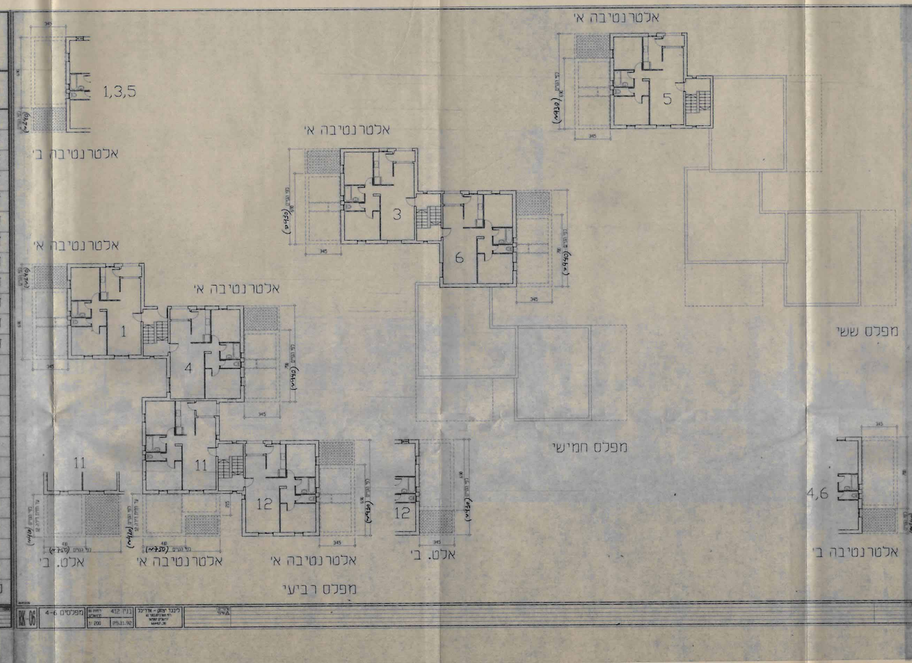

שטחי הבניה העיקריים המירביים לתוספות במיר

הערה: חישובי השטחים מבוססים על הערכה בלבד של מידות טיפוסיות בשטח. כפיכך מידות ההרחבה הסופיות הן עפיי התכנית.

בנין 412	חדרים	מרפסות
דירה מס' 1	24.00 מיר	8.28 מיר
דירה מס' 2	24.00 מיר	8.28 מיר
דירה מס' 3	24.00 מיר	8.28 מיר
דירה מס' 4	24.00 מיר	8.28 מיר
דירה מס' 5	24.00 מיר	8.28 מיר
דירה מס' 6	24.00 מיר	8.28 מיר
דירה מס' 7	24.00 מיר	15.00 מיר
דירה מס' 8	24.00 מיר	8.28 מיר
דירה מס' 9	24.00 מיר	6.80 מיר
דירה מס' 10	24.00 מיר	8.28 מיר
דירה מס' 11	24.00 מיר	6.80 מיר
דירה מס' 12	24.00 מיר	8.28 מיר
סהיכ	288.00 מיר	103.12 מיר

שירות הבנים מחוז ירושלים
אישור תכנית מס'
מועצת המחוזית ההכיטה לאשר את התכנית
בישיבה מס'
מהנדס/ת ועדה