

מס' תכנון: 11-01-2015  
תאריך: 11-01-2015  
מס' תכנון: 11-01-2015

מחוז : הדרום  
נפה : אשקלון  
מקום : אשדוד  
גוש : 2053  
חלקות : [44],[45]

הוכן עבור : אתגל אשדוד בע"מ

מס' סדורי : מ.9.2013/1517/2  
מס' השטרות :



תרשים רשת הבקרה האופקית  
קנה מידה 1 : 10,000

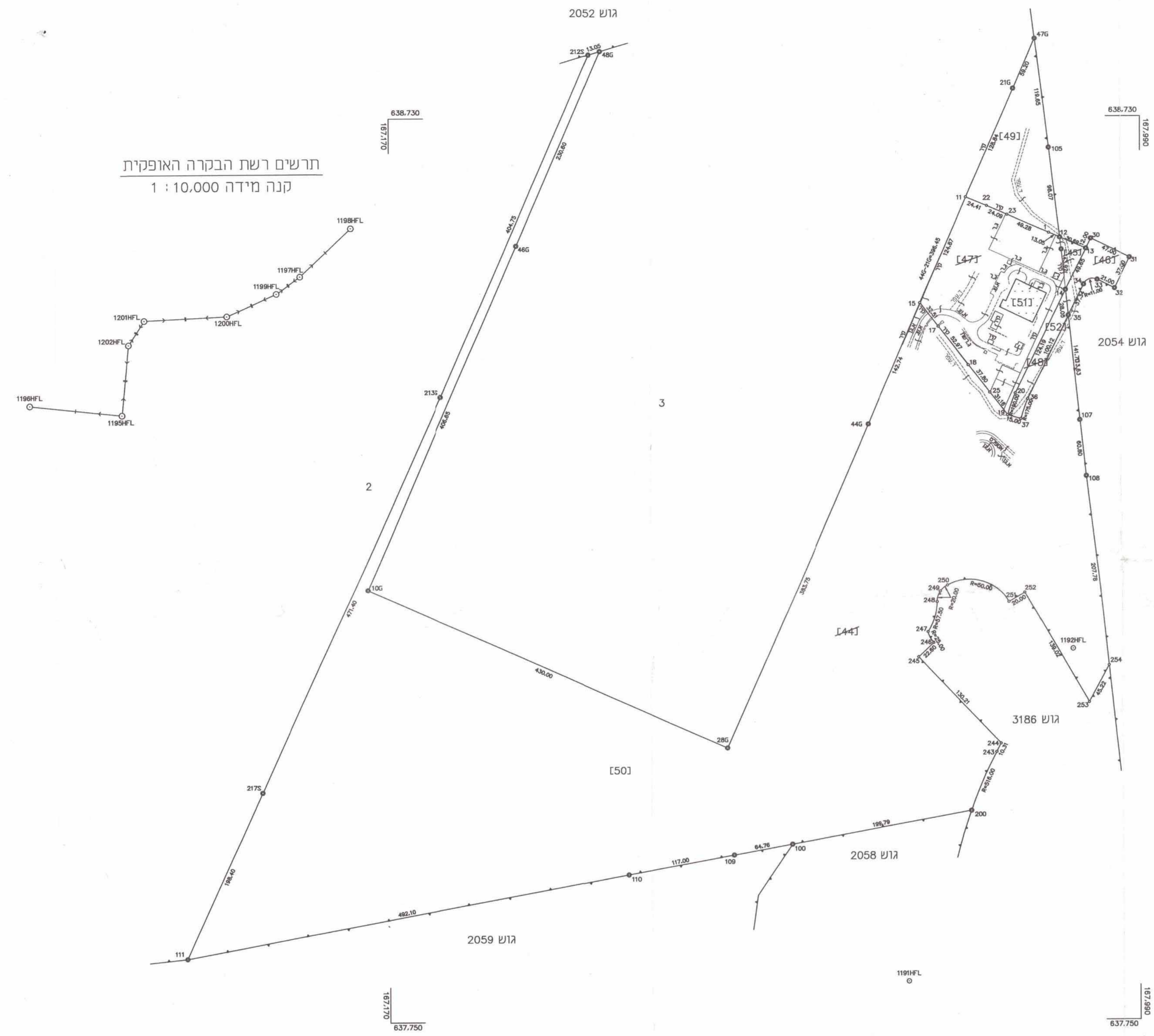

1. חלקות

השטחים בדונם מסר	מספרי החלקות	
	ארעי	סופי
21.550	47	48
2.041	49	50
10.412	49	50
271.806	50	50
305.809	(44)	

2. איחוד

השטחים בדונם מסר	מספרי החלקות	
	ארעי	סופי
0.758	45	47
21.550	45	47
22.308	51	148
2.315	46	48
2.041	48	48
4.356	52	52

הפרויקט פלס בע"מ  
אריאל גרשקוביץ  
מדד מסמך  
מס' תכנון 1567

שלמה בליגן  
המנהל הכללי

הועדה המקומית לתכנון ולבניה  
אשדוד

הועדה המקומית לתכנון ולבניה  
אשדוד  
החליטה בשיבת ועדה ודנה בהצעת התוכנית  
המפורטת מס' 11-01-2015  
ביום 22.11.14  
למספר תש"פ 148  
המספרים המופיעים בתוכנית הם מספרים  
המתייחסים לשיטת המדידה הממשלתית  
לפי חוק המדידה, תש"ל 1950  
המספרים המופיעים בתוכנית הם מספרים  
המתייחסים לשיטת המדידה הממשלתית  
לפי חוק המדידה, תש"ל 1950

אורי חנה יעקוביץ-הירונדי  
עורכת אשדוד

הועדה המקומית לתכנון ולבניה  
אשדוד  
החליטה בשיבת ועדה ודנה בהצעת התוכנית  
המפורטת מס' 11-01-2015  
ביום 23.11.14  
למספר תש"פ 148  
המספרים המופיעים בתוכנית הם מספרים  
המתייחסים לשיטת המדידה הממשלתית  
לפי חוק המדידה, תש"ל 1950  
המספרים המופיעים בתוכנית הם מספרים  
המתייחסים לשיטת המדידה הממשלתית  
לפי חוק המדידה, תש"ל 1950

רשות מקומית  
אשדוד  
מס' תכנון 11-01-2015  
תאריך 12-7-14  
רשם מס' 1200HFL

אני מאשר בזה כי תוכנית זו היא העתק נכון של תרשים מהמדידה שבוצעה ביום 29 דצמבר שנה 2013 וכי היא מתאר בדיקת און מצבם ובכונותיהם של המוקדעים המתוארים בה במסמך המצויין לטוב.

אני מאשר בזה כי ערכתי את התוכנית לפי תכנון המודרים ממדידות וניפוי. התשנ"ח - 1998 וכי היא ראויה לאשר לשם רישום.

תאריך גמר הכנת התוכנית: 17.09.2014  
מקום: ראש לצ'י

משה פלום, רחוב הכשרת הישוב 10, מספר רישון 442  
שם המודד ומעגנו



- הערות
1. התכנית מבוססת על: חלקה [44] חלק מהחלקה מס' 4 מגוש 2053. מח.צ.ר מס' 3/3058/09 של המודד מ.פזום שאישר מנהל מפי' בתאריך 09/12/2012 מס' 2053 חלקה [44] חלק מהחלקה מס' 8 מגוש 2054 ת.צ.ר מס' 1/1517/2013/9.פ. של המודד מ.פזום שאישר מנהל מפי' בתאריך 09/12/2012 מס' 2054.
  2. ככל הנראה שלא תוארו אדמתם מסוג: לא מסווג.
  3. ככל הנראה תוארו אדמתם מסוג: לא מסווג.
  4. המספרים בוואריאטורים מרובעים הם מספרי חקלאות ארעיים.
  5. הבחנות נמדדו בשיטה קוסמית ופרסים בשיטה קוסמית. פוטוגרמטרית.
  6. התוכנית הוכנה בהתאם ל- תמ"א מס' 8/10/14 מס' 11-01-2015/9.2/14.

הפרויקט פלס בע"מ  
אריאל גרשקוביץ  
מדד מסמך  
מס' תכנון 1567