

תוקף התכנון והתבייה תשס"ה - 1965
 מחוז דרום
 מרחב תכנון מקומי: פטיקמים
 נפת: באר שבע
 תכנית דרך מס' ד-14/224/02/6

המהווה שינוי לתכנית 130/03/6
 145/03/6
 199/03/6

רשות מקומית: מועצה אזורית לכיים
 מועצה אזורית שפיר

דרך מס' 355
 בין זוהר לקרית גת
 תכנית כללית

תאריך עידכון: 12.2006
 קני"מ 1:10000
 הודעה על אישור תכנית מס. 210/03/6
 מועצה אזורית לכיים

בעל הקרקע: מדינת ישראל ואחרים
 היוזם ומגיג התכנית: מע"צ-החברה הלאומית

לדרכים בישראל בע"מ
 עורך התכנון: ישראל אדלר-י.א.ה.
 הנדסה אזרחית בע"מ

שטח התכנית: 1057 דונם
 חתימות:

היוזם ומגיג התכנית: מע"צ-החברה הלאומית
 כתובת: לדרכים בישראל בע"מ
 יהדות קנדה 29 אור יהודה

מל: 03-7355711
 פקס: 03-6345890

חתימה תאריך
 ישראל אדלר-י.א.ה.
 הנדסה אזרחית בע"מ

כתובת: רח' זוהר 4 רמת-גן
 מל: 03-6738206
 פקס: 03-6723172

חתימה תאריך
 3.1.07
 תאריך

ישראל אדלר י.א.ה.
 הנדסה אזרחית בע"מ
 52442 רחוב זוהר רמת גן

מע-חברה הלאומית לדרכים בישראל בע"מ

רשימת גושים וחלקות

גוש	חלקות שטוחות	חלקי חלקות
3087	19,24	10,12,13,15, 16,18,19,21
3088	12	17,25,28,31 33,36,37
3094	12	3,7,8,9,11 13,19
3143		9,12,13,16

סבלת שטחים ויעודי קרקע

יעוד השטח	שטח בדונם	קיים באוזנים	שטח בדונם	מוצע באוזנים
דרך מוצעת	226		226	21.38
דרך קיימת	77	7.09	67	6.34
שטח חקלאי	827	78.24	526	49.76
שטח הנחל	10	0.95	4	0.38
אזור משולב				
דרך קיימת ושטח למסירת ברזל	0.66		7	0.66
שטח למסירת ברזל	143	13.06	138	13.06
שטח ליפול נופי			89	8.42
סורב שטח	1057	100%	1057	100%

סבלת תכניות ספסומטריות

שם תכנית	סלב	תאריך
130/03/6	אונטר	
145/03/6	אונטר	
199/03/6	אונטר	
2/110/03/6	אונטר	
2/110/03/6	אונטר	
2/110/03/6	אונטר	

פלנוקרט בע"מ
 מיפוי פוטוגרמטרי ממוחשב
 טל: 9540193 \ 9540487 - 09

הרקע של הגושים והחלקות הינו גרפי ומשמש כרקע בלבד ואינו מהווה אסמכתא לסימון וחידוש גבולות

- הערות
1. הסכמה שלשמה נערכה תוכנית
 2. שטח הכניעה של הגבולה הפלינסטרית
 3. שטח הכניעה של הגבולה האלסטטרית
 4. הפלינסטרית מבוטסת על גבי 75-ט
 5. האלסטטרית מבוטסת על גבי 49828 = 143.45
 6. גובה תאום נודשישטח
 7. גיחה
 8. תאריך צילום: 29.9.98

הצברה
 אני מאשר כי תוכן זה הוא העתק נכון של המפה הספוגרפית שהכניתי על סמך מדידה שמתבססת ביום 28.12.2006 שנת 5766...
 וכי כל הפרטים שצוינו במפה הם מדויקים ודרגתם היא 2
 המפה בוצעה בהתאם לתקנות המודדים ומדידה ומפוי החשתי-1998:
 תאריך: 28.9.98 שם המודד ומעו: אבי גולדברג מס רשון: 680
 מודד מוסמך
 נחמה: 23 פרט-תנה
 טל: 6370835-06

מקרא

- גבול תכנית מאושרת
- גבול התכנית / קו בנין (עפי השטחון בתשורים)
- דרך חקלאית
- גבול שיפוט
- שטח להסדרת נחל
- נחל
- אזור משולב דרך ומסילת רכבת
- שטח למסילת ברזל
- דרך מוצעת
- דרך קיימת
- דרך לביטול
- שטח חקלאי
- שטח דרך / שיפול נופי

קו גז

קו דלק

מספר דרך

קו בנין

רוחב הדרך

גבול גוש

מס גוש

גבול חלקה

מספר חלקה

מעבר חקלאי / מעברי מים

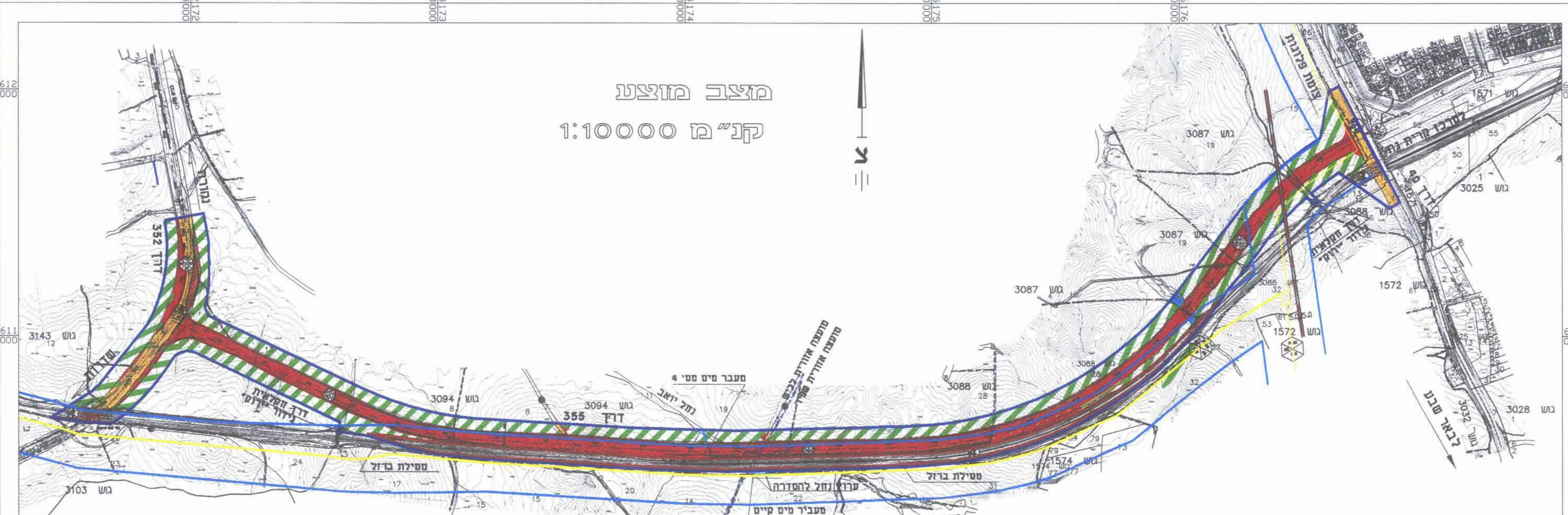
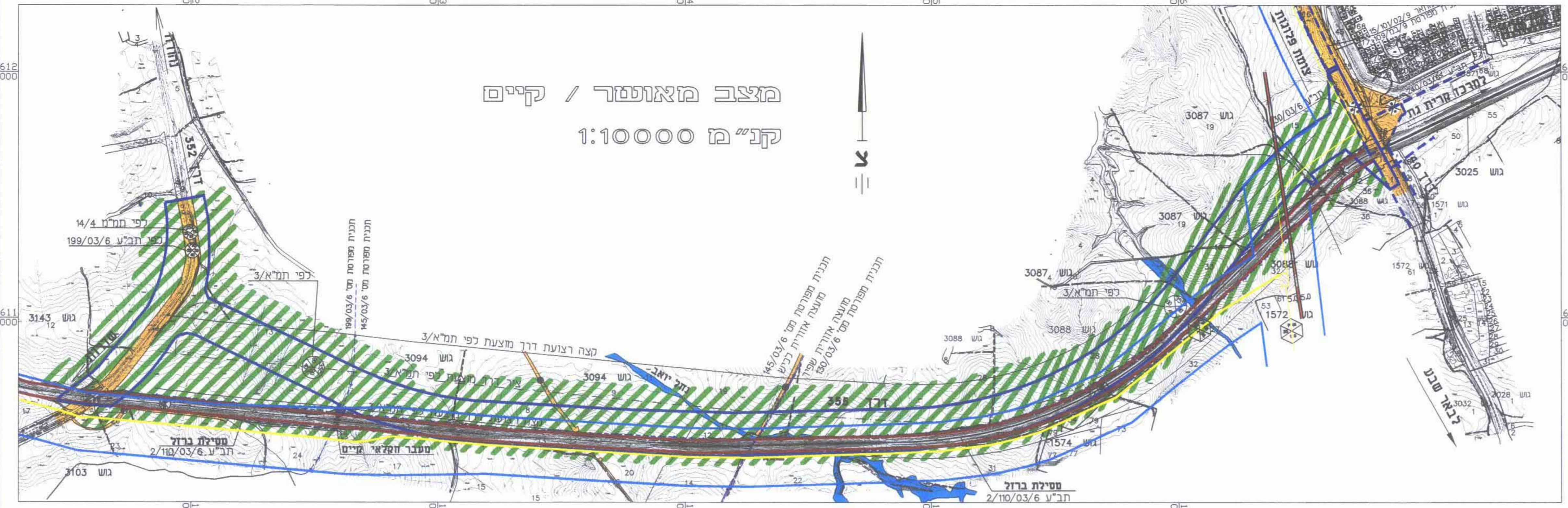

פלנוקרט בע"מ
 מיפוי פוטוגרמטרי ממוחשב
 טל: 9540193 \ 9540487 - 09

הרקע של הגושים והחלקות הינו גרפי ומשמש כרקע בלבד ואינו מהווה אסמכתא לסימון וחידוש גבולות

- הערות
1. הסכמה שלשמה נערכה תוכנית
 2. שטח הכניעה של הגבולה הפלינסטרית
 3. שטח הכניעה של הגבולה האלסטטרית
 4. הפלינסטרית מבוטסת על גבי 75-ט
 5. האלסטטרית מבוטסת על גבי 49828 = 143.45
 6. גובה תאום נודשישטח
 7. גיחה
 8. תאריך צילום: 29.9.98

הצברה
 אני מאשר כי תוכן זה הוא העתק נכון של המפה הספוגרפית שהכניתי על סמך מדידה שמתבססת ביום 28.12.2006 שנת 5766...
 וכי כל הפרטים שצוינו במפה הם מדויקים ודרגתם היא 2
 המפה בוצעה בהתאם לתקנות המודדים ומדידה ומפוי החשתי-1998:
 תאריך: 28.9.98 שם המודד ומעו: אבי גולדברג מס רשון: 680
 מודד מוסמך
 נחמה: 23 פרט-תנה
 טל: 6370835-06