

אין לנו התנגדות עקרונית לתכנית, בתנאי שזו תהיה מתואמת עם רשויות התכנון המוסמכות. חתימתו הינה לערכי תכנון כלכלי, אין בה כדי להקנות כל זכות ליוזם התכנית או לכל בעל עניין אחר התכנית כל עוד לא הוקצה השטח ונחתם עמו הסכם מתאים בגינו, ואין חתימתו זו באה במקום הסכמת כל בעל זכות בשטח הנדון ו/או כל רשות מוסמכת, לפי כל חוקת וע"י כל דין.
 למען הסר ספק מוצהר בזה כי אפי' נעשה או ייעשה על ידנו הסכם בגין השטח והכליל בהתכנית, אין בהתכניתו על התכנית הכרת או חידוש ע"י מי שרכש נאותו על פני זכותו לבטלו ככלל כל זכות אחרת העומדת לנו מכת הסכם כאמור וע"י כל דין שכן חתימתנו חתמת אד"ר רק מנקודת מבט תכנונית.
 תאריך: 4/4/16
 רשות מקומית ירושלים - מחוז ירושלים

סלמן עינת
 מודדת מרחב עסקי
 מרחב עסקי ירושלים
 רמ"מ - מרחב עסקי ירושלים

הועדה המקומית לתכנון ובניה
 לכיש -

התשריט תואם תכנית נוס' 3/186/03/6
 אשר פורסמה לזמן תוקף בילקוט הפרסומים
 נוס' 6086 ת.ד. 2412/09
 הועדה המקומית בישיבה נוס' 201603
 ניום 3/3/16 אישרה את התשריט

ינו"ר הועדה המקומית לתכנון ובניה
 מנהל הרשמי

1-102010

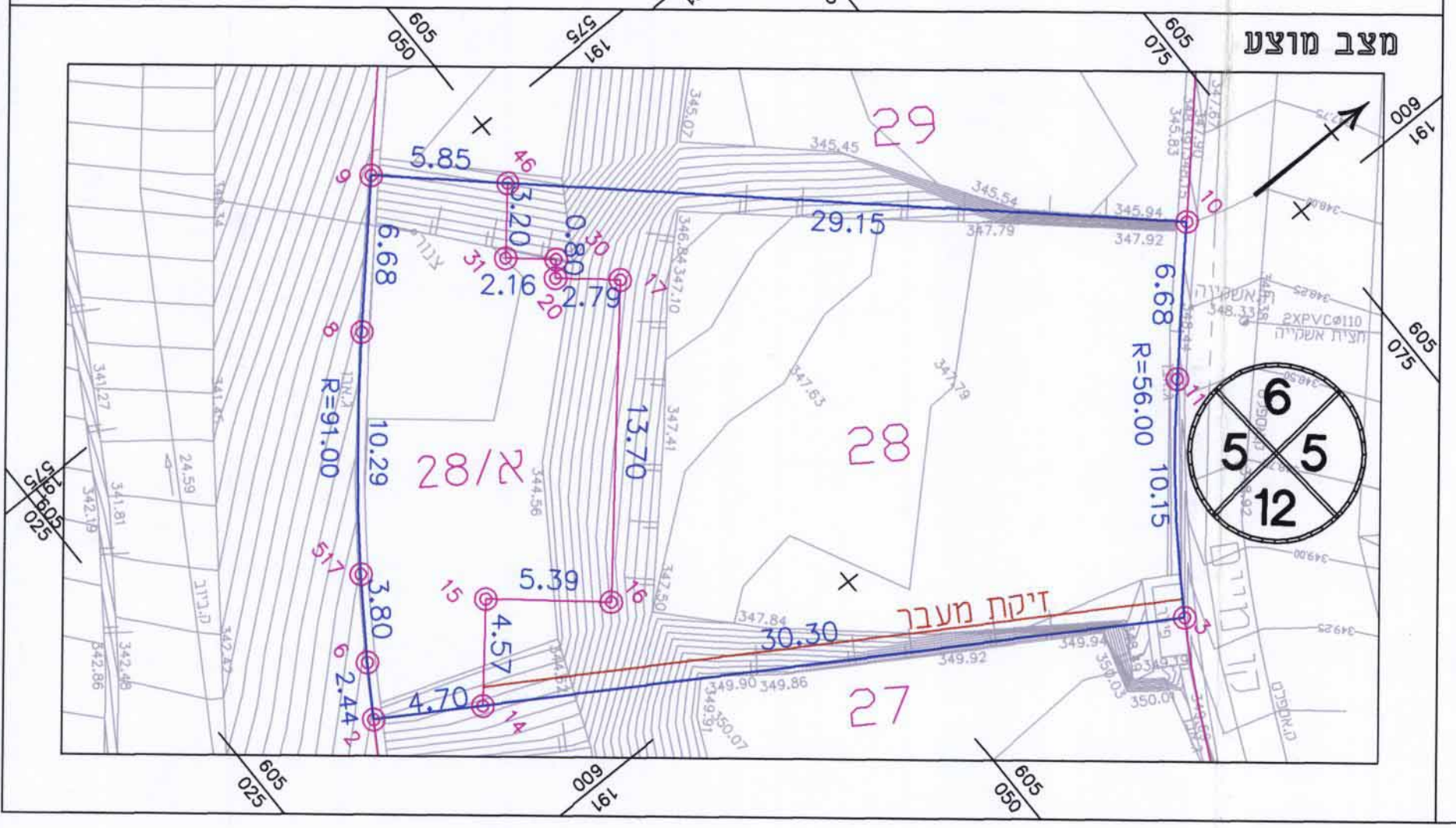
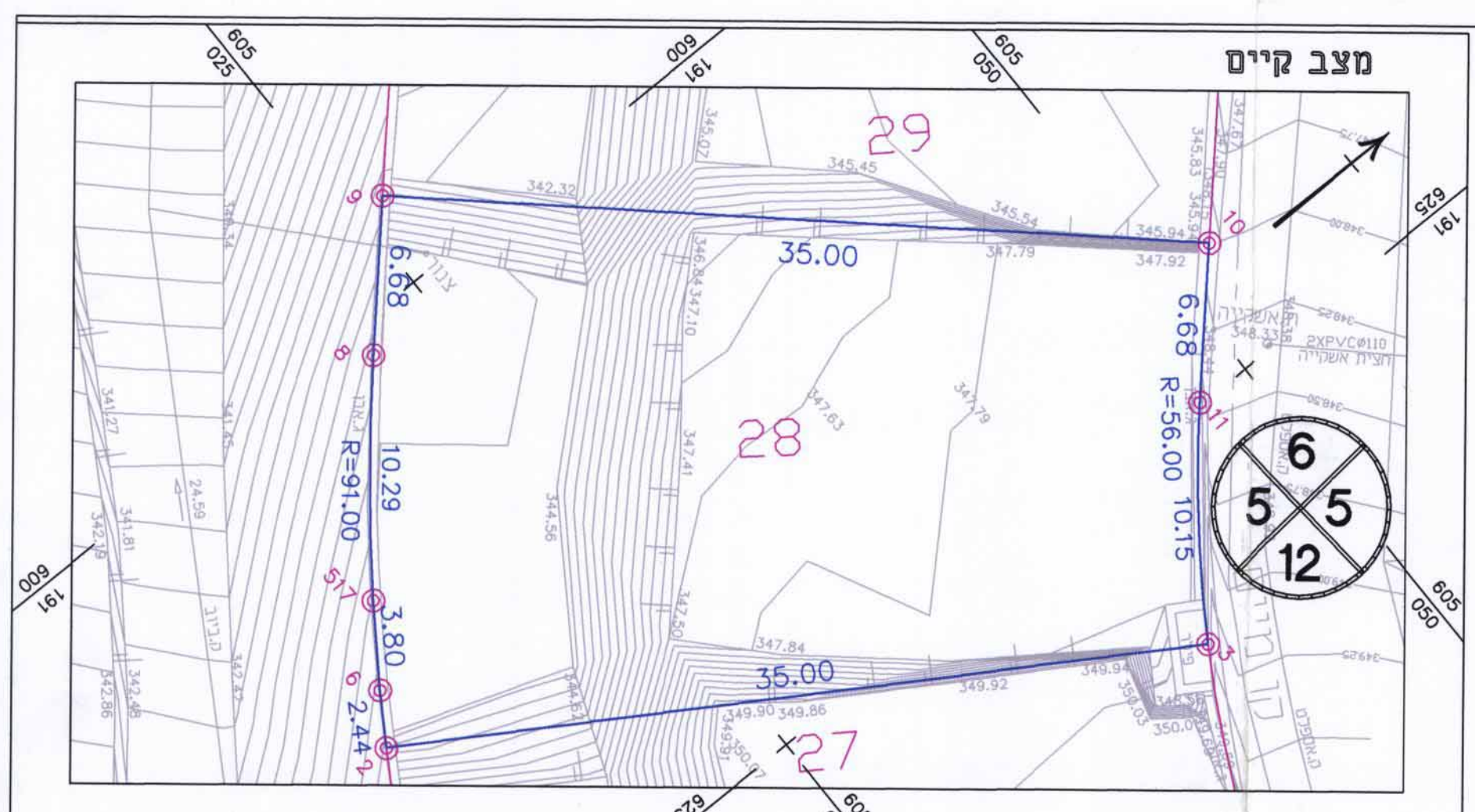

מרחב תכנון מקומי "לכיש"
 מחוז ירושלים

הועדה המקומית לתכנון ובניה
 לכיש -
 03-03-2016
 נתקבל

תשריט חלוקה
 שינוי לת.ב.ע. מס': 3/186/03/6
 מחוז: ירושלים
 נפר: לכיש
 מקום: כרמי קטיף
 גוש: 3121
 חלקה: 16 (חלק)
 מגרש: 28
 קני"מ: 1:250
 הוכן עבור מושב כרמי קטיף

טבלת שטחים

מצב מוצע	מצב קיים
מס' שטח (דונמטר)	מס' שטח (דונמטר)
0.500	28
0.201	28/א
0.701	סה"כ

רשימת קואורדינטות

מס	קואורדינטת מזרח-מערב (שדה)	קואורדינטת צפון-דרום
2	191591.75	605030.50
3	191610.27	605060.20
6	191589.69	605031.82
8	191578.59	605040.47
9	191573.66	605044.97
10	191597.24	605070.83
11	191602.18	605066.33
14	191594.23	605034.49
15	191590.76	605037.45
16	191594.27	605041.55
17	191583.85	605050.45
20	191582.04	605048.33
30	191581.44	605048.86
31	191580.03	605047.22
46	191577.60	605049.29
517	191586.57	605033.98

תרשים סביבה קני"מ 1:7000

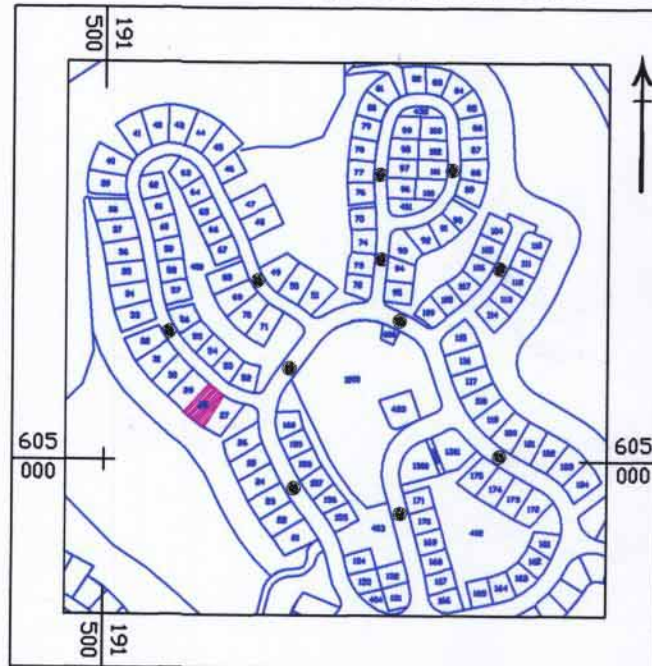

מקרא:
 גבול תכנית - גבול מגרש - מספר מגרש 28

כרמי קטיף
 מושב שינוי להתיישבות חקלאית ותיירותית בע"מ
 חתימת היוזם
 צ'רניאק לאומי
 מנהל הרשמי
 חתימת-המתכנן
 חתימת בעל הרקוע

הערות:
 1. יש לתאם קווי בניין בועדה לתכנון ובניה לפני תחילת התכנון
 2. גבולות המגרשים לפי ת.ב.ע. מס' 3/186/03/6

חבר לשכת המודדים המוסמכים בישראל
 2005 © זכויות היוצרים של מדינת ישראל

ב"ש, יחידה תכנונית 4
 בית בלסט - קומת קרקע
 טל: 08-6256074 פקס: 08-6256255
 סוכתים: ת.ד. 1466 ב"ש 841901
 דוא"ר: mega@mega-surv.com
 אתר: www.mega-surv.com

מ.ג.ה.
 מדידת והמסה בני"מ

מושב כרמי קטיף
 ישוב כרמי קטיף
 מגרש 28
 תשריט חלוקה

תאריך: 25/02/2016
 קני"מ: 1:250
 מ"ס ענדה: 16_21-28
 מודד מוסמך 626
 לארי צביאק

אין לצלם, להעתיק, לשנות, לעדכן, לרפץ או לעשות כל שימוש מסחרי במסמך זה או חלקים ממנו, בשום צורה ובשום אמצעי, אלקטרוני או מכני (לרבות קישור אינטרנט), ללא אישור בכתב מראש מאת חברת מג"מ מדידות והמסה בני"מ.
 שימוש במסמך זה או חלק ממנו כפוף לדני זכויות יוצרים.