

**מרחב תכנון מקומי "לכיש"**  
**מחוז ירושלים**

תשריט חלוקה  
שינוי לת.ב.ע. מס': 3/186/03/6

מחוז: ירושלים  
נפה: לכיש  
מקום: כרמי קטיף  
גרש: 3121  
חלקה: 16 (חלק)  
מגרש: 50  
קני"מ: 1:250  
הוכן עבור מושב כרמי קטיף

הועדה המקומית לתכנון ובניה  
- לכיש -  
03-03-2016  
נתקבל

טבלת שטחים

מצב קיים		מצב מוצע	
מס' שטח (דונמטר)	מס'	מס' שטח (דונמטר)	שטח (דונמטר)
0.700	50	0.492	50
0.700	50	0.208	50/א
0.700	סה"כ	0.700	סה"כ

תרשים סביבה קני"מ 1:7000

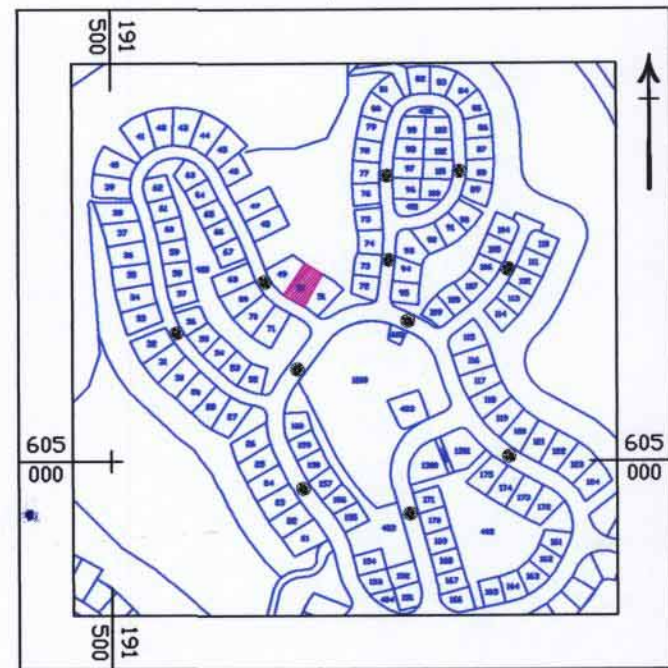

**רשימת קואורדינטות קואורדינטות**

מס' נקודה	קואורדינטת מזרח-מערב	קואורדינטת צפון-דרום
1	191676.21	605172.11
4	191675.34	605170.59
154	191659.75	605154.65
161	191679.68	605183.42
162	191678.33	605143.84
163	191671.95	605147.48
164	191662.97	605152.63
165	191695.70	605174.22
513	191673.09	605173.90
514	191682.29	605166.62
515	191684.69	605170.82
516	191691.52	605166.91

הערות:

- יש לתאם קווי בניין בועדה לתכנון ובניה לפני תחילת התכנון
- גבולות המגרשים לפי ת.ב.ע. מס' 3/186/03/6

**חבר לשכת המודדים המוסמכים בישראל**  
©2005 מפה זו מוגנת בחוק זכויות יוצרים של מדינת ישראל

**מ.ג.ה.**  
מדידת והנדסה בע"מ  
ב"ש, יתדח תחנת 4  
בית בלסט - קומת קרקע  
טל: 08-6286074 - 08-6236255  
מכתבים: ת.ד. 1456 ב"ש 8411401  
דוא"ל: mega@mega-surv.com  
אתר: www.mega-surv.com

מושב כרמי קטיף

ישוב כרמי קטיף  
מגרש 50  
תשריט חלוקה

תאריך: 25/02/2016  
מס' עבודה: 16\_21-50  
מחזר מסמך: 826  
לאייר ציוריאק

אין לצלם, להעתיק, לעשות, לעדכן, להפיץ או לעשות כל שימוש מסחרי במסמך זה או חלקים ממנו, בשום צורה ובשום אמצעי, אלקטרוני או מכני (לרבות קישורי אינטרנט), ללא אישור בכתב ומראש מאת חברת מגה. מדידת והנדסה בע"מ. שימוש במסמך זה או חלק ממנו כפוף לדיני זכויות יוצרים.

מקרא:  
גבול תכנית  
גבול מגרש  
מספר מגרש 50

כרמי קטיף  
מושב שיתופי להתיישבות חקלאית ותיירותית בע"מ

חתימת היוזם

צ'רניאק לאוניד  
מהנדס ומודד מוסמך  
חתימת השרת

חתימת בעל הקרקע

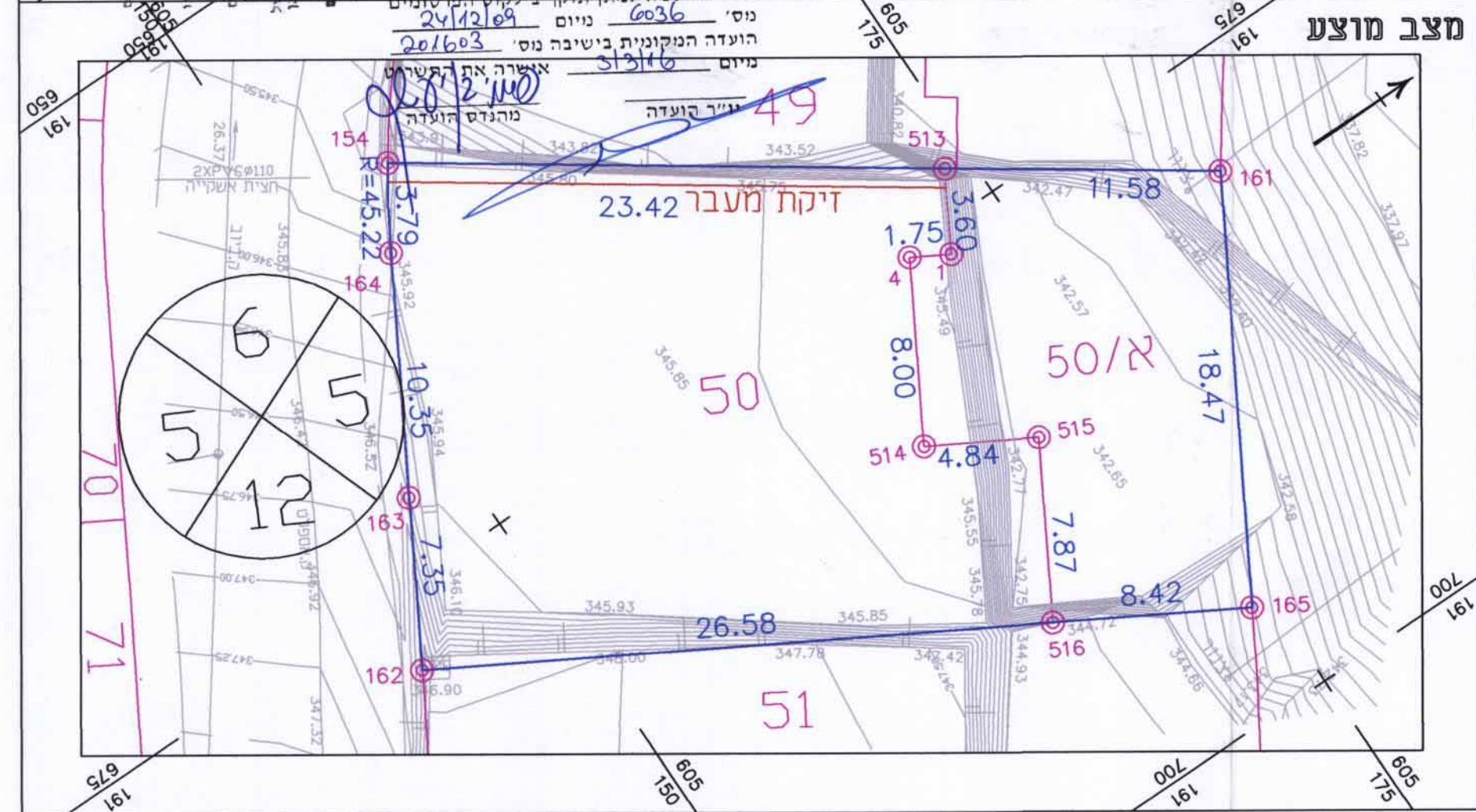
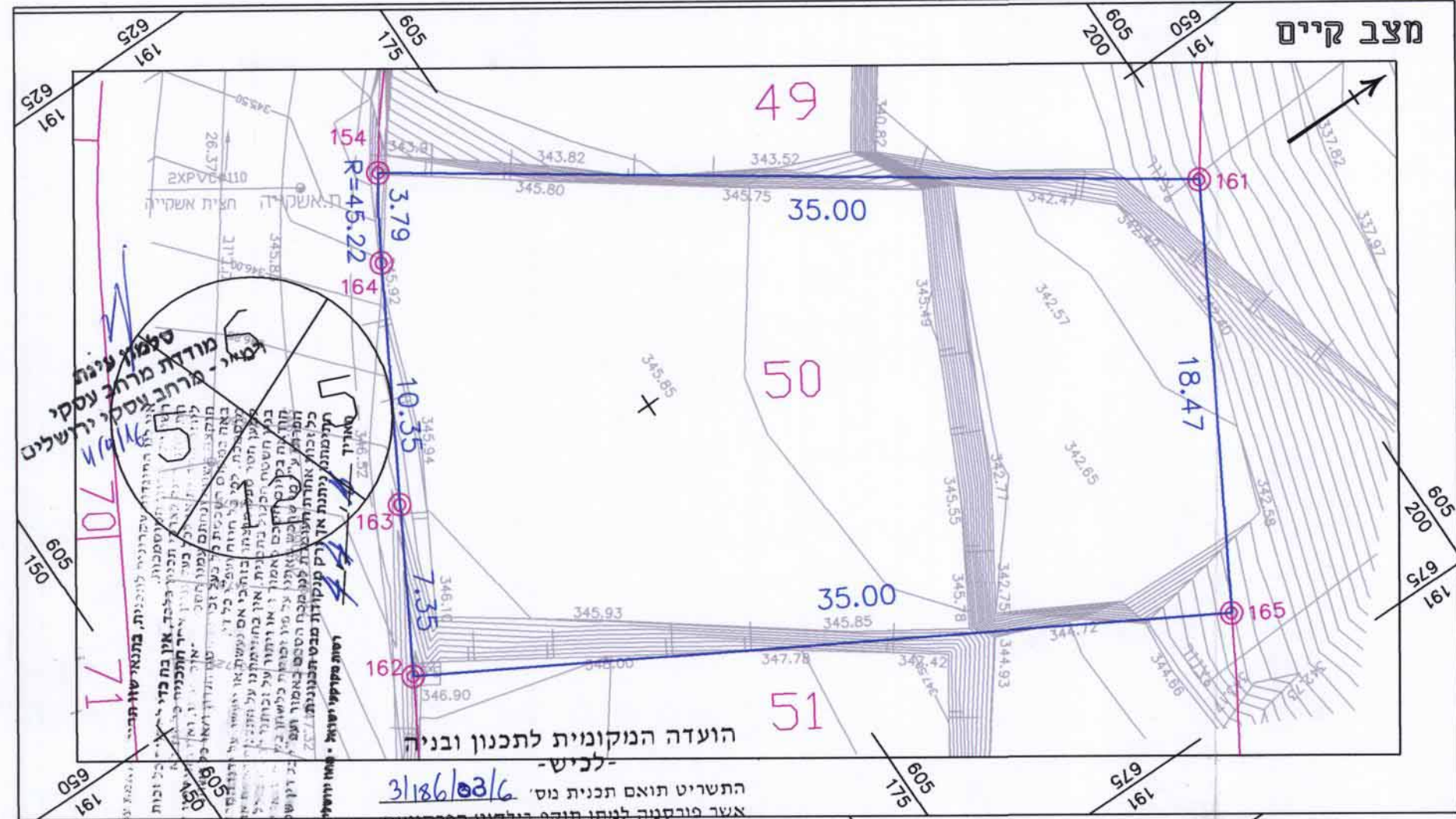

הועדה המקומית לתכנון ובניה  
-לכיש-  
3/186/03/6  
התשריט תואם תכנית נוס'  
אשר פורסמה לנתון תוקף בילקוט הפרסומים  
מס' 6036 ניום 24/12/09  
הועדה המקומית בישיבה מס' 201603  
מיום 31/3/16 אישרה את התשריט  
מנהגים הועדה