

**מרחב תכנון מקומי "לכיש"**  
**מחוז ירושלים**

הועדה המקומית לתכנון ובניה  
- לכיש -  
03-03-2016  
נתקבל

תשריט חלוקה  
שינוי לת.ב.ע. מס': 3/186/03/6

מחוז: ירושלים  
נפה: לכיש  
מקום: כרמי קטיף  
גוש: 3121  
חלקה: 16 (חלק)  
מגרש: 22  
קנ"מ 1:250  
הוכן עבור מושב כרמי קטיף

טבלת שטחים

| מצב קיים |              | מצב מוצע |              |
|----------|--------------|----------|--------------|
| מס'      | שטח (דונמטר) | מס'      | שטח (דונמטר) |
| 22       | 0.704        | 22       | 0.503        |
| 22/א     | 0.201        | 22/א     | 0.201        |
| סה"כ     | 0.704        | סה"כ     | 0.704        |

תרשים סביבה קנ"מ 1:7000

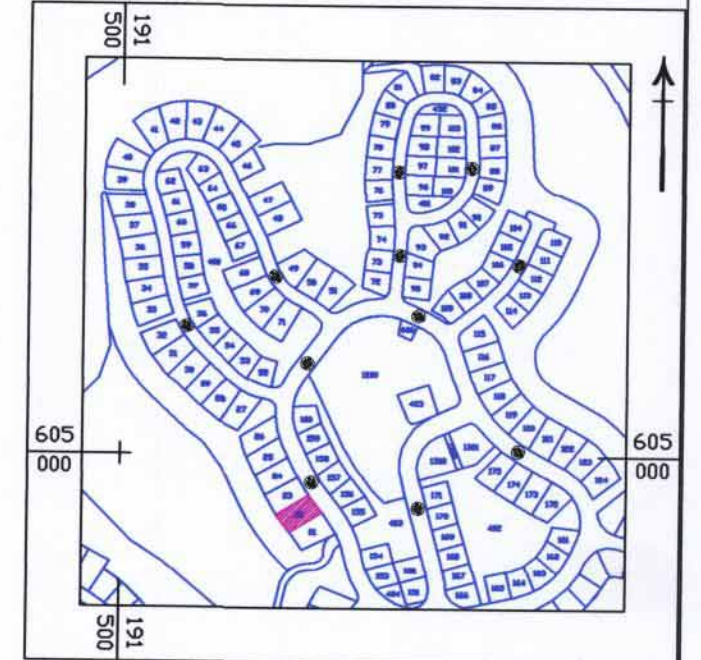

**רשימת קואורדינטות**

| מס' נקודה | קואורדינטת מזרח-מערב | קואורדינטת צפון-דרום |
|-----------|----------------------|----------------------|
| 243       | 191656.75            | 604928.42            |
| 244       | 191686.77            | 604947.04            |
| 246       | 191646.36            | 604942.00            |
| 247       | 191644.63            | 604944.44            |
| 248       | 191674.39            | 604962.90            |
| 249       | 191682.11            | 604952.70            |
| 336       | 191678.15            | 604957.72            |
| 476       | 191651.41            | 604935.10            |
| 477       | 191664.81            | 604933.42            |
| 478       | 191653.40            | 604949.88            |

**מקרא:**

|  |              |
|--|--------------|
|  | גבול תכנית   |
|  | גבול מגרש    |
|  | מספר מגרש 22 |

כרמי קטיף  
מושב שיתופי להתיישבות  
חקלאית ותיירותית בע"מ  
חתימת היוזם  
צ'רנואק לאוניד  
מנהלס והנדס  
רש"מ 826  
חתימת המתכנן

חתימת בעל הקרקע

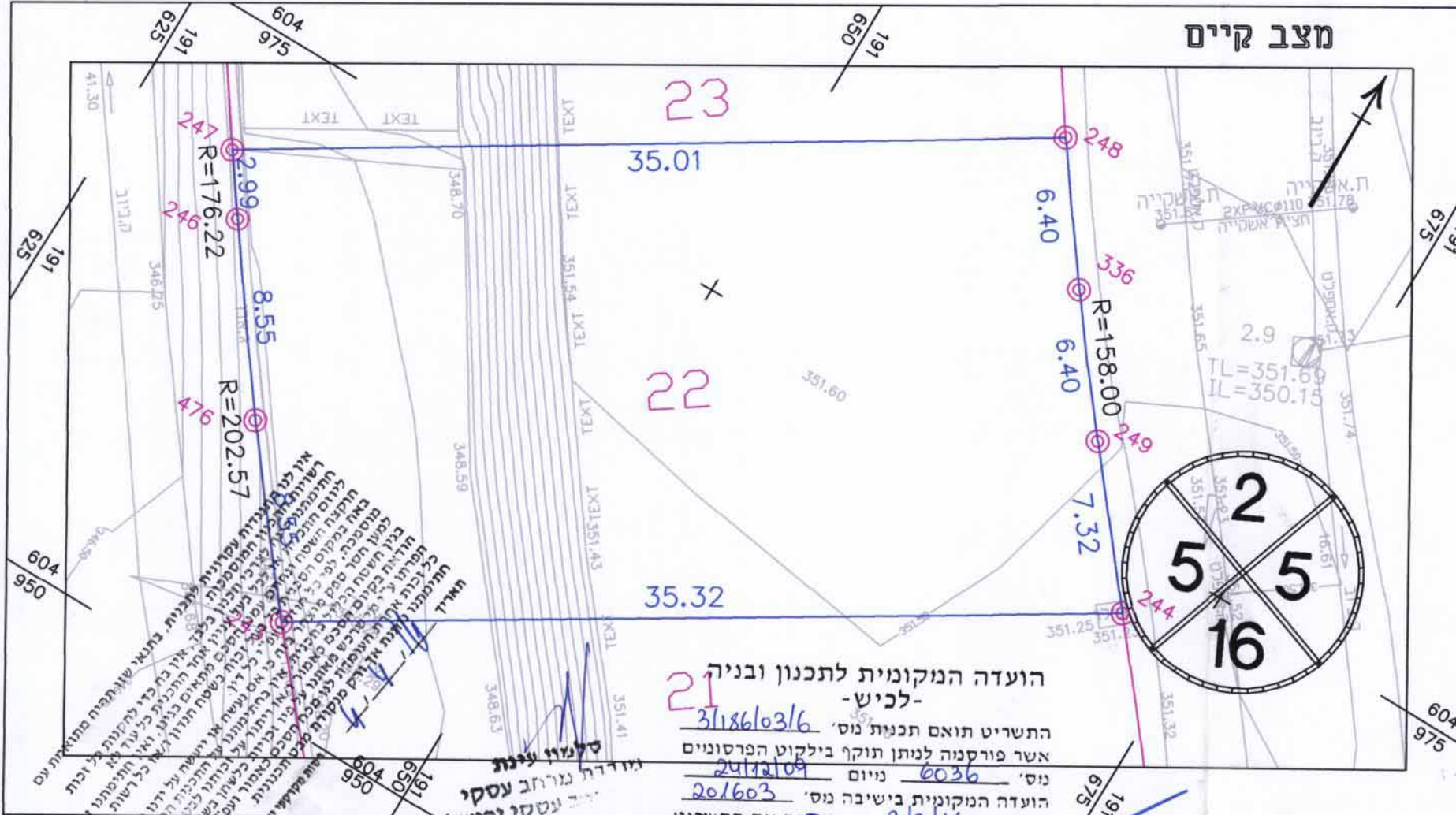

**הועדה המקומית לתכנון ובניה - לכיש**

התשריט תואם תכנית מס' 3118603/6 אשר פורסמה למתן תוקף בילקוט הפרסומים מס' 6036 ניום 2412109 הועדה המקומית בישיבה מס' 201603 ניום 22116 אשר את התשריט מהנדס הועדה

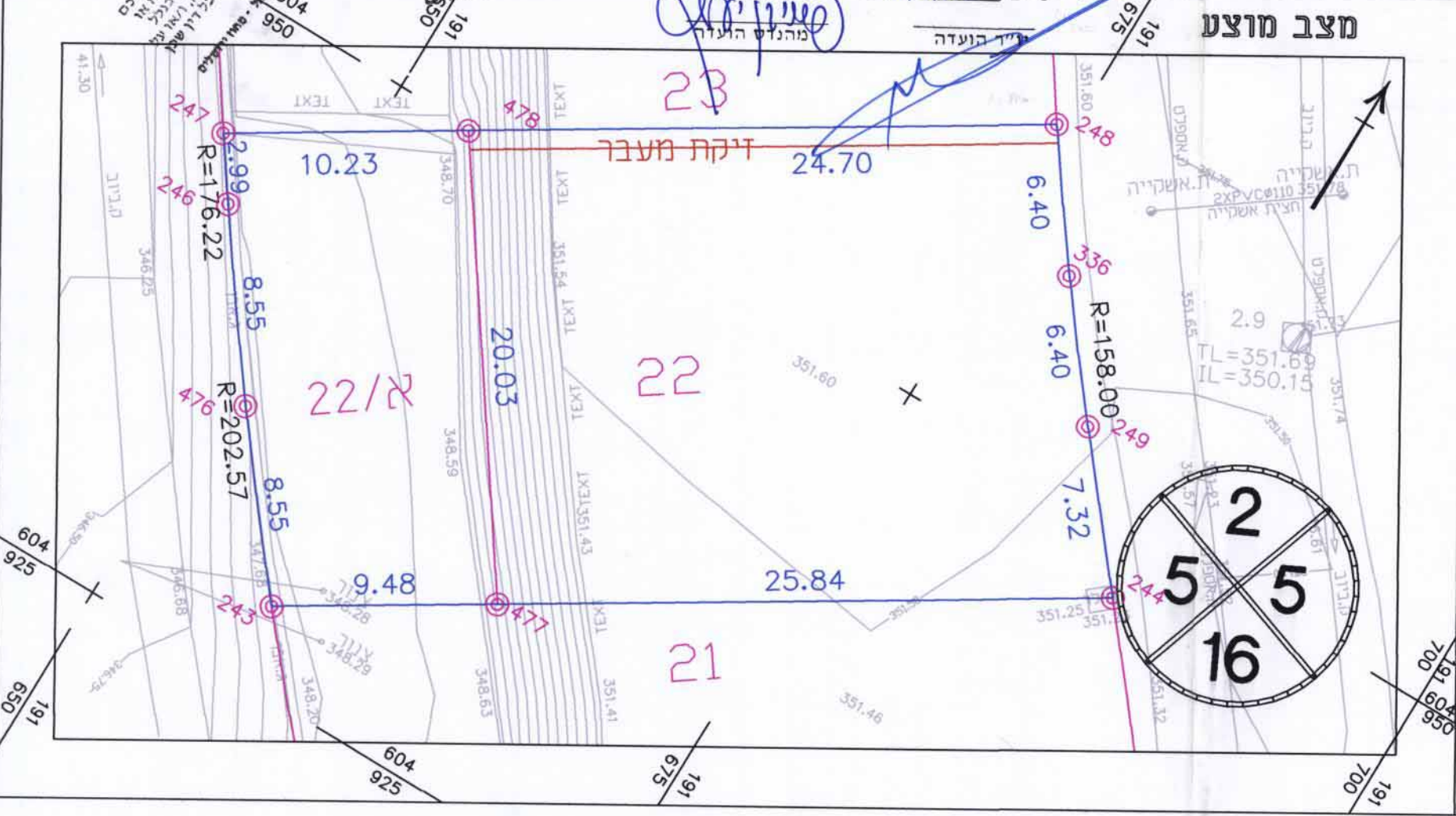

**מצב מוצע**

הערות:  
1. יש לתאם קווי בניין בועדה לתכנון ובניה לפני תחילת התכנון  
2. גבולות המגרשים לפי ת.ב.ע. מס' 3/186/03/6

**חבר לשכת המודדים המוסמכים בישראל**  
©2005 מופה זו מוגנת בחוק זכויות יוצרים של מדינת ישראל

**מ.ה.ה.**  
מדידות והנדסה בע"מ

ב"ש, יחידה הנחותם 4  
בית בלסט - קומת קרקע  
פז 08-6236255  
מכתבים: ת.ד. 1456 ב"ש 8411401  
דוא"ר: mega@mega-surv.com  
אתר: www.mega-surv.com

מושב כרמי קטיף

ישוב כרמי קטיף  
מגרש 22  
תשריט חלוקה

תאריך: 25/02/2016

קנין 1:250

שטח ארה מס' עבודה 16\_21-22

אין צלע, להגות, לשנות, לעדכן, להציג או לעשות כל שימוש מסחרי במסמך זה או חלקים ממנו, בשום צורה ובשום אמצעי, אלקטרוני או מכני (לרבות קישורי אינטרנט), ללא אישור בכתב ומראש מאת חברת מגה, מדידות והנדסה בע"מ.  
שימוש במסמך זה או חלק ממנו כפוף לדיני זכויות יוצרים.