

תכנית מסי מק\13503

חלוקה ושינוי קווי בניין
 נספח מסי 1 : נספח חלוקה
 תכנית מתאר מקומית הכוללת הוראות של תכנית מפורסת

מחוז : ירושלים
 מרחב תכנון מקומי : ירושלים
 רשות מקומית : עיריית ירושלים
 שטח התכנית : 1.694 דונם
 קנה מידה : 1 : 250
 גוש : 30607
 חלקה : 19
 מגרש : 13 לפי ת.ב.ע. 7466

טבלת איחוד וחלוקה מחדש

מטרה		מספר חלקה		שטח	
מספר חלקה	שטח	מספר חלקה	שטח	מספר חלקה	שטח
1	445	2	696	3	555
19	1694	13	1694		1694
30607	30607				

ועדה מקומית
 תכנית מסי 13503
 אישור תכנית מסי
 תחילת התקופה החליטה לאשר את התכנית
 בכשיבט 19/10/2010
 מנכ"ל הרשות המקומית

חתימת המודד

אני, אשרף חאגי יחיא מודד מוסמך, חתום מטה, מאשר בזה כי חישוב השטחים, שבטבלת איחוד וחלוקה נכונים. בדקותי החישוב פלניטורית נבשטה דיגיטלית.
 מנכ"ל הרשות המקומית
 מודד מוסמך
 מיד 1058

תאריך : 20/8/2010

מקרא מצב מוצע

-  גבול התכנית
-  גבול תא שטח ומספר
-  שטח לאיחוד וחלוקה חדשה
-  מס דרך
רוחב דרך
-  מספר גוש
-  מספר חלקה לביטול

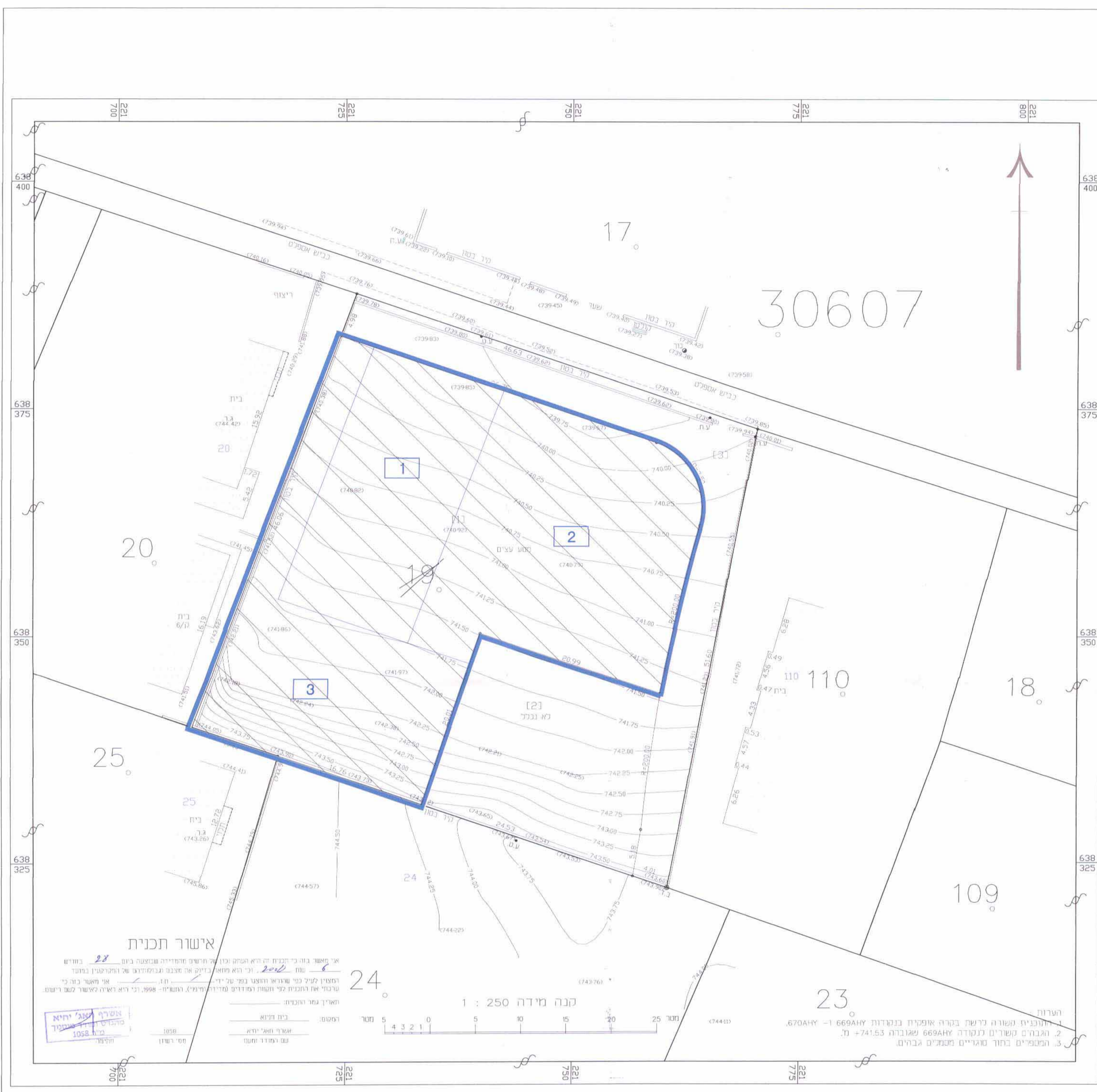

תרשים התמצאות כללית

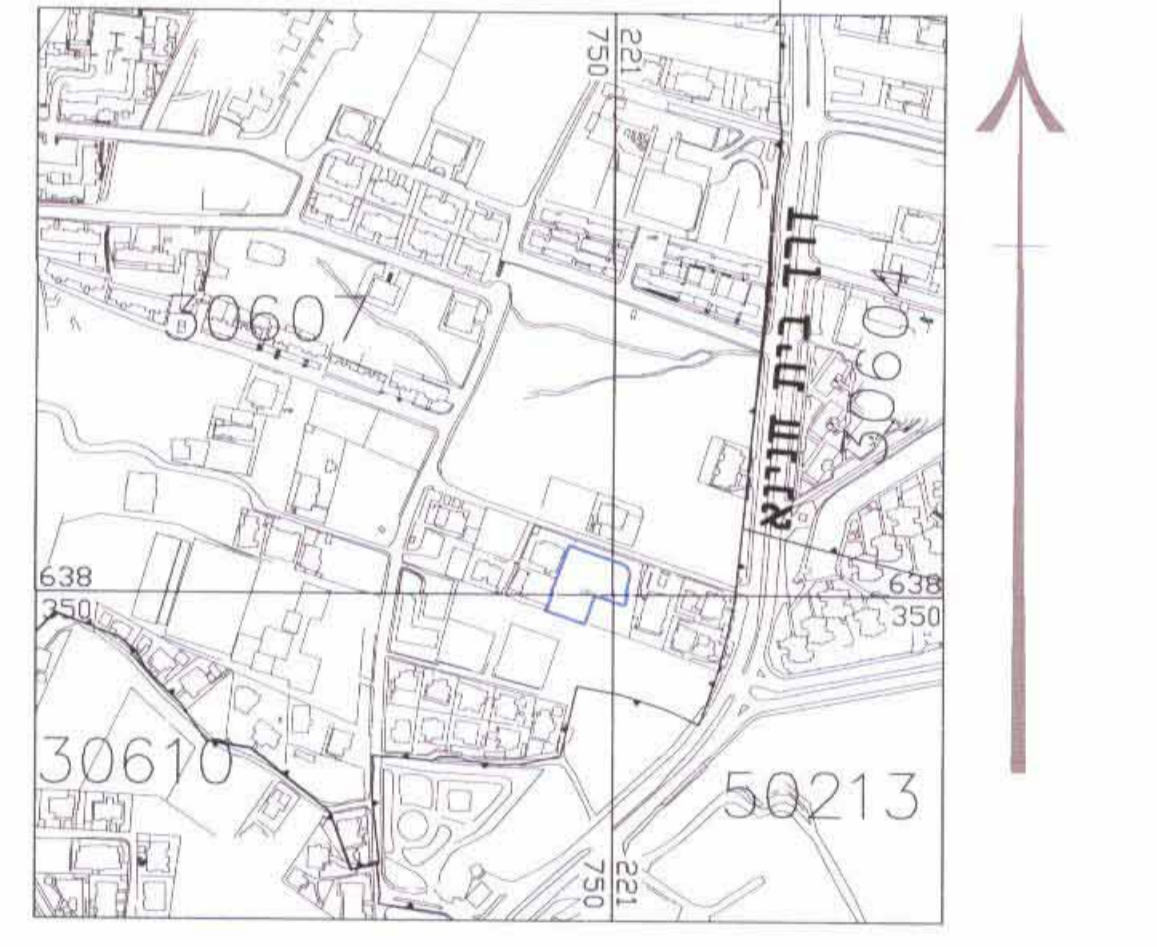

תרשים סביבה קרובה

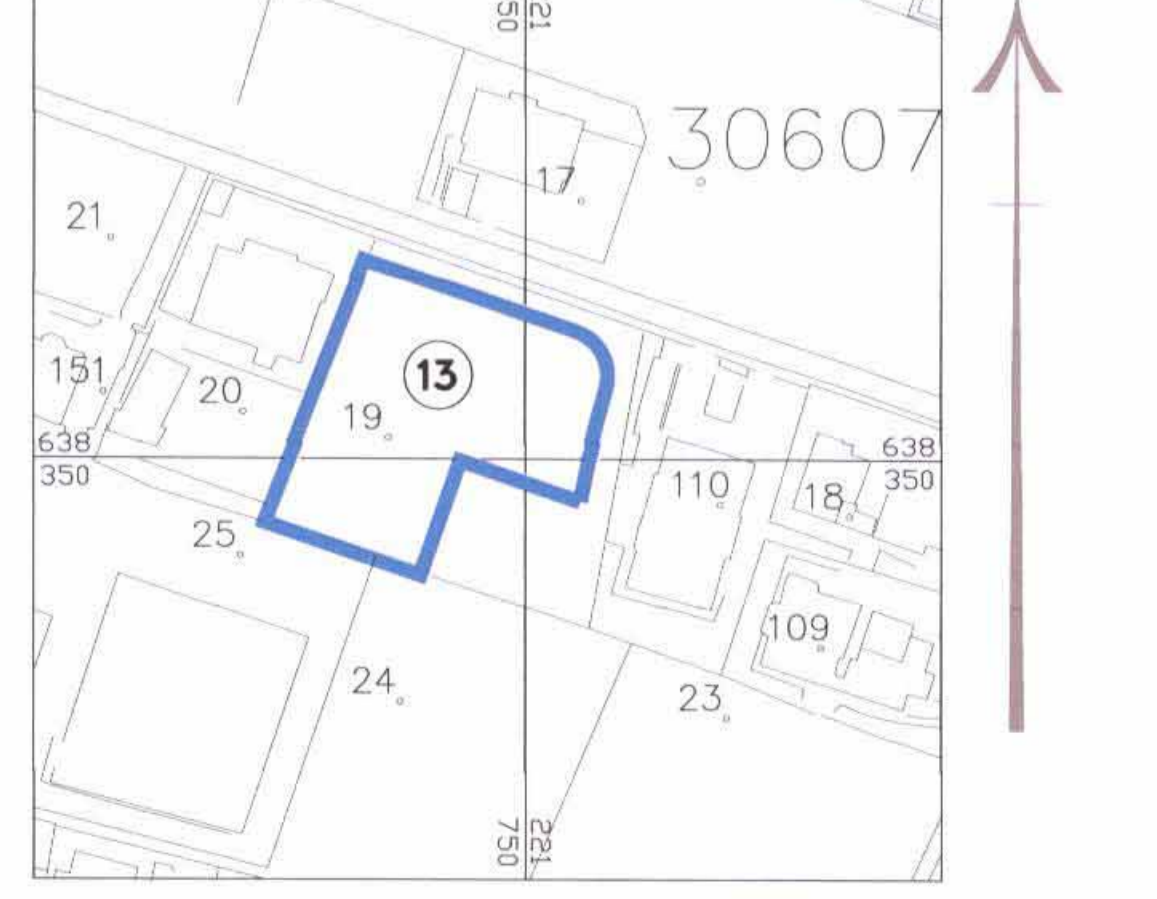

אישור תכנית
 אישור תכנית מסי 13503
 מנכ"ל הרשות המקומית
 מודד מוסמך
 מיד 1058

קנה מידה 1 : 250
 0 5 10 15 20 25 מטר

הערות
 1. היחידות משורה נרשט בקריה אופכיות בנקודות 669AHY -1 ו-670AHY.
 2. הגבהים קשורים לנקודה 669AHY שאגובהה +741.53 מ'.
 3. המפתיים בתוך סוגריים משמשים גבהים.