

תכנית מס' מק/13090

שינוי הוראות בניו ,
שינוי קווי בניין וחלוקה מחדש
בית חנינה , ירושלים

תכנית מתאר מקומית הכוללת הוראות של תכנית מפורטת
נספח איחוד וחלוקה

(נספח מס' 2)

ועדה מקומית לתכנון
אישור תכנית מס' מק/13090
הועדה המקומית לתכנון ולבנייה
במסגרת תכנית מס' מק/13090
ת"ר 25/11/10
רשות מקומית ירושלים

- מחוז : ירושלים
- מרחב תכנון מקומי : ירושלים
- רשות מקומית : עיריית ירושלים
- מיקום התכנית : בית חנינה
- שטח התכנית : 445.31 מ"ר
- קנה מידה : 1 : 250

ת.ד. 141 / 16910 מספר
מספר ת.ד. 1035 / מספר

מספר ת.ד. 141 / 16910
מספר ת.ד. 1035 / מספר

מספר ת.ד. 141 / 16910
מספר ת.ד. 1035 / מספר

מצב מוצע
קניימ 1:250

מקרא	מצב מוצע
גבול התכנית	
גבול חלקה קיימת לביטול	
גבול תא שטח חדש	
מס' חלקה קיימת	25.36
מס' תא שטח חדש	1
להריסה	

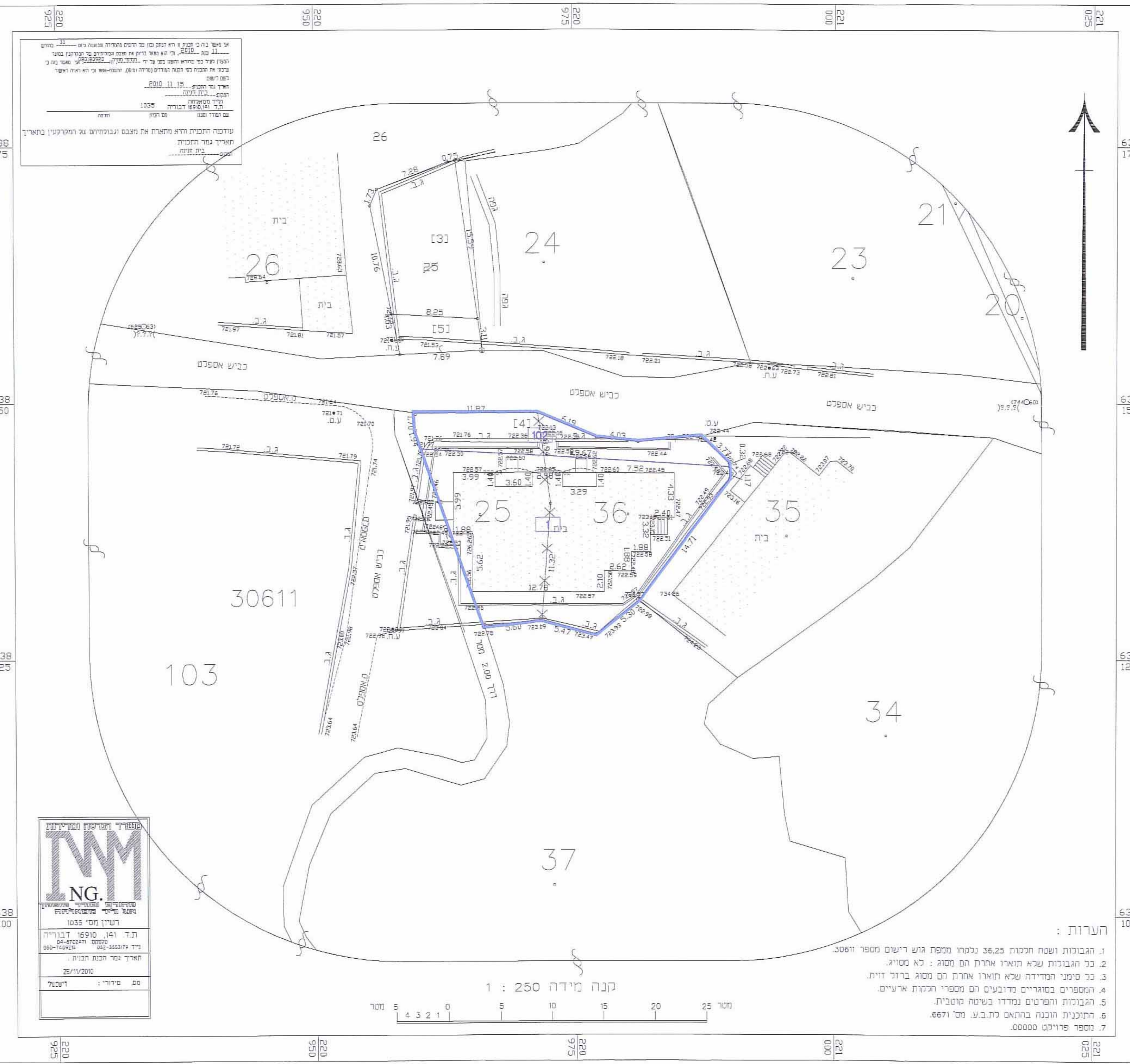

משרד הנדסה ומדידות
NG

ת.ד. 141 / 16910
מספר ת.ד. 1035 / מספר

ת.ד. 141 / 16910
מספר ת.ד. 1035 / מספר

ת.ד. 141 / 16910
מספר ת.ד. 1035 / מספר

א. לפרט כי...
ב. לפרט כי...
ג. לפרט כי...
ד. לפרט כי...

טבלת איחוד וחלוקה מחדש

מספר קיים	מספר גוש	מספר החלקה	שטח של החלקה במ"ר	מספר תא שטח חדש	באזור מגורים א	מצב לפי הוראות תכנית מס'		מקל 13090	זו
						סה"כ	הערה		
25	30611	25	195.17	1	א	356.39	סה"כ	356.39	תא השטח החדש המסומן במספר 1 ירשם ע"ש הבעלים של החלקה 30611 בגוש 25, 36
36		36	250.14	102	א	88.92	סה"כ	88.92	תא השטח החדש המסומן במספר 102 ירשם ע"ש עיריית ירושלים
			445.31			445.31	סה"כ	445.31	

הערות לטבלה :

- סה"כ ההפרשות לצרכי ציבור גבולות תכנית מס' מק/13090 זו הם כ- 88.92 מ"ר שהם כ- 20% משטח התכנית
- אני ולגיד מטאלחה מודד מוסמך, חותם מטה מאשר בזה כי הישוב השטחים שבטבלת איחוד וחלוקה נכונים, בדקתי הישוב פלנימטרית ובשיטה

מודד מוסמך	זלד מטאלחה
כתובת	דבוריה 16910 ת.ד. 141
מס' רשיון	1035
חתימה	מטאלחה / זלד מחוס / מספר מסמך 1035/1