

נספח איחוד וחלוקה

מחוז : ירושלים
 נפה : ירושלים
 מקום : ירושלים - רמות
 גוש : 30869
 חלקות : 14, 10, 6, 5
 הוכן עבור : בית חדש בירושלים בע"מ

טבלת איחוד וחלוקה מחדש

הערה	הפרשת	מצב לפי הוראות תכנית מס' 4820 ב' זו						מצב קיים		
		סריח	דרך	אזור מסורתי אזור קיימת	אזור מסורתי מבנים ומסודר ציבור	אזור מסורתי מסורתי ומתמזג	מספר חתך	מספר חתך חדש	שטח רשום על המפה	מספר חלקה
חלק המספר החדש המוסמך במספר 1 - ירושלים ע"פ בקשה 30869.6.5. הבעלים של החלקה 6.5	6.604					6.511	1A	1	7.824	5
	1.220				1.313		1B			
	6.617					6.617	1A	1		
	3.687				3.687		1B			
חלק המספר החדש המוסמך במספר 2 - ירושלים ע"פ בקשה 30869.14.6. הבעלים של החלקה 8	521	521	521					3	10.911	6
	86			86				2		
חלק המספר החדש המוסמך במספר 4 - ירושלים ע"פ בקשה 30869.14.6. הבעלים של החלקה 10	1.147			1.147				2	1.147	14
	1.226					1.226		4	1.226	10
	521	21.108	521	1.233	5.000	14.354			21.108	
										סריח

א. הערה: סריח והפרשות לצורכי ציבור בגבולות תכנית מס' 4820 ב' זו הם כ- 521 מ"ר שהם כ- 2.47% משטח התכנית.
 ב. אני שפירא יהודה מודד מוסמך, תחום מה מאשר בזה כי חישוב שטחים שבטבלת איחוד וחלוקה נכונים. בדנתי פלנימטרית ובשיטת קואורדינטות

תאריך: 01.09.2010
 מס' רישוי: 427
 חתמת המודד והמפקח
 יתד דן שפירא
 רישוי מס' 427
 כל הזכויות © שפירא
 27-06-11

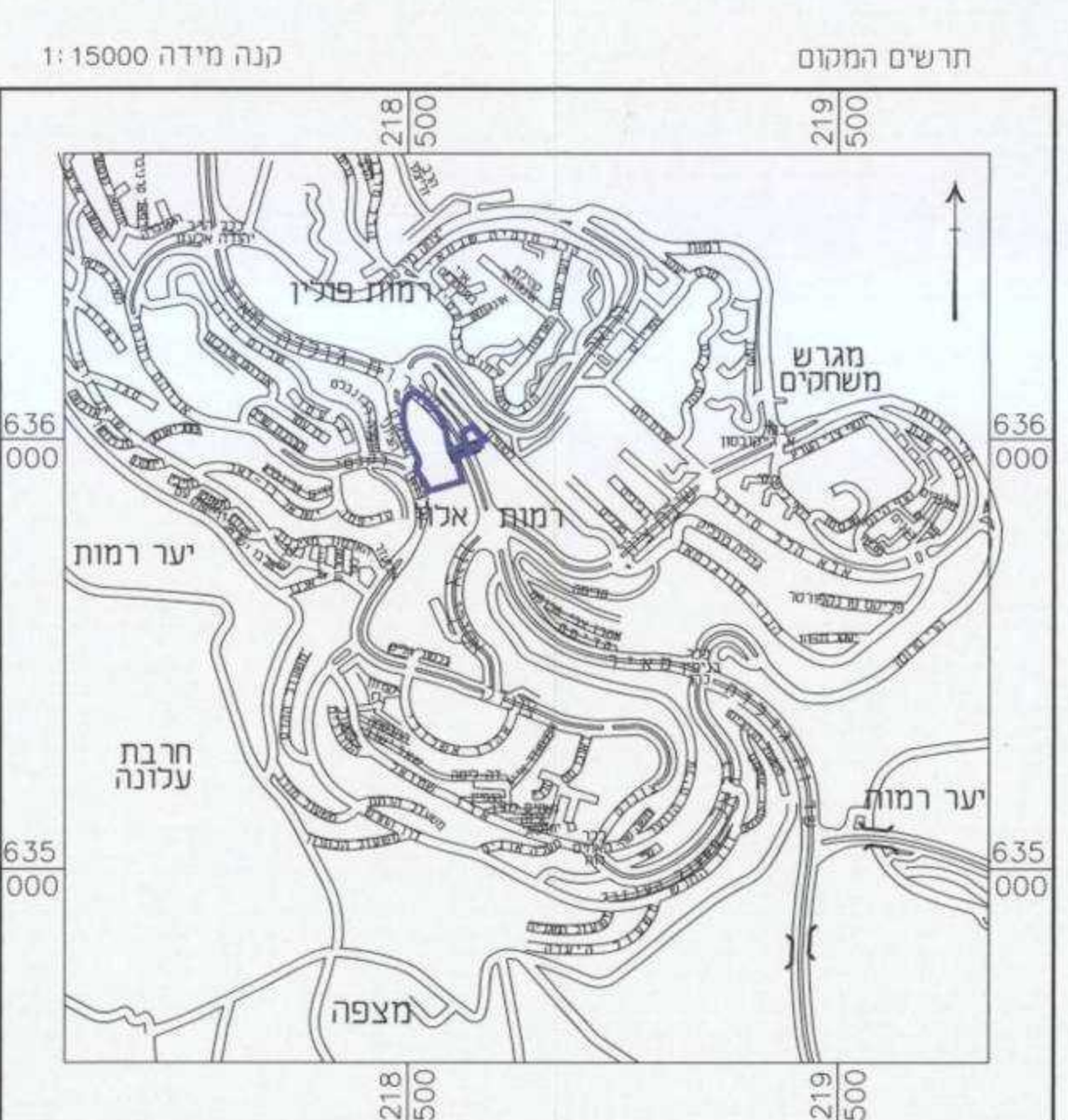
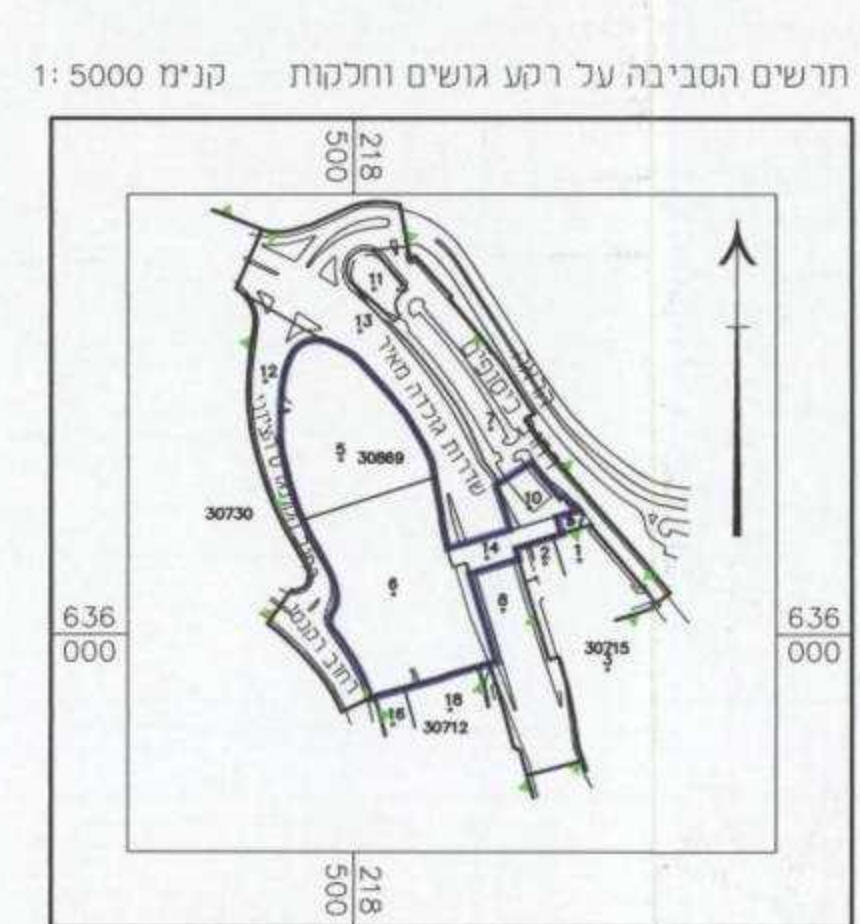

מספר חלקה רשומה 8
 גבול חלקה רשומה 3
 מספר תא שטח לפי ת.ב.ע. 3
 גבול תא שטח לפי ת.ב.ע.
 גבול תת תא שטח לפי ת.ב.ע.
 גבול תכנית

27-06-11
 חתמת המודד והמפקח
 יתד דן שפירא
 רישוי מס' 427
 כל הזכויות © שפירא

המוזמן:	בית חדש בירושלים בע"מ
שם הפרויקט:	ירושלים
שם התכנית:	שכונה - רמות אלון
מפה טופוגרפית	
קנה מידה:	1:500
תאריך:	01.09.2010
מס. התכנית:	Survey 119409-T-Haluka
רוחב מוסטרי:	78474
מספר:	08-9460147 : 009 08-9475534 : 052-2538337
Email:	kadan017.net.il

הערות:
 המורה שלשה נערכה המפה: תכנון
 פשת המדידה: פלנימטרית בעזרת מד מוט. איזון תחנת מצולע.
 המדידה נעשתה לכת הגאודיטנטים הארצית בנסודות: 1154-L 6880/מ' 2339-ו
 האיזון מבוסס על נסודות איזון ארצית 2339-ו=718.91