

**טבלת איחוד וחלוקה**

חציה	מצב לפי תוצאות תכנית מס' 13104 ז.ז.			מצב קיים	
	מחיר	מספר יחידות	מספר יחידות	מספר יחידות	שטח חלקה
האי השטח הסטטיסטי	17,785	17,785	1	17,785	24
במספרים 4,3,2,1	1,071	1,071	2	3,711	26
ירושלם ע"ש	2,140	2,140	3		
עיריית ירושלים	500	500	4		
<b>סך הכל</b>	<b>21,496</b>	<b>3,711</b>	<b>17,785</b>	<b>21,496</b>	

א. סו"כ הפרשנות לצרכי ציבור בגבולות תכנית מס' 13104 ז.ז. הם כ-מ"ר שורם כ-100% משטח התכנית.  
 ב. אי, ראובן אלטער, מודד מוסמך, זונתם מהם מאשר בה"כ חישוב השטחים שבטבלת איחוד וחלוקה נכונים.  
 בדקתי פנימנית ובשיטה

שם המודד: אלטער ראובן  
 תאריך: 17.09.11

**תרשים איחוד וחלוקה** ק"מ 1:1250

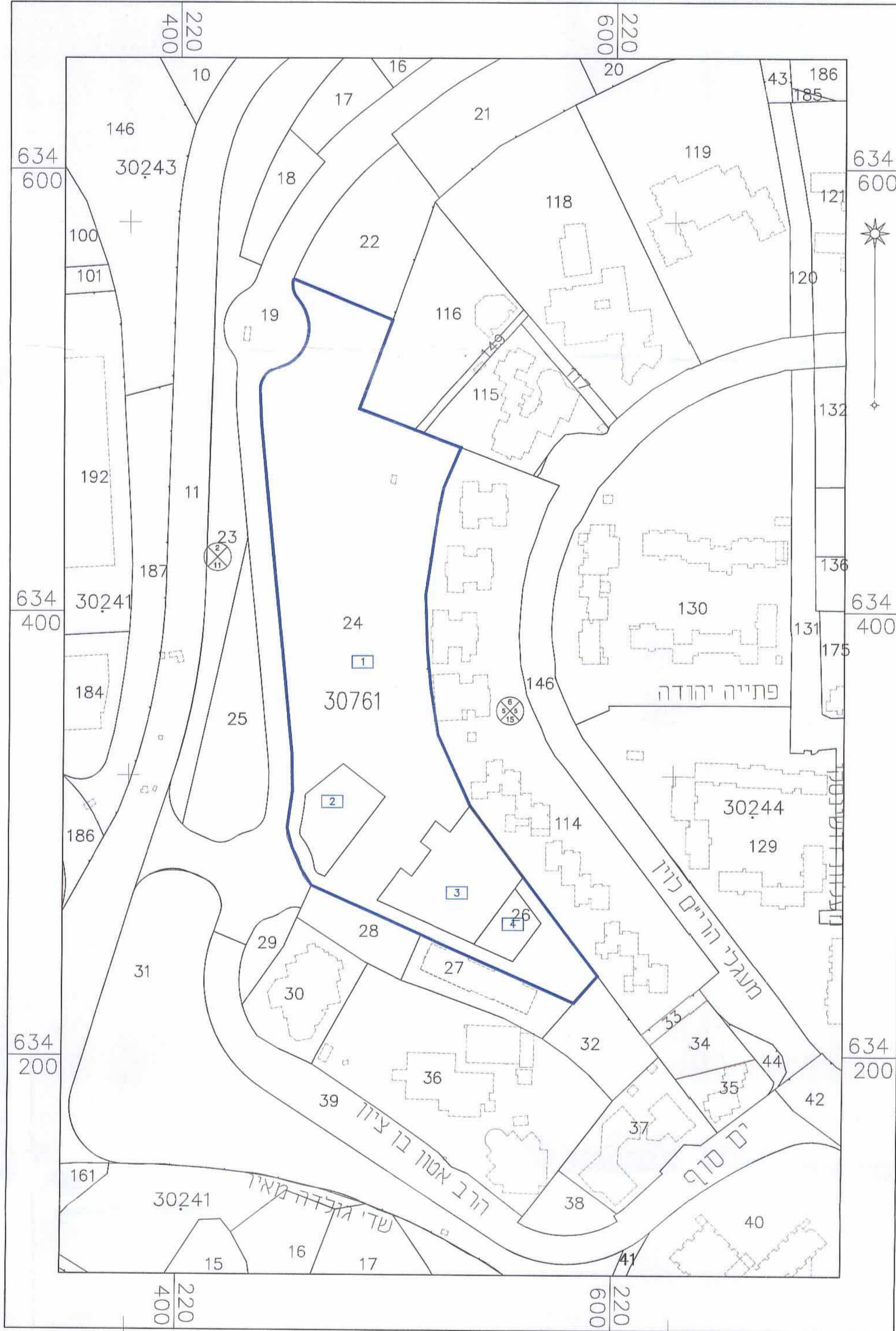

**תכנית מס' חק / 13104**

חילופי שטחים ללא שינוי בשטח הכולל של כל יעוד במסגרת איחוד וחלוקה בשכונת סנהדריה

**נספח איחוד וחלוקה**

ציון חלקה	שטח רשמי	אזור התכנית
30761	26.24	תכנית שניתן מכוחה להוציא רותרים בהסכמת כל הבעלים ועדה מקומית

**מחוז:** ירושלים  
**מרחב תכנון מקומי:** ירושלים  
**רשות מקומית:** ירושלים  
**שטח התכנית:** 21.496 דונם  
**קנה מידה:** 1 : 500

**נושאים וחלקות בתכנית:**

גורם	חזקת רישום	חלקות במסגרת	חלקי חלוקה
30761	מוסדר	26.24	-

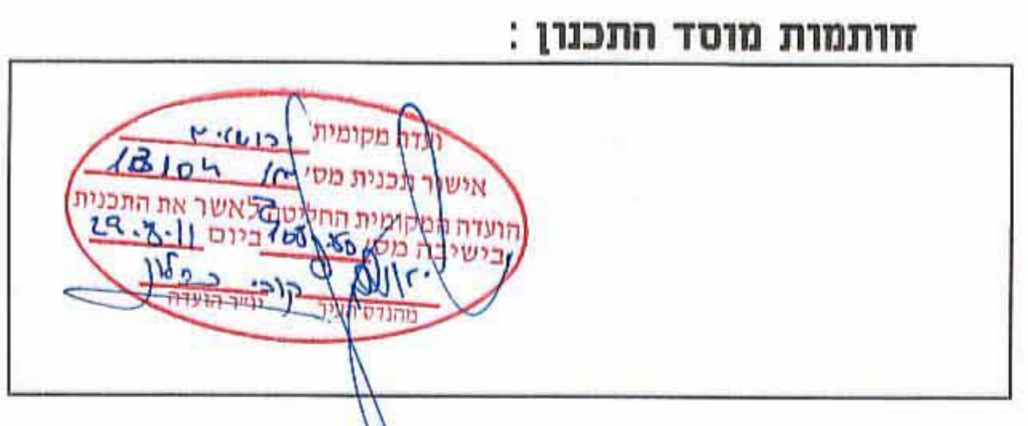

שלב: מילוי תנאים למתן תוקף **מחודרת: 1** **תאריך: 07/09/11**

**שמות וחתימות:**

<b>יועץ תכנוני</b>	שם: תמרית מנור זית תפקיד: יועץ תכנוני מס' רישום: 02-6295770 מס' תעודת זהות: 02-6295799
<b>תגיש ותוכנית</b>	שם: תמרית מנור זית תפקיד: יועץ תכנוני מס' רישום: 02-6295770 מס' תעודת זהות: 02-6295799
<b>בעל החברות בקרקע</b>	שם: עיריית ירושלים תפקיד: יועץ תכנוני מס' רישום: 02-6295770 מס' תעודת זהות: 02-6295799
<b>מודד</b>	שם: ראובן אלטער תפקיד: מודד מוסמך מס' רישום: 03-5781275 מס' תעודת זהות: 03-5782568