תכנית מס' 6/ מפ/1004
מתקן פוטו וולטאי
מושב בית שקמה

נספח ניקוז

מחבר:	דרום
מרחב תכנון מקומי:	מרחב תכנון שקמים
רשות מקומית:	מועצה אזורית חוף אשקלון
שטח התכנית :	148,048 מ"ר
קנה מידה:	1:1,250

גושים וחלקות בתכנית:

גוש	סוג גוש	חלקות בשלמותן	חלקי חלקות
2569	מוסדר		2

חתימת המודד: חגי לייבושר מס. רשיון: 1181

שלב: מלוי תנאים למתן תוקף מהדורה : 3 תאריך : 15.05.12

חותמות מוסד התכנון :

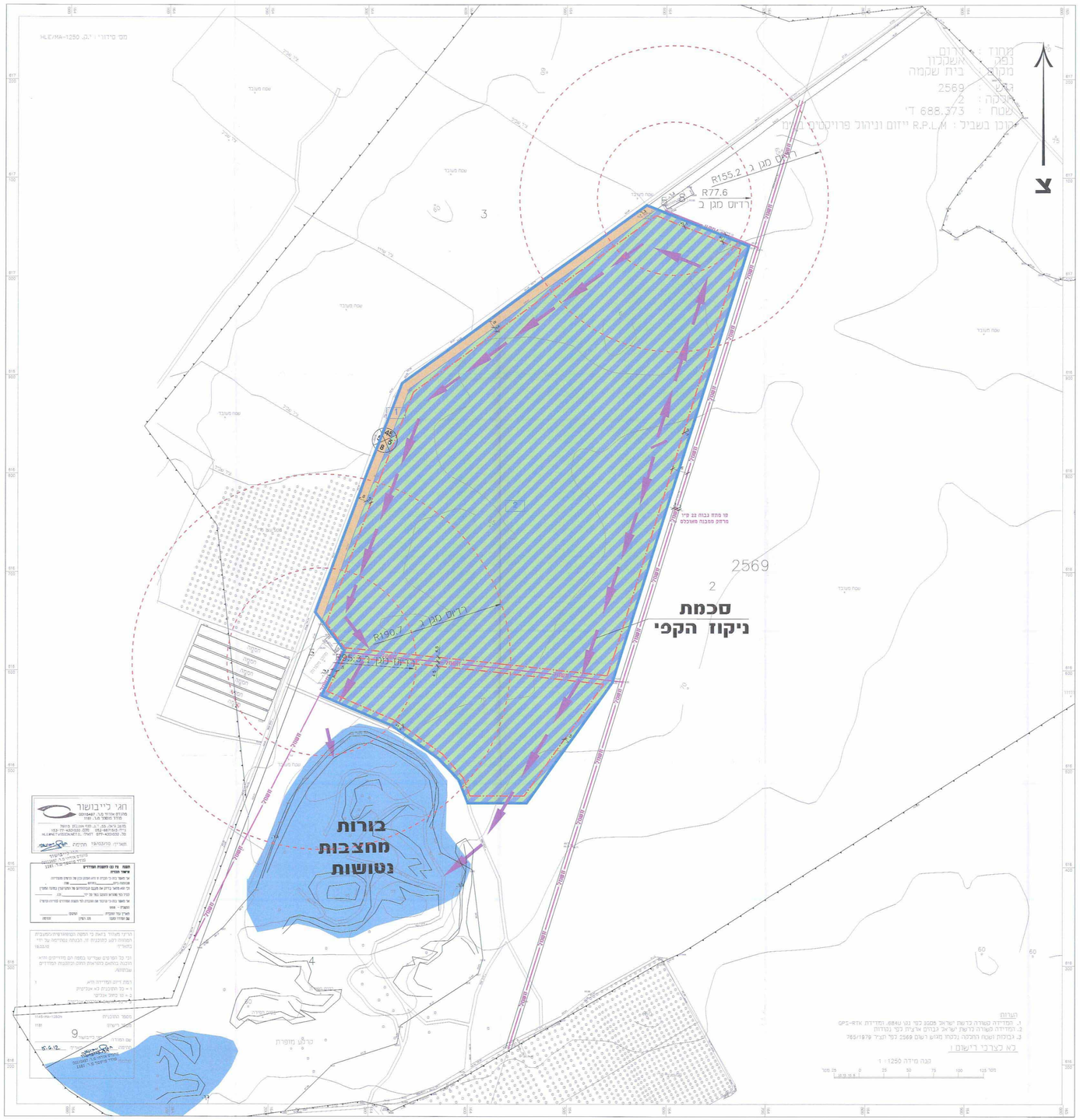

מקרא - מצב חדש:

- קרקע תקלאית מחוברים הנדסים
- גבול תכנית אזורי
- גבול תכנית
- קו חשמל מתח גבוה
- מספר חלקה 2
- גבול גוש
- מס' גוש 301.35
- גבול חלקה
- מס' חלקה קיימת 58

מצב מוצע
1:1250 ק"מ

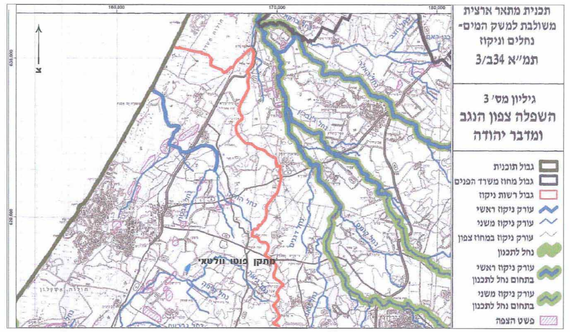

תכנית מתאר ארצית
משולבת למשק המים-
נחלים וניקוז
תמ"א 3/ב34

גיליון מס' 3
השפלה צפון הנגב
ומדבר יהודה

- גבול תוכנית
- גבול מחוז משרד המים
- גבול רשות ניקוז
- עורק ניקוז ראשי
- עורק ניקוז משני
- עורק ניקוז במחוז צפון
- נחל לתכנון
- עורק ניקוז ראשי בתחום נחל לתכנון
- עורק ניקוז משני בתחום נחל לתכנון
- פשט הצפה

תמ"א 34 ב 3 ק"מ 1:100,000

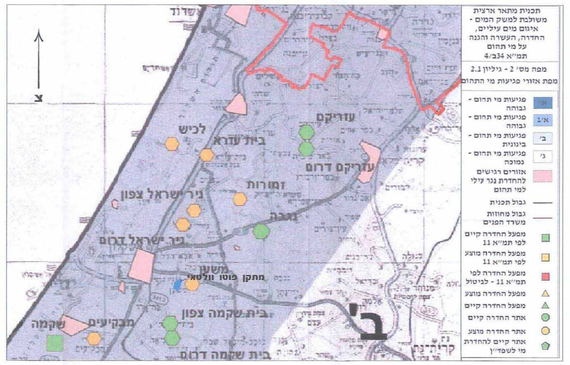

תכנית מתאר ארצית
משולבת למשק המים -
אזורים מים עילים,
החדרה, הגשרה והגנה
על מי תהום
תמ"א 4/ב34

מופה מס' 2 - גיליון 2.2
מפת אזורי סביעות מי התהום

- מ' סביעות מי תהום גבוהה
- א'1 סביעות מי תהום גבוהה
- ב' סביעות מי תהום בינונית
- ג' סביעות מי תהום נמוכה
- אזורים רגישים להחדרת נגר עילי למי תהום
- גבול תכנית
- גבול מחוזות משרד המים
- מפעל החדרה קיים לפי תמ"א 11
- מפעל החדרה מוצע לפי תמ"א 11
- מפעל החדרה לפי תמ"א 11 - לביטול
- מפעל החדרה מוצע
- מפעל החדרה קיים
- אתר החדרה קיים
- אתר החדרה מוצע
- אתר קיים להחדרת מי לשטיין

תמ"א 34 ב 4 ק"מ 1:100,000

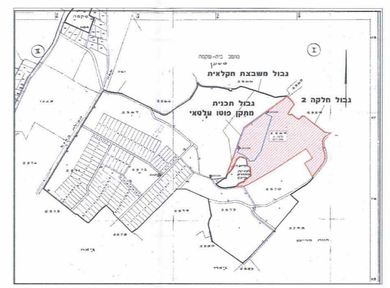

תרשים הסביבה הקרובה 1:20,000
על רקע גבולות המשבצת החקלאית, גושים וחלקות

מקרא

- בתחום נחל לתכנון עורק ניקוז משני לפי תמ"א 34 ב3
- פשט הצפה
- אתר מפעל החדרה
- תעלת מים עפר

שמות וחתימות :

מגיש תכנית	שם:	מיקי מכון מגנט שרותים הנדסיים מדעיים בע"מ	
	מען:	מושב בית שקמה ד.נ חוף אשקלון 79165	מרחב
	טל': 03-5793777	פקס: 03-5793888	דואר אלקטרוני
בעל עניין בקרקע	שם:	מינהל מקרקעי ישראל	
	מען:	רח. קפ 26 ירושלים	מרחב
	טל': 02-5358888	פקס:	דואר אלקטרוני
בעל עניין בקרקע	שם:	בית שקמה מגנט שרותים הנדסיים מדעיים בע"מ	
	מען:	מושב בית שקמה ד.נ חוף אשקלון 79165	מרחב
	טל':	פקס:	דואר אלקטרוני
עורך התכנית	שם:	יוסף דרכר, אדריכל	מס' רישיון נפתלי
	מען:	רח. הדר 32 מבשרת ציון 90805	מרחב
	טל': 02 5337701	פקס: 02 5327791	דואר אלקטרוני: yoav@yoav.com
מודד	שם:	חגי לייבושר	מס' רישיון 1181
	מען:	מושב ביתר 55 ד.נ חוף אשקלון 79165	מרחב
	טל': 077 4300100	פקס: 077 4300100	דואר אלקטרוני: hlv@netvision.net.il
יועץ ניקוז	שם:	בר-אור	
	מען:	רח' המלאכה 2 אזור תעשיה 38001	מרחב
	טל': 03-5584154	פקס: 03-5364005/6/7	דואר אלקטרוני: OFFICE@BAR-NATIF.CO.IL

0293-05A

הריני מצהיר בזאת כי מדידה נעשה (מפוטוגרמטרית/תצ"ר) המהווה רקע לתכנית זאת מבוצע על ידי בדוק.
ידוע ומובן לי הדו"חות הנלווים מהם מבאים בהתאם לדרישות הוראות הנוגעות לעניין בהתקנה ודיון הנו ובכתב הנלווה מדידה נוספת, לא כולל נכון בדוק אפריאלי מדידה אנליטית מאו בדוק ומדי כנגד הנו ובאמת.
שם ומדי חגי לייבושר מספר רישיון 1181 חתימה