1012136 (ס1)

# תכנית מס' 13792

הגדלת זכויות בניה ושינוי ייעוד שטח
למגורים ומסחר , ואדי אלגוז

## נספח עיר היסטורית

## נספח מס' 2
## מסמך נלווה

קנ"מ 1:200

תוספת בניה מוצעת שאינה קיימת בפועל

חוק התכנון והבניה, התשכ"ה - 1965
משרד הפנים - מחוז ירושלים
הוועדה המחוזית החליטה ביום
21.10.15
לאשר את התכנית
☒ התכנית לא נקבעה טעונה אישור
☐ התכנית נקבעה טעונה אישור
יו"ר הוועדה המחוזית
תאריך

מהנדסים معماريون SAWA
סווה סוא אדריכלים Architects
שמואל דוידסון
חסן עבד אלקדר

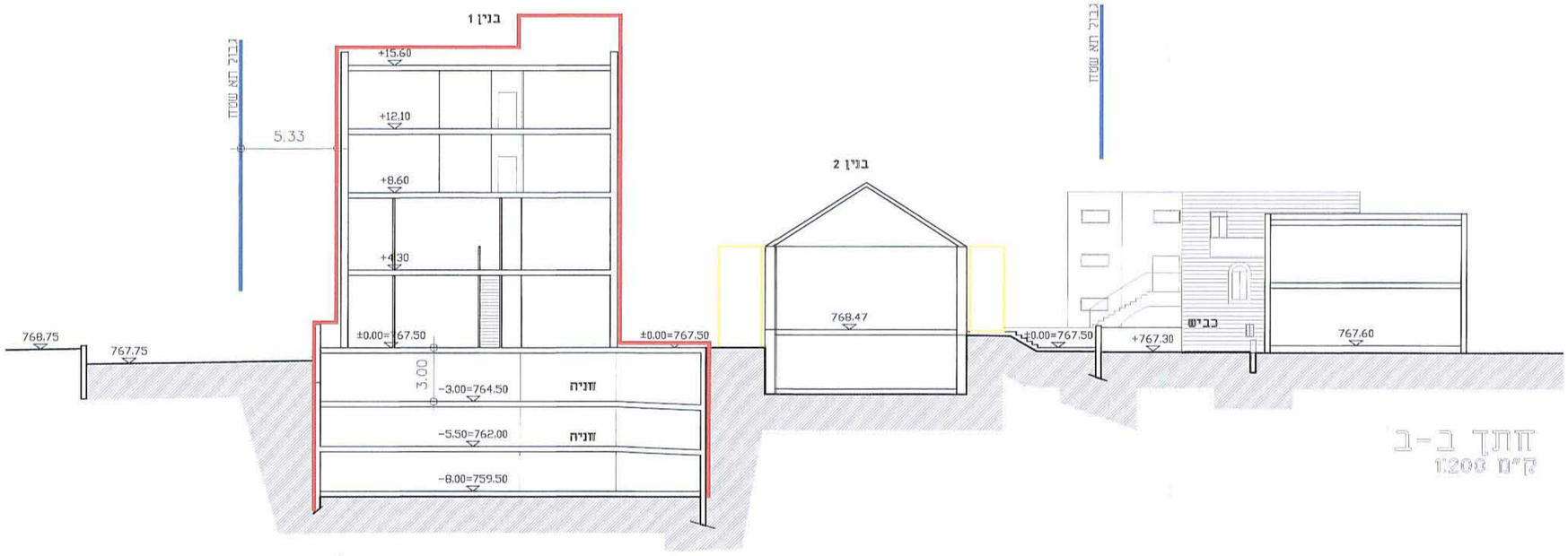


חתך ב-ב
קנ"מ 1:200

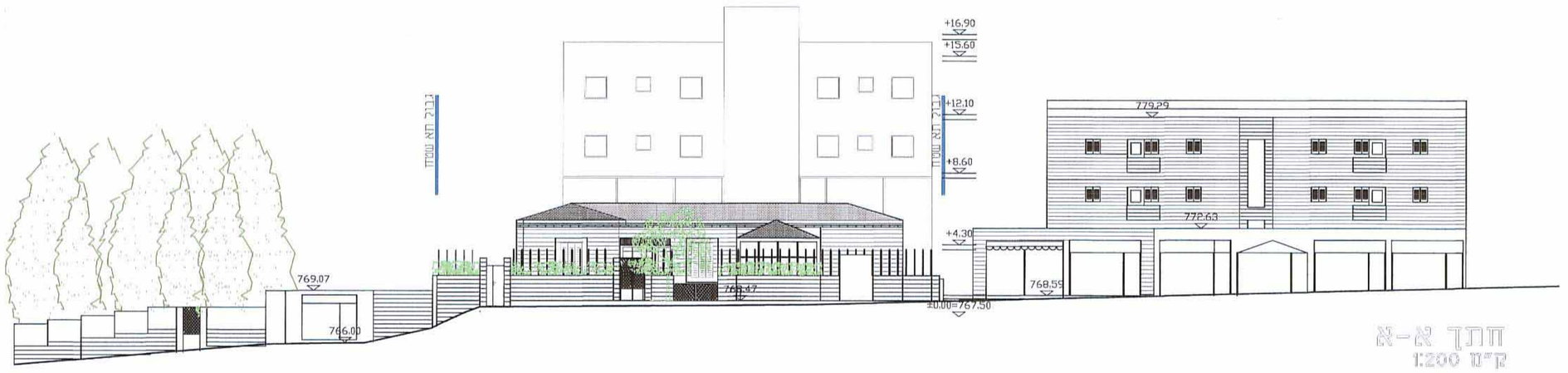


חתך א-א
קנ"מ 1:200