תכנית מס' 13507

תוספת יח"ד במגרש מגורים-ג'יבל אל מוקבר

נספח בינוי

נספח מס' 1

קנ"מ 1:200

בניין א
תכנית קומה מסחר
מפלס : ±0.00=627.45

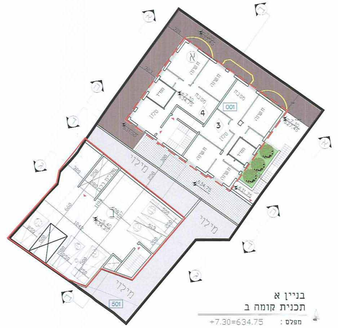

בניין א
תכנית קומה ב
מפלס : +7.30=634.75

בניין ב
תכנית חזית 2-
מפלס: -5.40=634.20

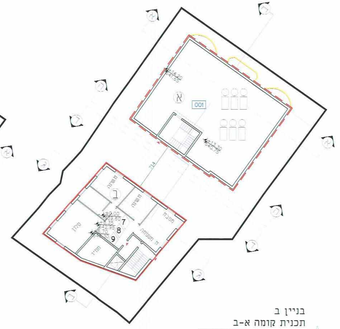

בניין ב
תכנית קומה א-ב
מפלס: 639.60
642.95
646.30

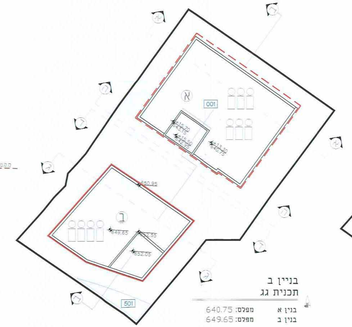

בניין ב
תכנית גג
מפלס: 640.75
בנין א
מפלס: 649.65
בנין ב

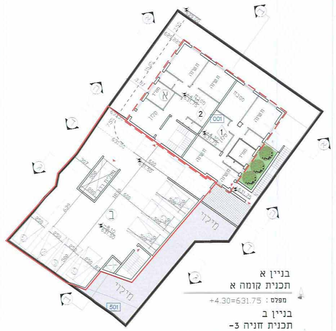

בניין א
תכנית קומה א
מפלס : +4.30=631.75

בניין ב
תכנית חזית 3-
מפלס: 631.50

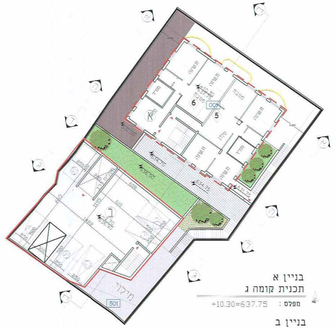

בניין א
תכנית קומה ג
מפלס : +10.30=637.75

בניין ב
תכנית חזית 1-
מפלס: -2.70=636.90

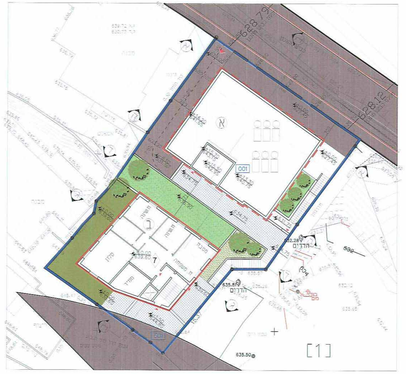

תכנית פיתוח וקומת קרקע - בנין ב
מפלס: ±0.00=646.30

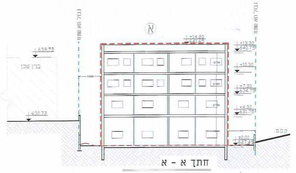

חתך א - א
קנ"מ 1:200

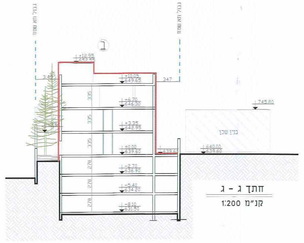

חתך ג - ג
קנ"מ 1:200

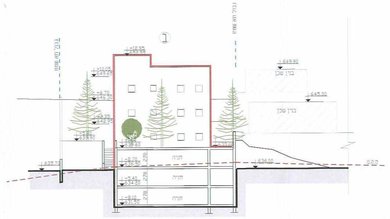

חתך ד-ד
קנ"מ 1:200

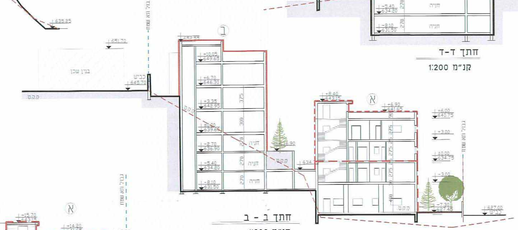

חתך ב - ב
קנ"מ 1:200

חזית צפונית

חתך ה-ה

חזית דרומית

חזית מזרחית

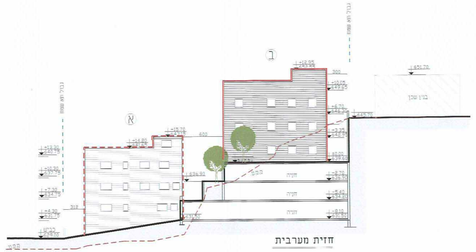

חזית מערבית

מקרא:

- תוספת בנית מוצעת ושינוי קיימת בפועל
- תוספת בנית מוצעת שאינה קיימת בפועל
- בניית מיועדת להריסה
- מצב מאושר עפ"י היתר בניה
- מספר בנין
- מספר יח"ד

סה"כ שטחים במצב מאושר על פי היתר	סה"כ שטחים בפועל	סה"כ שטחי בניה ללא היתר
789	981	343	192

מהנדסים מעמיקים SAWA
אדריכלים סווה Architects
מרחב מתאמל דירקטון
מהן עבד אלקדר

29.7.19