חזית דרומית מזרחית

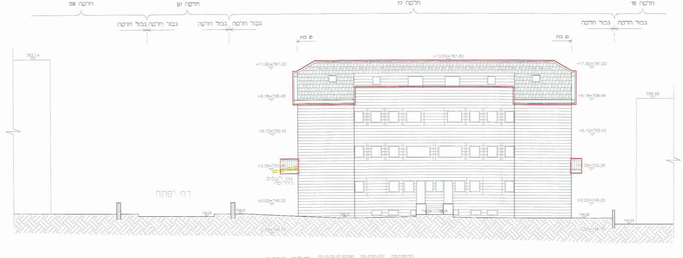

חזית מערבית מזרחית

חזית מערבית מזרחית