

פרוייקט מס' 11-11
נתקבל

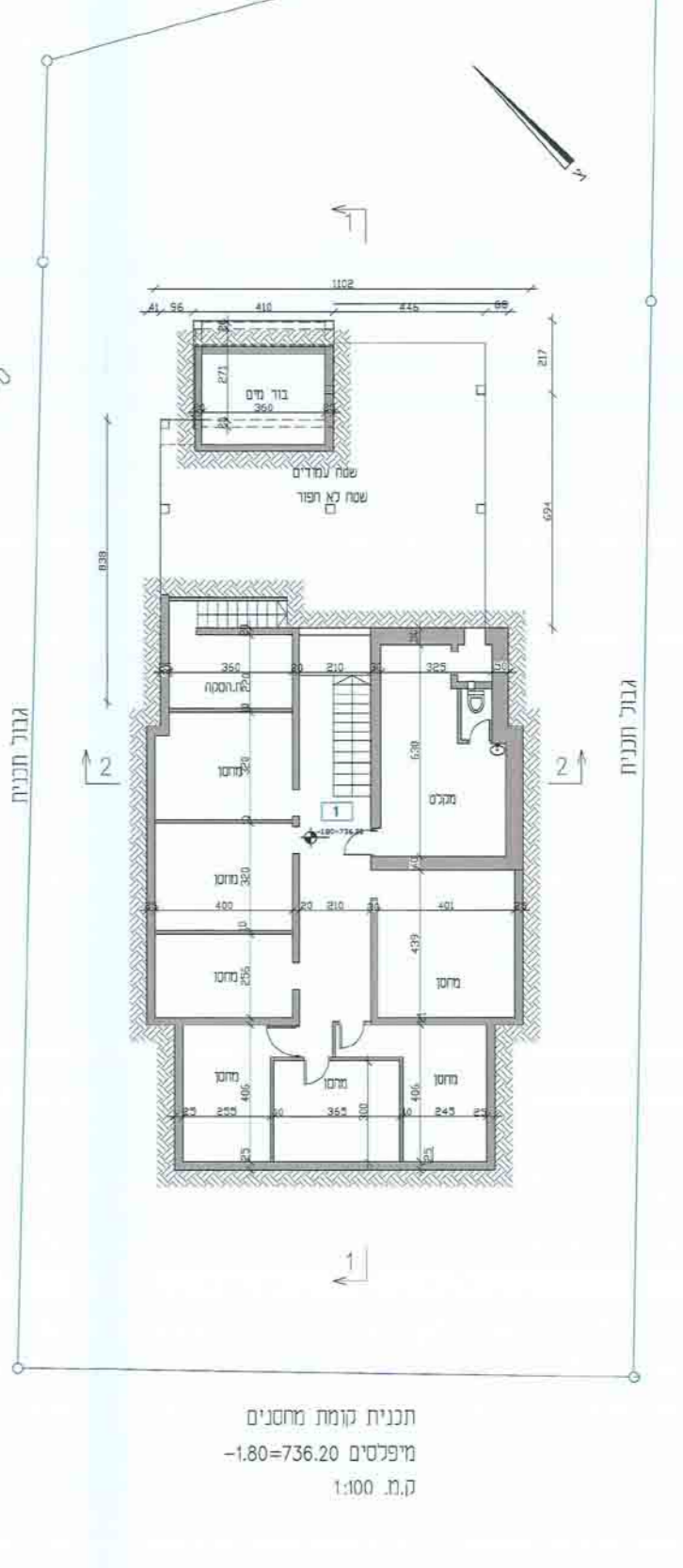
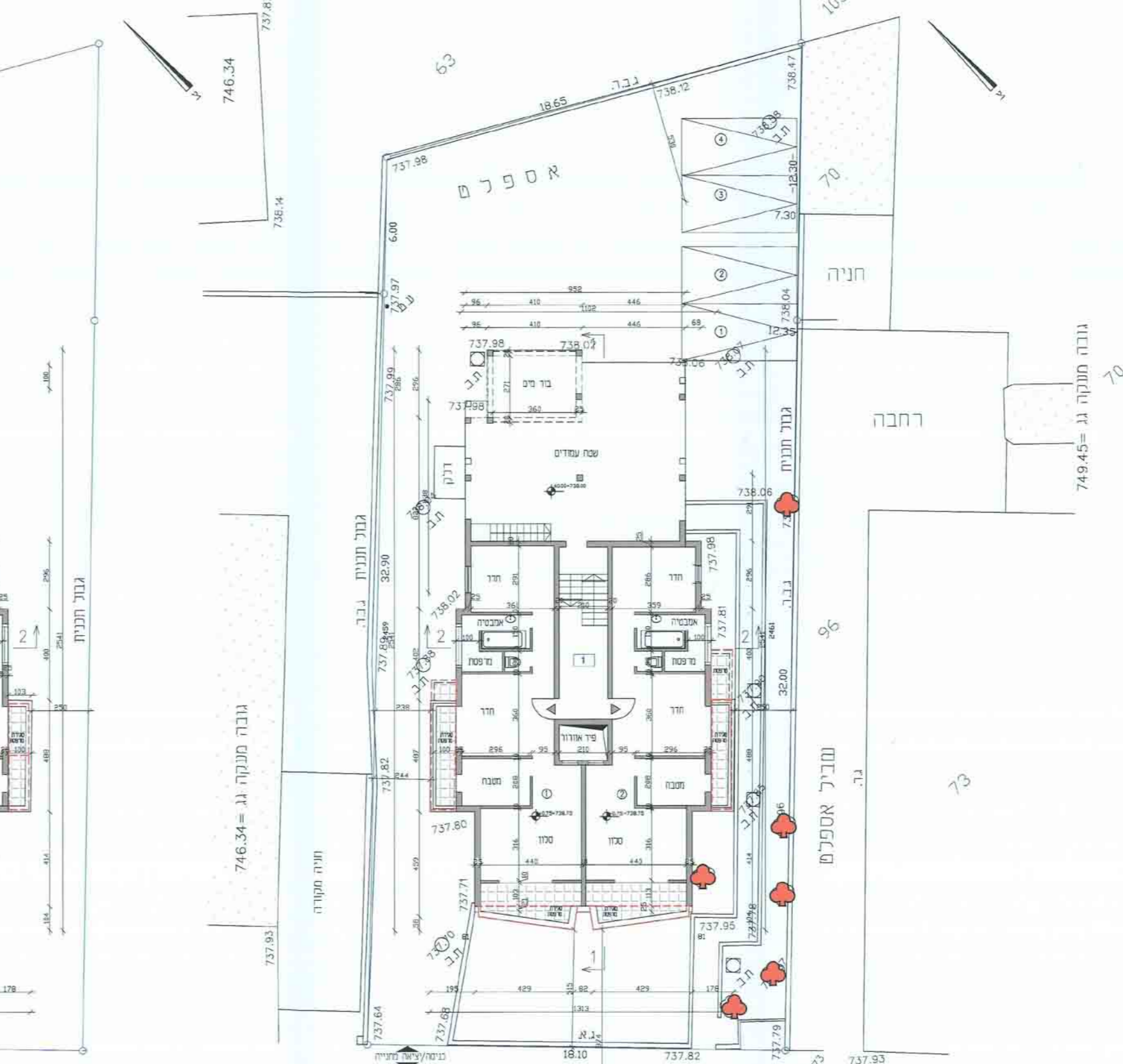
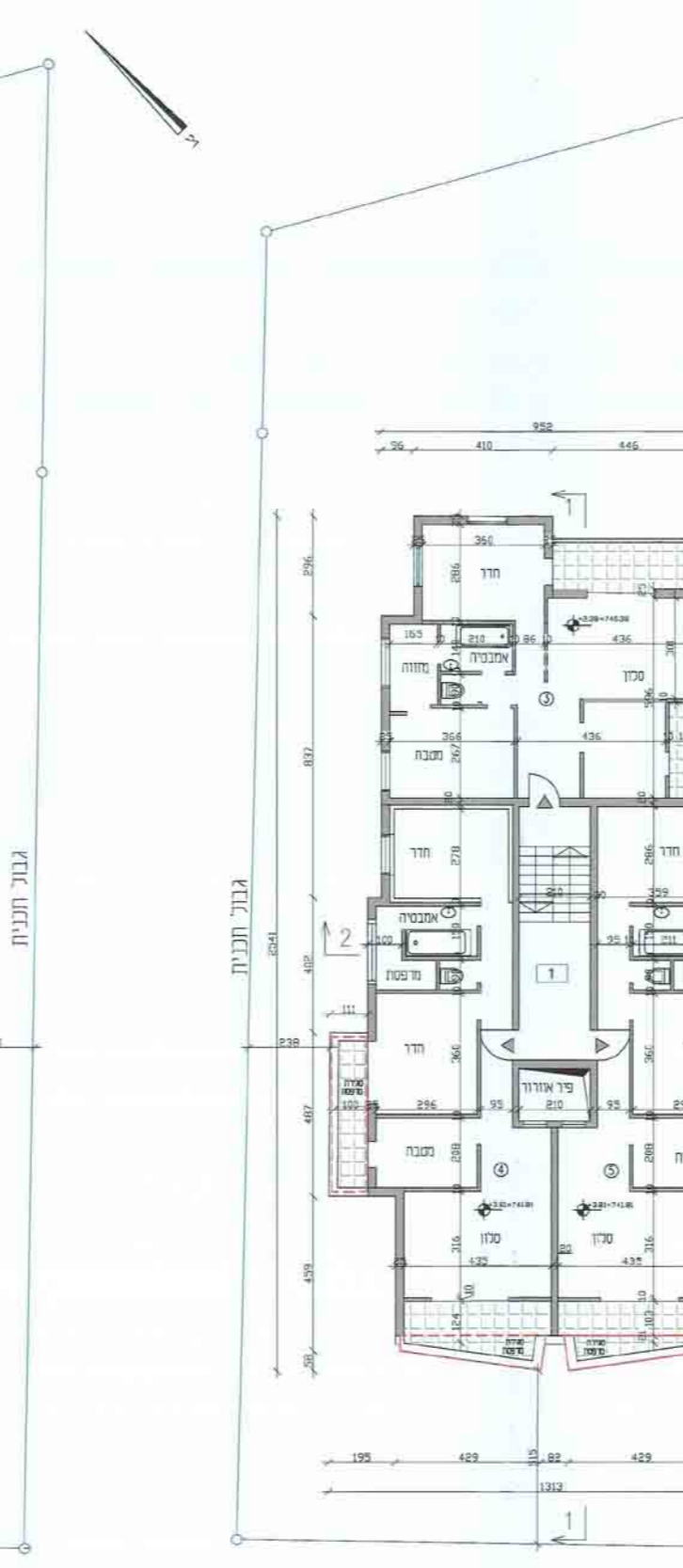
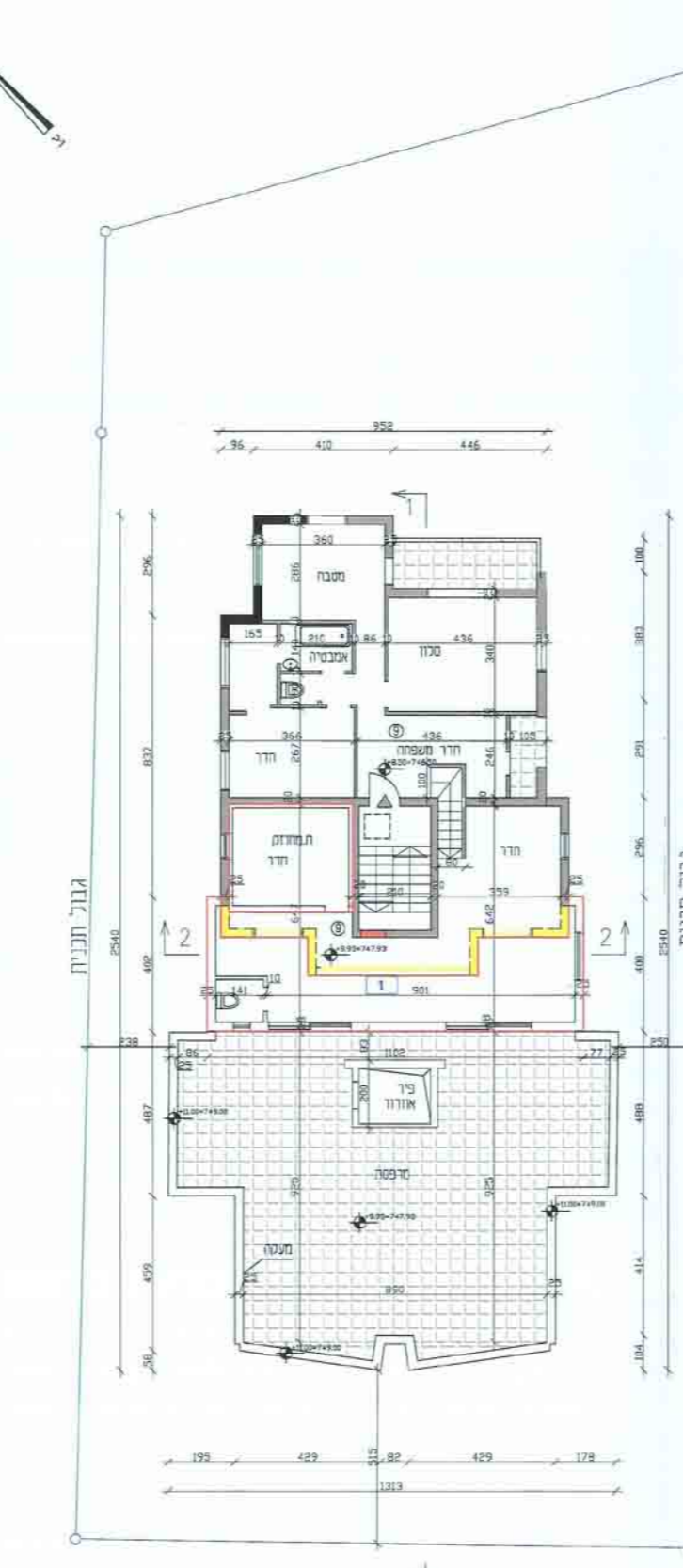
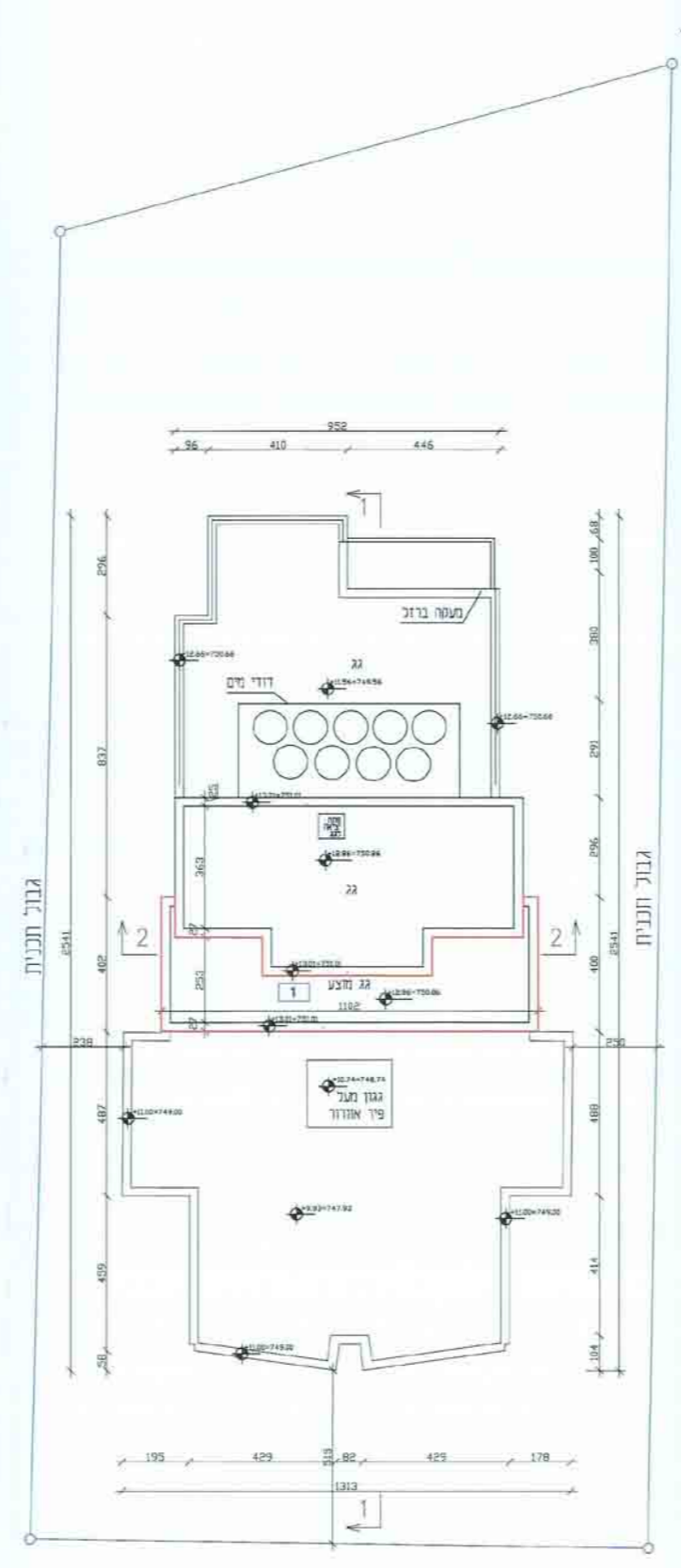
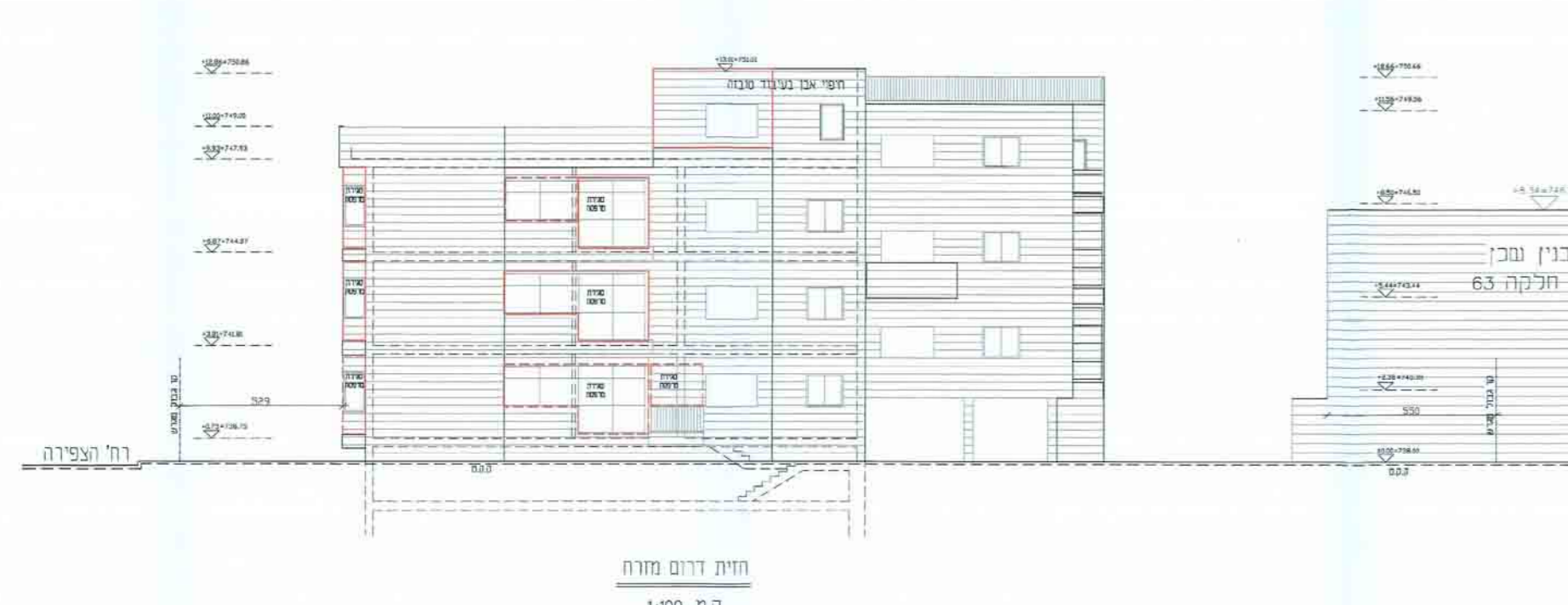
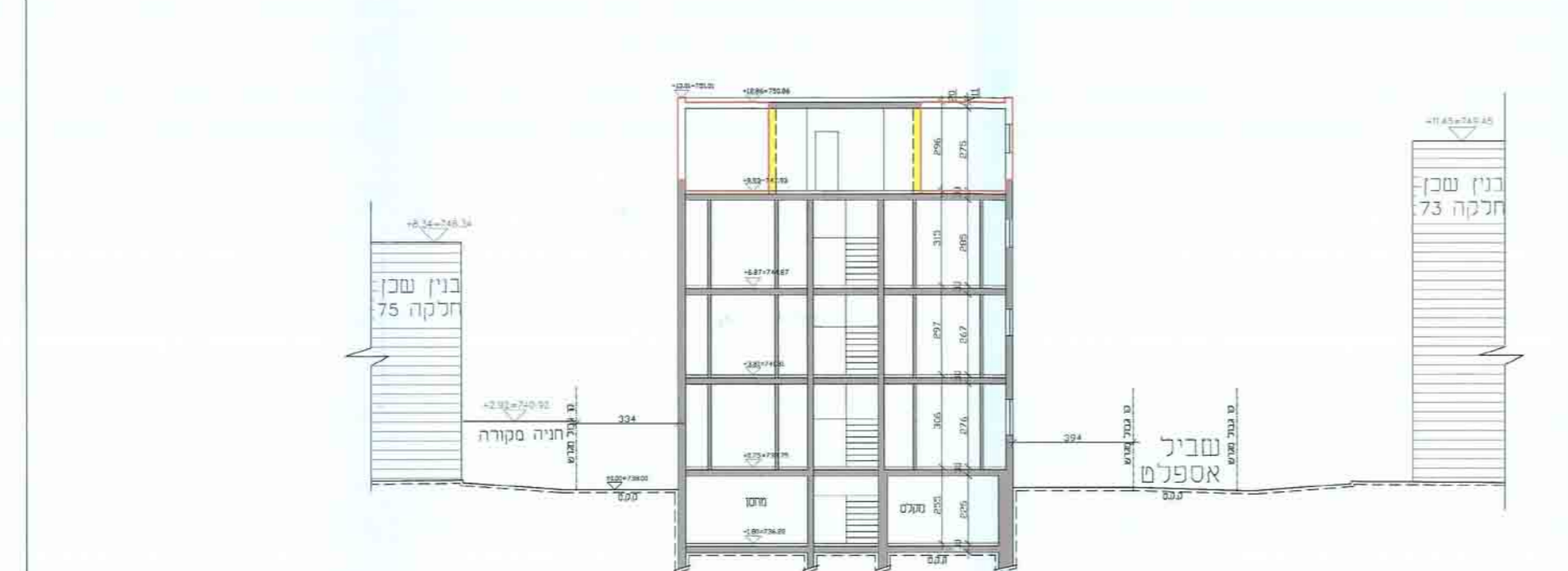
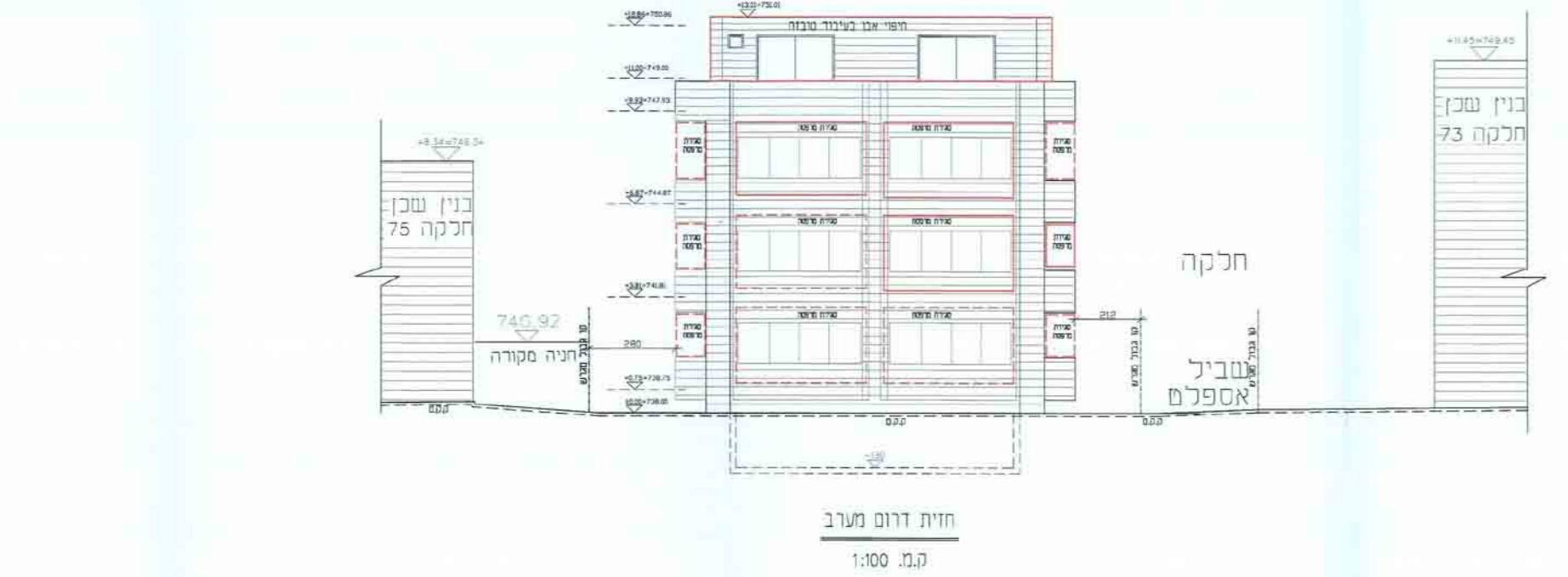
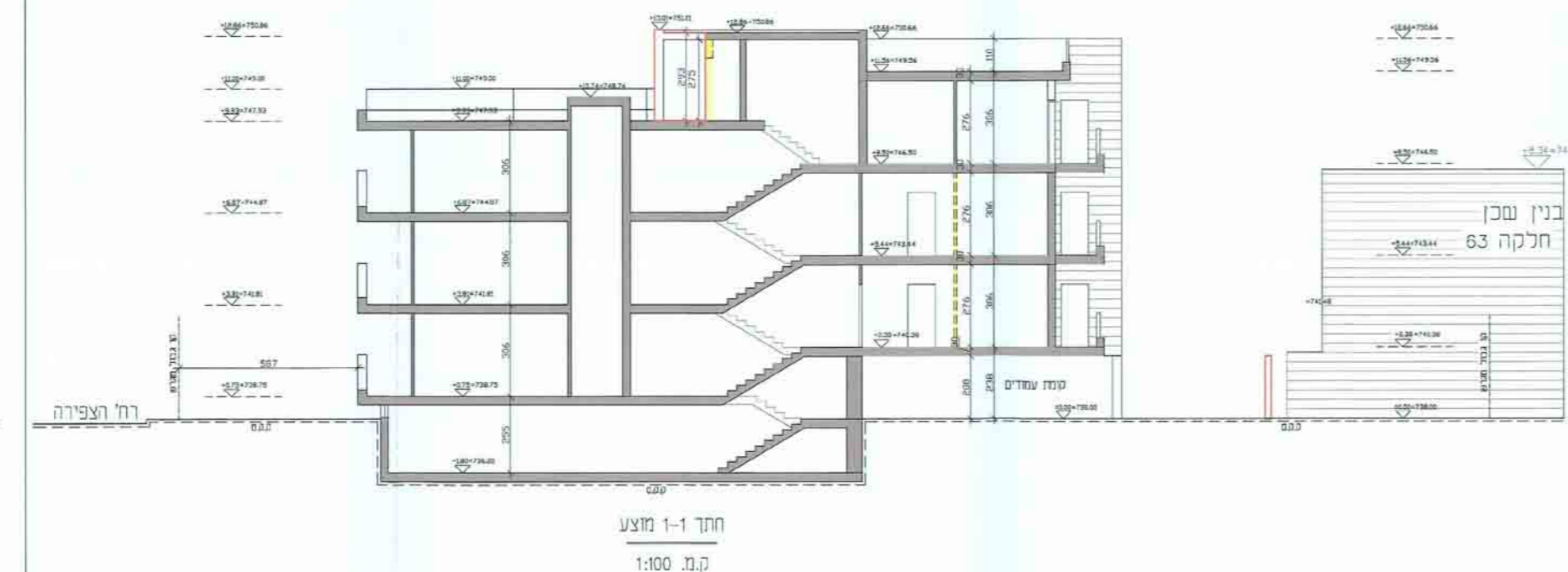
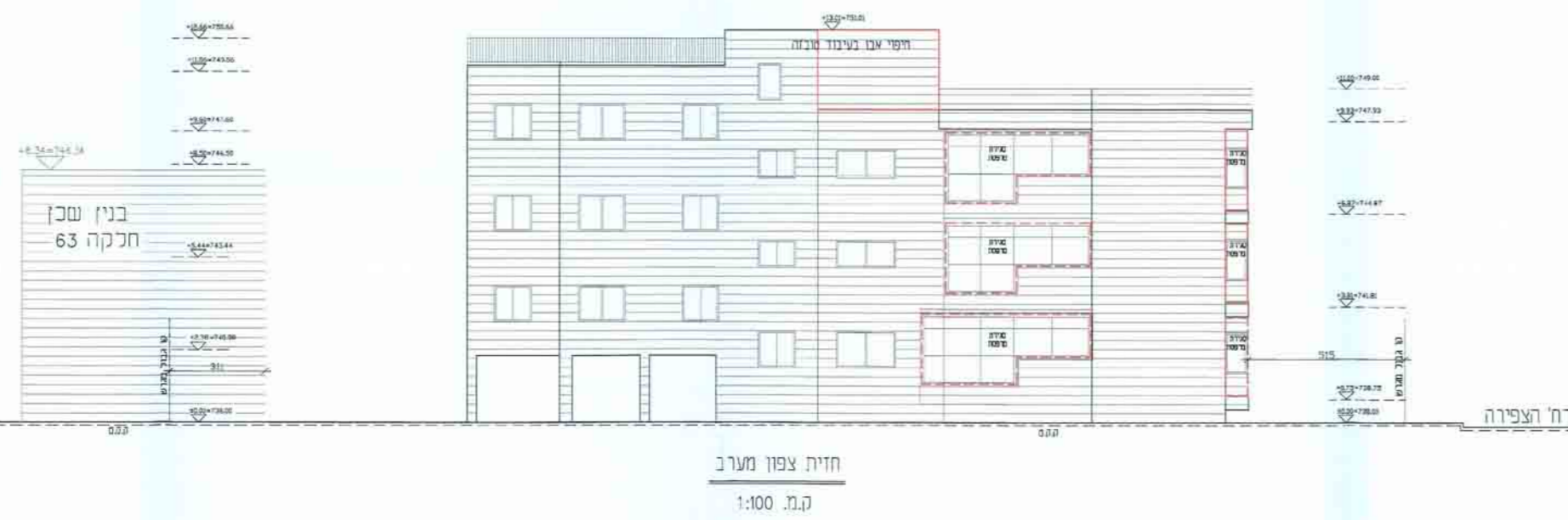

תוכנית מס' 7212 א'
הרחבת בנייה ברז"ח הצפירה 6, ירושלים
תכנית מאר' טיפוסית

נספח ב' יוניו מס' 1

מסלול:
גבול קרקע
מסלול בנייה חיצונית
מסלול בנייה חיונית
גבולות חומות הקרקע
מסלול אח שמאל
שטח נעדר

חומר	כמות	יחיד	ערך
קט"מ	100	מטרים	100.00
קט"מ	100	מטרים	100.00
קט"מ	100	מטרים	100.00

טורן התכנית
תאריך: 11.11.11
מחזור: 11.11.11