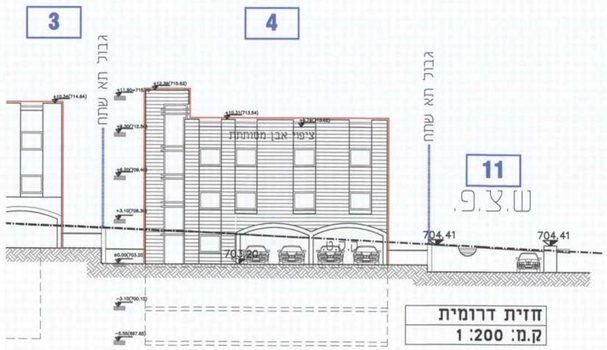

חזית דרומית
ק.מ: 1:200

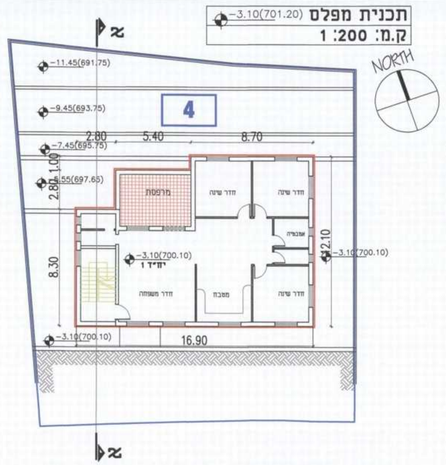

תכנית מפלס
ק.מ: 1:200

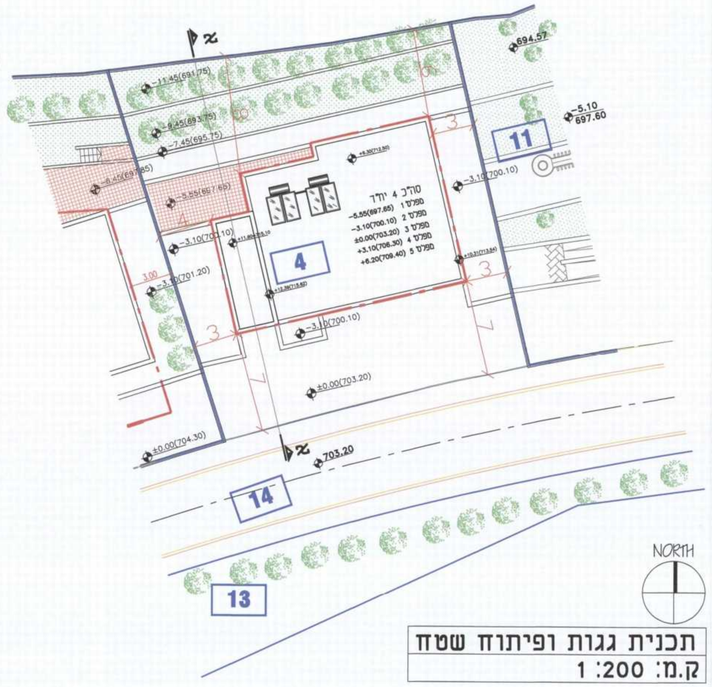

תכנית גגות ופיתוח שטח
ק.מ: 1:200

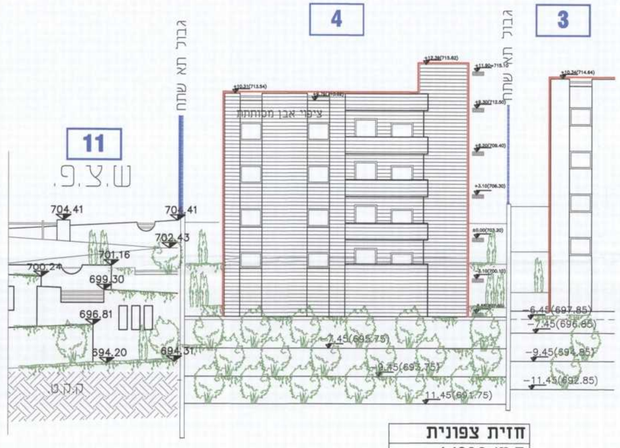

חזית צפונית
ק.מ: 1:200

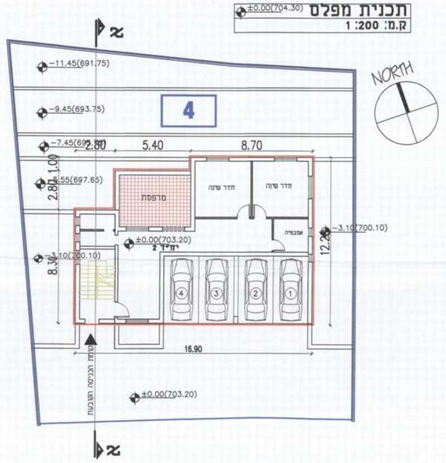

תכנית מפלס
ק.מ: 1:200

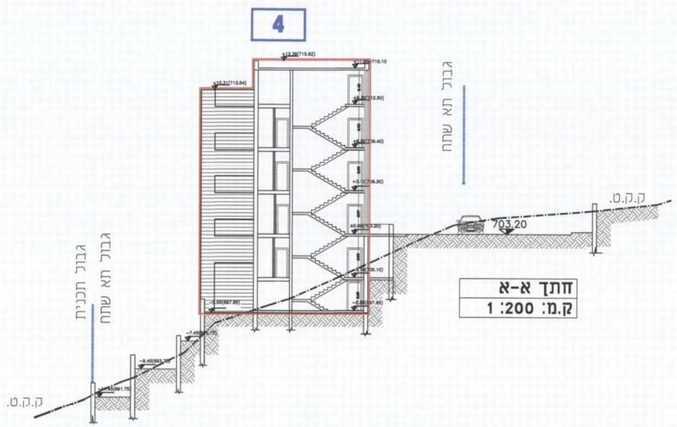

חתך א-א
ק.מ: 1:200

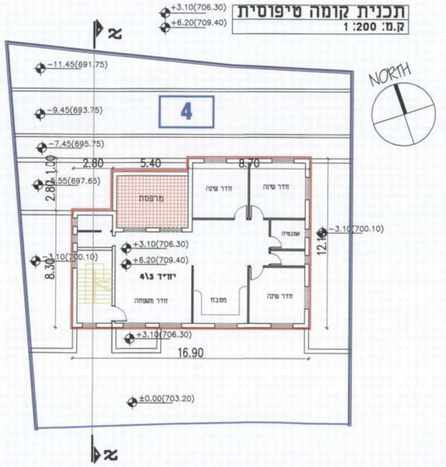

תכנית קומה טיפוסית
ק.מ: 1:200

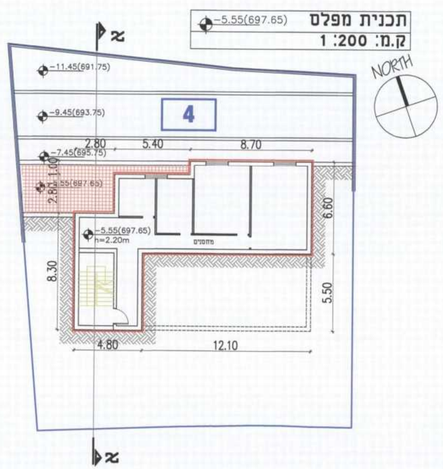

תכנית מפלס
ק.מ: 1:200

תכנית מס' 6833

הכשרת שלושה בניינים קיימים
והקמת שבעה בניינים חדשים
ג'בל אל מוכבר

נספח בינוי מס' 3
נספח מנחה
ק.מ: 1:200

משרד הפנים
לשכת התכנון המחוזית
13. 04. 2015
נתקבל
תיק מס'

חוק התכנון והבניה, התשכ"ה - 1965
משרד הפנים - מחוז ירושלים
הוועדה המחוזית החליטה ביום:
לאשר את התכנית
☐ התכנית לא נקבעה טעונה אישור השר
☒ התכנית נקבעה טעונה אישור השר
תאריך
יו"ר הוועדה המחוזית

מקרא

קו בניין

גבול תא שטח ומספרו

בניה חדשה

המתכנן

אלדאר אדריכלים
אדר' חאזם יונס, מס' רשיון : 41091
ה.אדר' איהאב זן, מס' רשיון : 36720
רח' אל אצמעי, ירושלים, ת.ד. 51655
טל: 02-5021270 טל: 153-5021270
aldar.art@gmail.com

אלדאר אדריכלים
ומורשים לגנישות מתו"ס
02-5021270

תאריך : 02/11/2014