מס' סדורי : י.א. 1-09-30728
מס' פרויקט :
מס' מ.מ. :
מס' פ.ש. :
מס' דיסקט :
מס' תיק חישובים :
מס' השטרות :

מחוז : ירושלים
נפה : ירושלים
מקום : ירושלים- רמות
גוש : 30728
חלקות : 29-37
תצ"ר : מס' אליפסה 915/09
נרשם : 8.11.2009
הוכן עבור :
מוסדות בית אשר ובית המדרש בית יעקב דחסידי סטולין-קרלין
מוסדות קרית אונגוואר

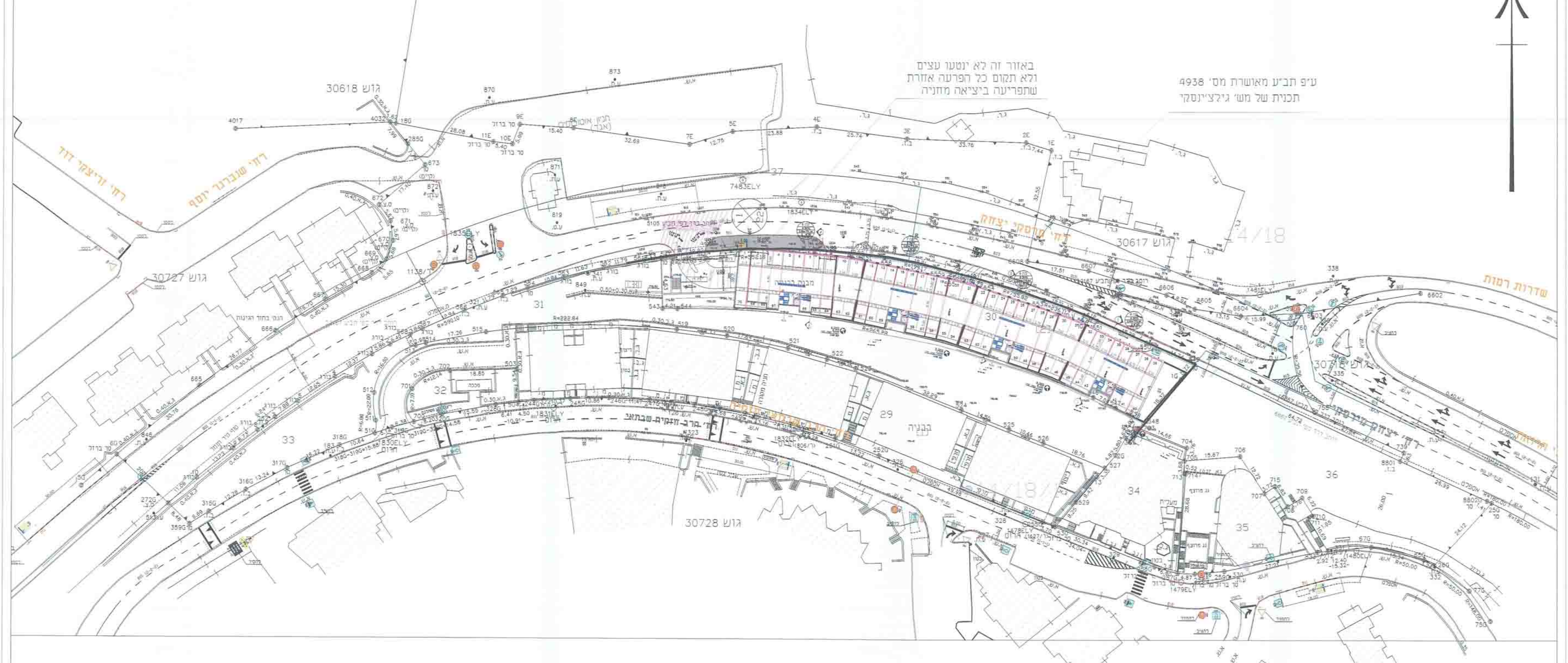

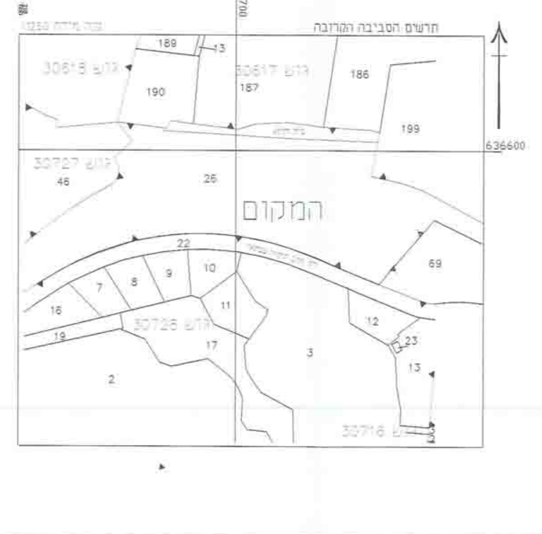

הערות

קנה מידה 1 : 625

מס' סדורי : י.א. 1-09-30728
מחוז : ירושלים
נפה : ירושלים
מקום : ירושלים- רמות
גוש : 30728
חלקות : 29-37
תצ"ר : מס' אליפסה 915/09
נרשם : 8.11.2009
הוכן עבור :
מוסדות בית אשר ובית המדרש בית יעקב דחסידי סטולין-קרלין
מוסדות קרית אונגוואר

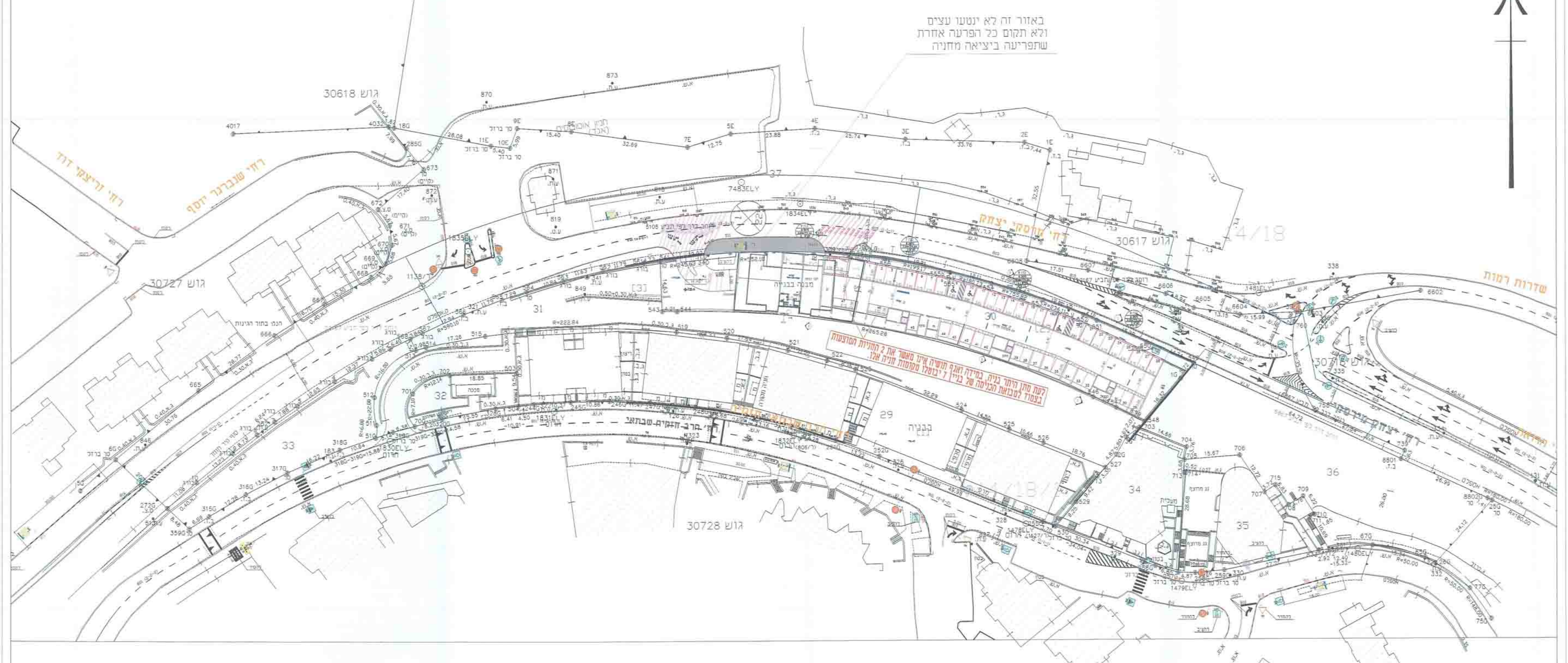

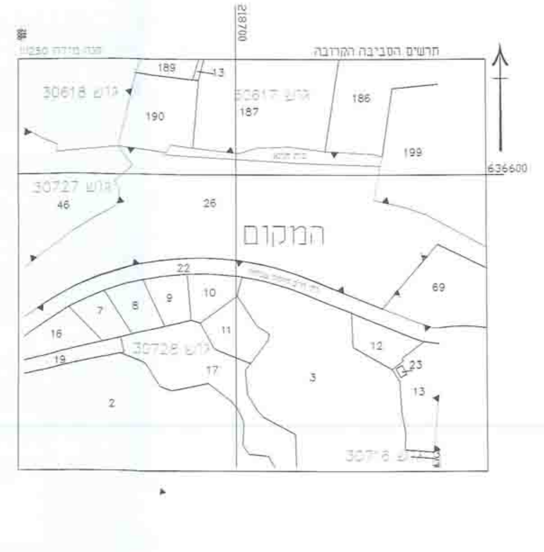

הערות
קנה מידה 1 : 625
מס' סדורי : י.א. 1-09-30728
מחוז : ירושלים
נפה : ירושלים
מקום : ירושלים- רמות
גוש : 30728
חלקות : 29-37
תצ"ר : מס' אליפסה 915/09
נרשם : 8.11.2009
הוכן עבור :
מוסדות בית אשר ובית המדרש בית יעקב דחסידי סטולין-קרלין
מוסדות קרית אונגוואר

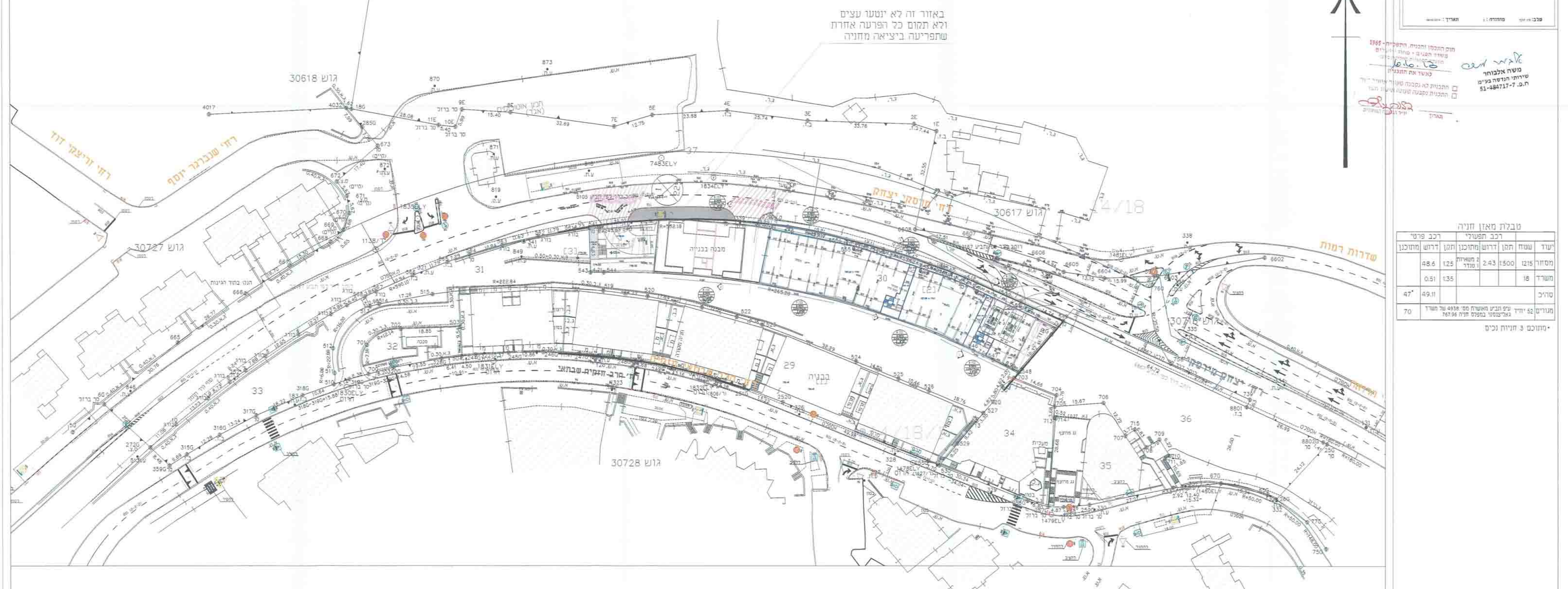

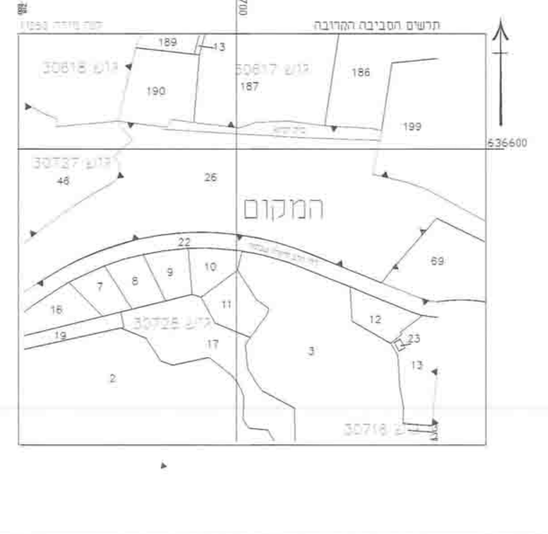

הערות
קנה מידה 1 : 625

תכנית מספר 4938 ב'

שם התכנית
תוספת קומות ושימושים למסחר משרדים וציבורי
במבנה מגורים ברחובות:
חזקיה שבתאי, יצחק מרסקי, רמות פולין

נספח חניה
נספח מס' 3

נספח 3
תא שטח 2

משה אלבוחר
שירותי הנדסה בע"מ
ח.פ. 51-484717-7

חוק התכנון והבניה, התשכ"ה - 1965
לאשר את התכנית
תאריך