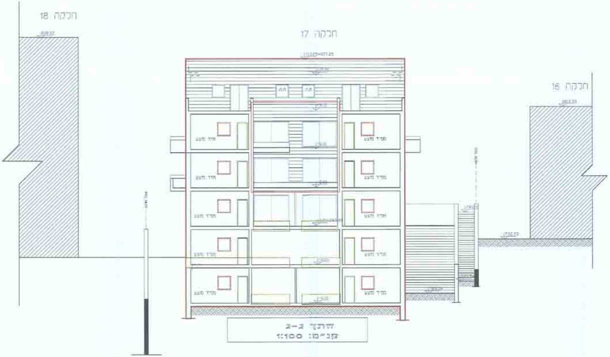
חלקה 18
חלקה 17
חלקה 16

חתך ג-ג
קנ"מ: 1:100

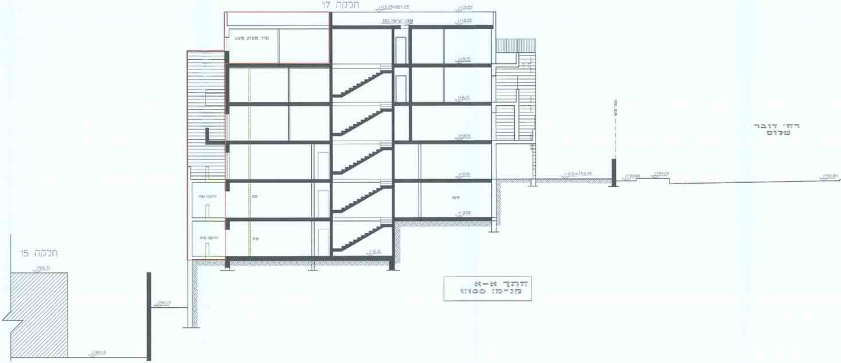
חלקה 17
חלקה 15
רח' דובר
שלום

חתך א-א
קנ"מ: 1:100

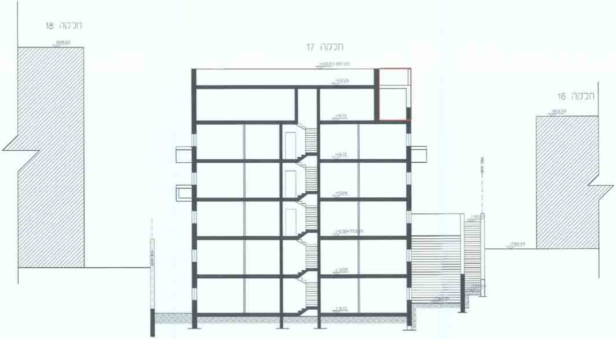

חלקה 18
חלקה 17
חלקה 16

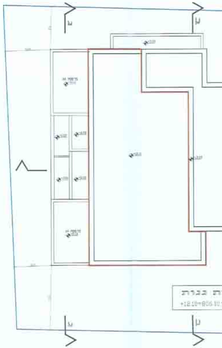

ת בגרות
+12.10=806.10

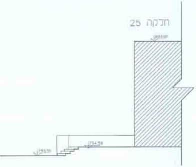

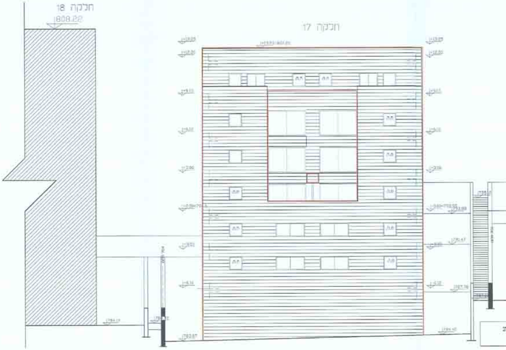

חלקה 18
808.22
חלקה 17

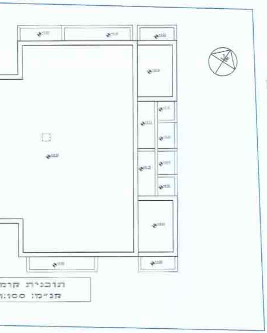
רח' דובר שלום

תוכנית קומ
קנ"מ: 1:100

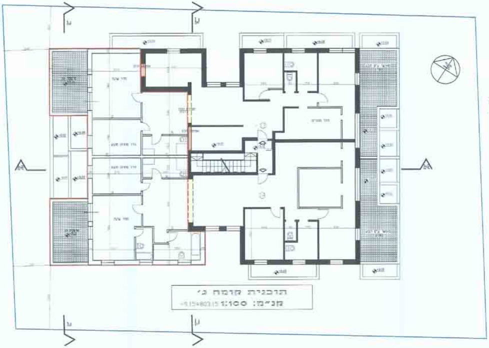
רח' דובר שלום
ג
א

תוכנית קומה ג׳
קנ"מ: 1:100 +9.15=803.15

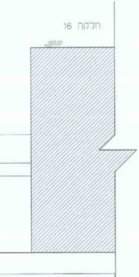

חזית מערבית
קנ"מ: 1:100

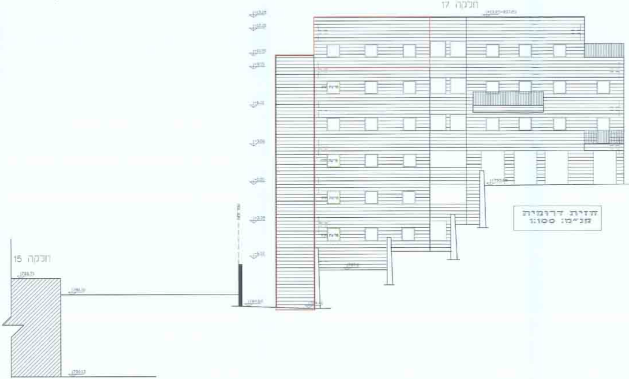
חלקה 17
חלקה 15

חזית דרומית
קנ"מ: 1:100

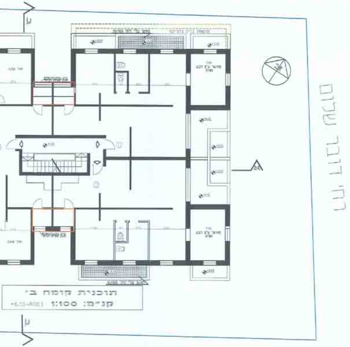
רח' דובר שלום

תוכנית קומה ב'
קנ"מ: 1:100 +6.10=800.1

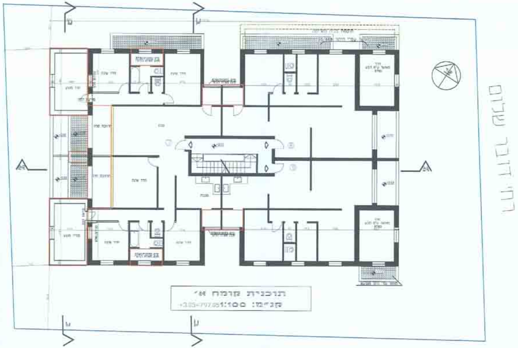
רח' דובר שלום

תוכנית קומה א'
קנ"מ: 1:100 +3.05=797.05

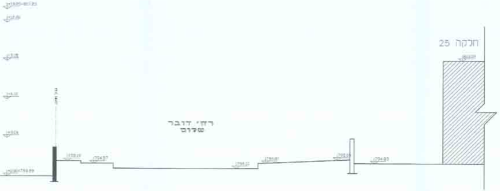
חלקה 25
רח' דובר
שלום

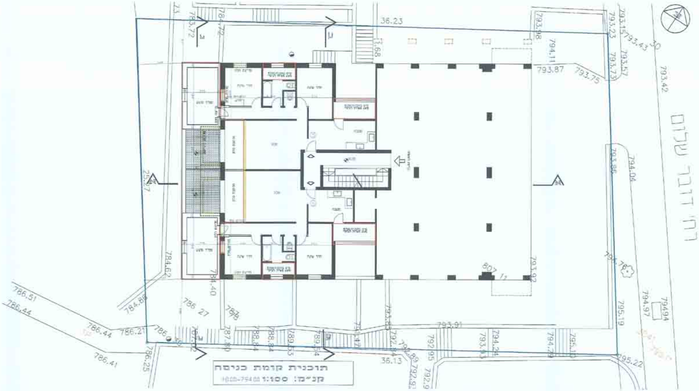
רח' דובר שלום
36.23
36.13
25.27
793.42
794.04
795.22
786.51
786.44
786.41

### תוכנית קומת כניסה

קנ"מ: 1:100 ±0.00=794.00

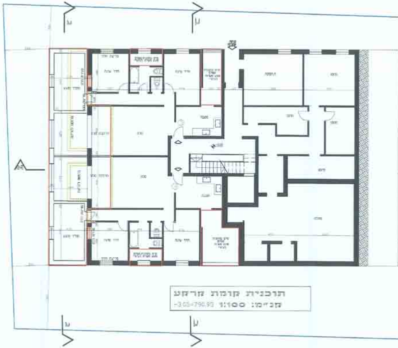

### תוכנית קומת מרתף

קנ"מ: 1:100 -3.05=790.95

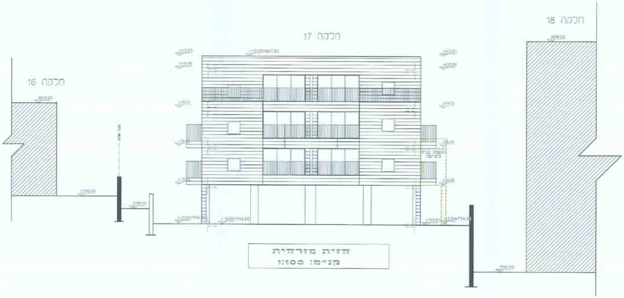
חלקה 16
חלקה 17
חלקה 18

### חזית מזרחית

קנ"מ: 1:100

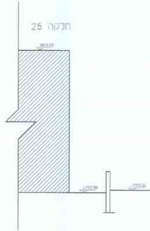

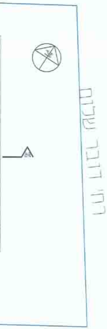
רח' דובר שלום

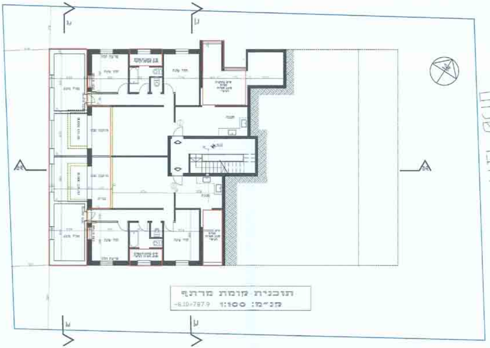
רח' דובר שלום
ע
ע
A
A

**תוכנית קומת מרתף**
קנ"מ: 1:100 -6.10=787.9

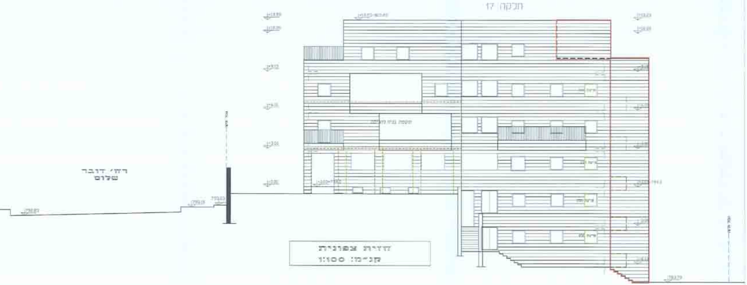
חלקה 17
רח' דובר
שלום

**חזית צפונית**
קנ"מ: 1:100

# מחוז ירושלים
## מרחב תכנון מקומי ירושלים

## תכנית מתאר מקומית מס' 5780א

## נספח מס' 1
## ק.נ.מ. – 1:100

**מקרא:**

| | |
|---|---|
| תוספת-מוצע | 🟥 |
| לפירוק/הריסה | 🟨 |
| קיים | ■ |
| גבול תכנית | 🟦 |

| | | | |
|---|---|---|---|
| **עורך תכנית** | אדר"מ. דודו | 39943 | |
| | המסגר 33 א ירושלים | | |
| | 013301130 | 02-5835819<br>02-5835819 | zbora2012.k |
| **עורך משנה** | פרש רבקה | 38483/ה | |
| | רחוב נחום 7 ירושלים | | |
| | 011482684 | 02-5003535<br>02-5001393 | mobor2013.net |

תאריך: 01/09/2014

| | שטח המותר לפי היתר 34/361.ח | | שטח מאושר לפי תכנית 5780 | | שטח מוצע לפי תכנית 5780א | | סה"כ שטחים קיים+מוצע | | סה"כ שטחי בניה הקיימים בפועל | |
|---|---|---|---|---|---|---|---|---|---|---|
| | עיקרי | שרות | עיקרי | שרות | עיקרי | שרות | עיקרי | שרות | עיקרי | שרות |
| סה"כ שטח [illegible] בקומות | 1254 מ"ר | 435 מ"ר | 1504 מ"ר | 546 מ"ר | 596.73 מ"ר | -117.39 מ"ר | 1741.16 מ"ר | 16.69 מ"ר | 1369.55 מ"ר | 326.29 מ"ר |