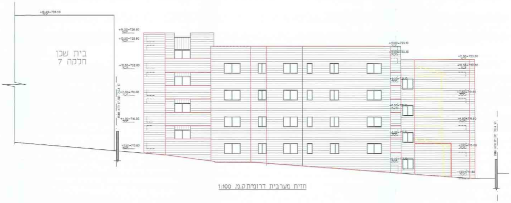

בית שכן
חלקה 7

חזית מערבית דרומית ק.מ. 1:100

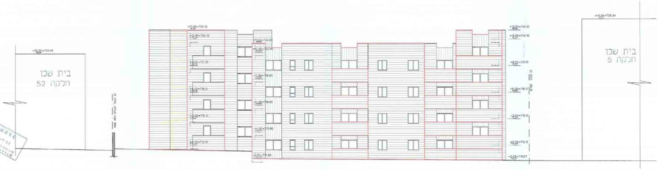

בית שכן
חלקה 52
בית שכן
חלקה 5

חזית דרומית מזרחית ק.מ. 1:100

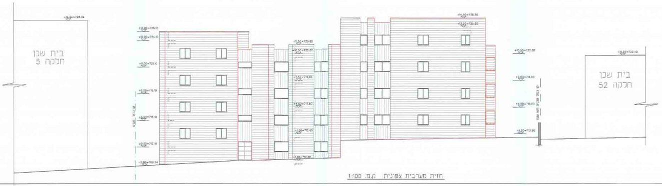

בית שכן
חלקה 5
בית שכן
חלקה 52

חזית מערבית צפונית ק.מ. 1:100

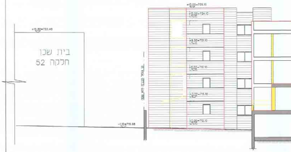

בית שכן
חלקה 52

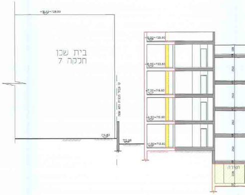

בית שכן
חלקה 7

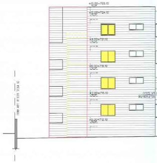

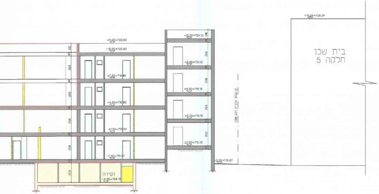
בית שכן
חלקה 5
+14.24=728.34
+11.50=723.60
+12.00=724.10
+10.50=722.60
+9.00=721.10
+7.50=719.60
+6.00=718.10
+4.50=716.60
+3.00=715.10
+1.50=713.60
±0.00=712.10
-1.50=710.60
-2.03=710.07
חפירה
-4.00=708.10

חתך א – א ק. מ. 1:100

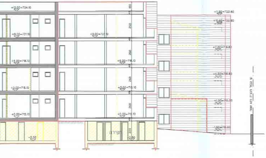
+12.00=724.10
+9.00=721.10
+6.00=718.10
+3.00=715.10
±0.00=712.10
+11.50=723.60
+10.50=722.60
+7.50=719.60
+4.50=716.60
+1.50=713.60
-1.50=710.60
-2.50
חפירה

חתך ב – ב ק. מ. 1:100

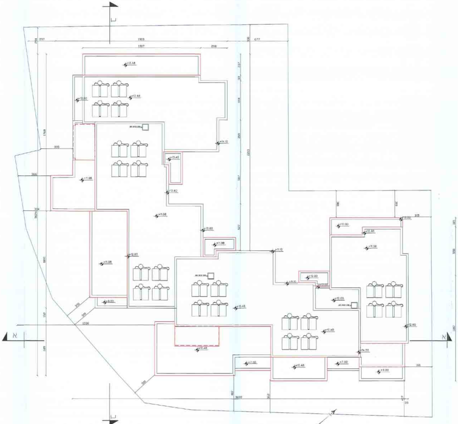
א
א
ב
ב
+13.48
+13.48
+10.50
+14.10
+13.48
+11.98
+12.80
+11.98
+12.60
+11.98
+12.60
+11.98
+9.00
+11.10
+12.00
+10.48
+10.48
+7.50
+10.48
+7.50
+12.00
+12.00
+11.98
+12.60
+9.00

תכנית גג ק.מ. 1:100

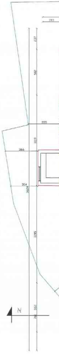

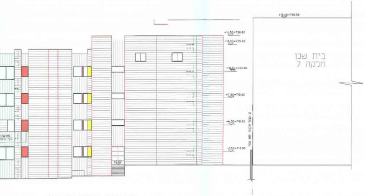
בית שכן
חלקה 7
+16.49=728.59
+14.50=726.60
+13.50=725.60
+10.50=722.60
+7.50=719.60
+4.50=716.60
+1.50=713.60
±0.00

חזית צפונית מזרחית ק.מ. 1:100

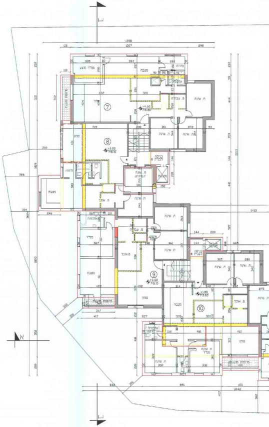

קומת א ק.מ. 1:100
+1.50=713.60 :
+3.00=715.10
+4.50=716.60

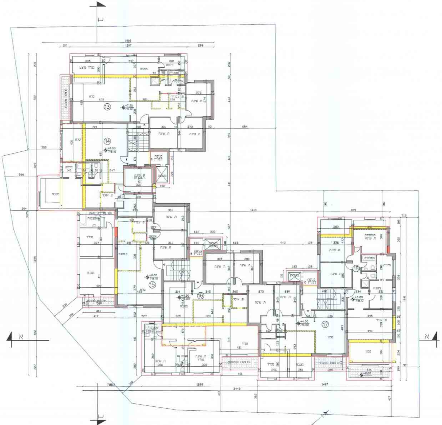
13
14
15
16
17
18
א
א

תכנית קומת ב ק.מ. 1:100
מפלסים: +4.50=716.60
+6.00=718.10
+7.50=719.60

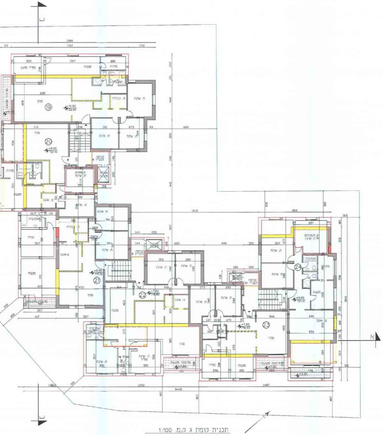
19
20
21
22
23
24
א

תכנית קומת ג ק.מ. 1:100
מפלסים: +7.50=719.60
+9.00=721.10
+10.50=722.60

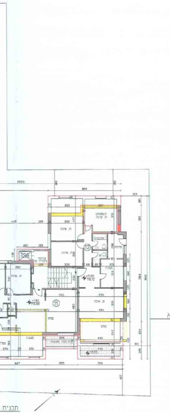

תכנית
מפלסי

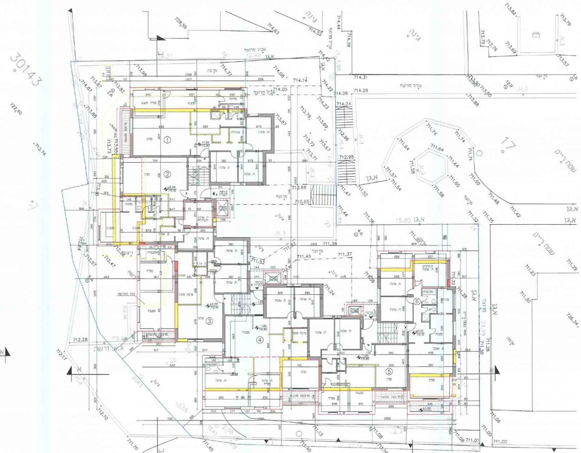

תכנית קומת קרקע ופיתוח שטח ק.מ. 1:100
מפלסים:
-1.50=710.60
+0.00=712.10
+1.50=713.60

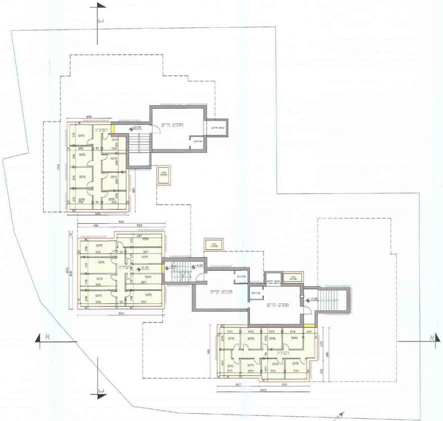

תכנית קומת מרתף ק.מ. 1:100
מפלסים:
-4.00=708.10
-2.50=709.60
+0.00=712.10

תכנית מס 14025

תוספת בנייה, רח' נהוראי 10,8,6, קטמון, י-ם

תכנית מתאר מחוזית

נספח בינוי מס' 1

מקרא:

תוספת בנייה מוצעת	▭
תוספת בנייה מוצעת (הריסה) בשטח	▭
בנייה להריסה	▭
גבול תכנית ותא שטח	▭
מספר תא שטח	1

חוק התכנון והבניה, התשכ"ה - 1965
משרד הפנים - מחוז ירושלים
מאשר את התכנית

☒ התכנית לא הוכנה טעונה אישור השר
☐ התכנית נקבעה טעונה אישור השר

תאריך
יו"ר הועדה המחוזית

חישוב שטחים:

סה"כ שטחים במצב מאושר עפ"י תב"ע	סה"כ שטחים במצב מאושר עפ"י היתר	סה"כ שטחים במבוקש	סה"כ שטחי בנייה ללא היתר
-	-	3276.76 מ"ר	999.04 מ"ר

עורך התכנית	שם: זום אדריכלות אבירם בוטבול, אדריכל	כתובת: רח' הכביר 7, ירושלים	**אבירם בוטבול** אדריכל
	טלפון: 02-5667103	פקס: 1532-5667103	דואל:

תאריך: 29.04.2014