תכנית מס' 101-0076299

תוספת יחיד והרחבת דירות ברח עמנה 5
שכונת כרם אברהם ירושלים

נספח בינוי מס' 1

ק.נ.מ. 1:100

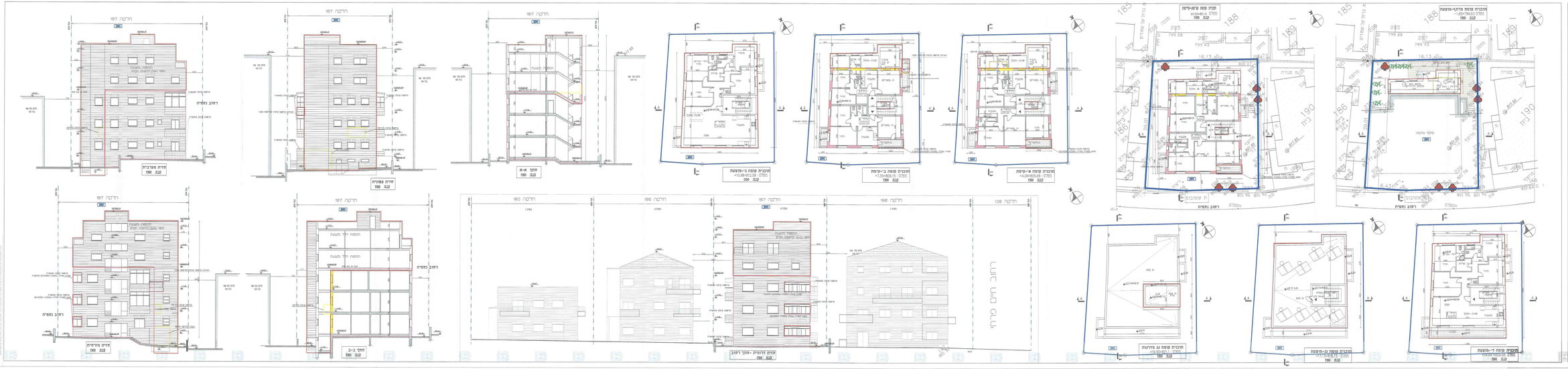

סוג שטח בתוך מאושר	לא קיים חוק
סוג שטח עבר תכנון מחוץ לתוך מאושר	מס' תשריט מאושר 885-0520376
סוג שטח מעבר	265.79
שטח מרפסת לדוגמא	48.89
הערה	
אין חלוקת בתים. המבנה קיים לפני שנת 1948	

תאריך:	23.3.14		
עורך התכנית	שרון שמיה - אדריכל מס. רישיון: 8115 רח' יחזקאל 6 ירושלים Sharon Shmia Architect Ezekiel 6 Jerusalem tel: 052-4361199 fax: 02-6248229 shmia@2Designplus.com		
עורך משנה	שרון מלכה מס. רישיון: 1.33 רח' מאמר בע.ג רמת מגשימים 1 Sharon Malka Maamar Ba'a.G Ramat Mgshimim 1 tel: 050-4361199 fax: 02-5714289 shmia@2Designplus.com		