מרחב תכנון מקומי ירושלים

תכנית מס׳ 13947

״ הכשרת בנייה ותוספת קומות ויח״ד באום ליסון״

נספח מס׳ (1) - נספח בינוי

קנה מידה 1:200

מקרא:

- גבול תכנית
- גבול מגרש
- בנית קיימת עפ״י היתר בנייה מספר 102761
- בנית מוצעת
- בנית מאושרת אשר אינה קיימת במעל
- בניין מוצע וקיים במעל
- קו קרקע טיבעי
- בניין יחיד
- גבול תא שטח ומספרו
- עצים להוצאה

סכלת שטחים:

	שרות מעל הכניסה מ"ר	שרות מתחת לכניסה מ"ר	שרות בתחום הבנייה מ"ר	שרות בתחום שטח ציבורי מ"ר	שרות בתחום קרקע פרטית מ"ר	שרות בתחום מרפסות מ"ר
סה"כ	374.81	240.00	828.12	874.75	387.27	

הערות:

ערך התכנית:

מיסק ליועצים ובעבודות הנדסה

שחר קוסטמר . אדריכל

בית צפפה-ירושלים 95820 ת.ד 94107

טלפון: 02-5834912 ; נייד: 054-5774684

פקס: 02-6565035

דוא״ל: misk2004@bezeqint.net

misk2004@zahav.net.il

תאריך: 09/02/2014

תכנית פתוח (1 : 200)

תכנית קומת מרתף

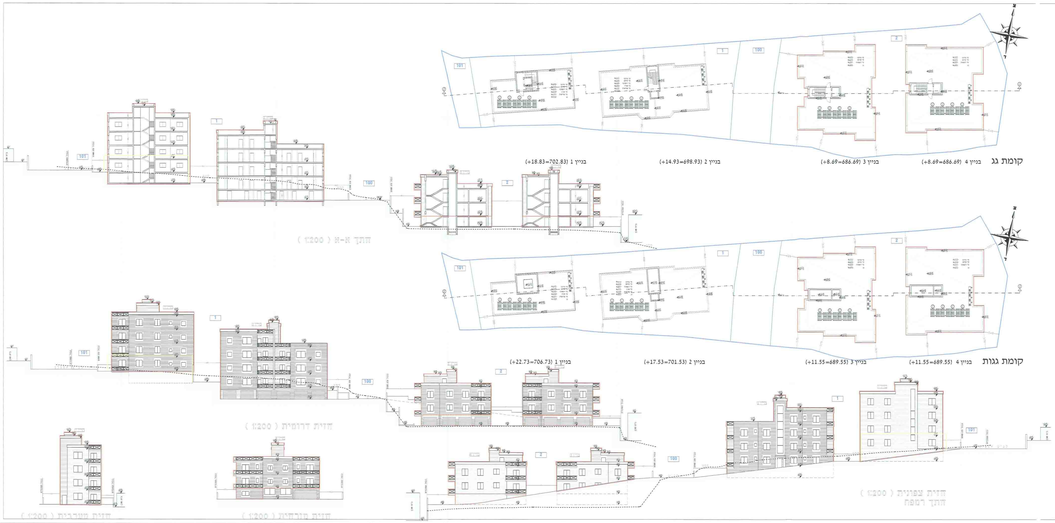

טבלת מגרש

מספר מגרש	שטח המגרש	מספר מס' הבניינים	מספר מס' יח"ד	מספר מס' יח"ד בבנייה	מספר מס' יח"ד בבנייה	מספר מס' יח"ד בבנייה
מגרש	19		16	19	19	19
סה"כ						19