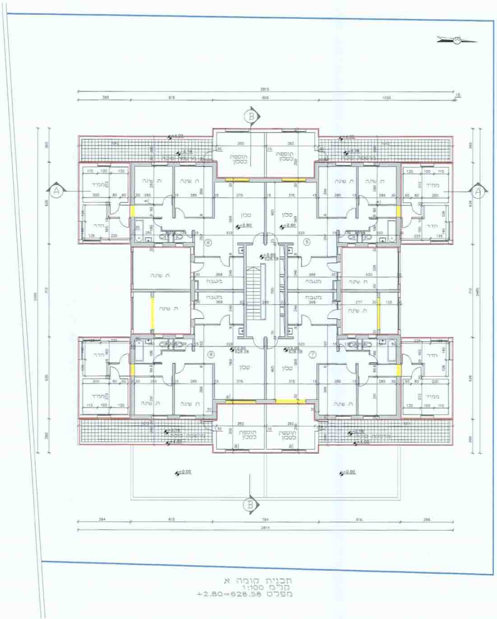

2815
B
A
ממ"ד
חדר
ת. שינה
סלון
מטבח
תוספת לסלון
+2.80
628.58
+0.00
2814

תכנית קומה א
קנ"מ 1:100
מפלס +2.80=628.58

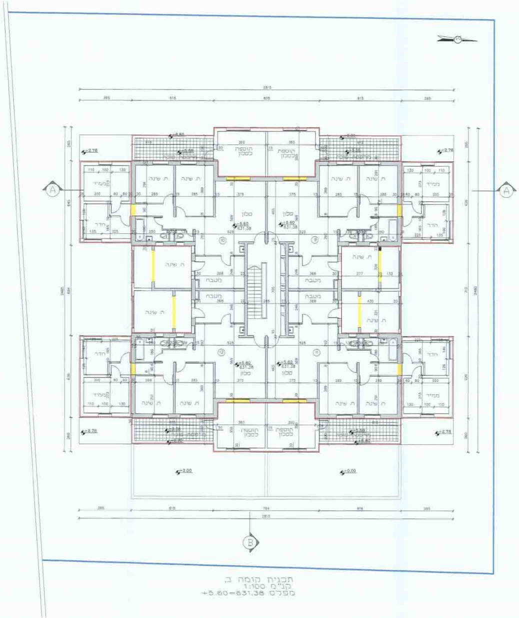

2815
B
A
ממ"ד
חדר
ת. שינה
סלון
מטבח
תוספת לסלון
+5.60
631.38
+2.78
+0.00

תכנית קומה ב.
קנ"מ 1:100
מפלס +5.60=631.38

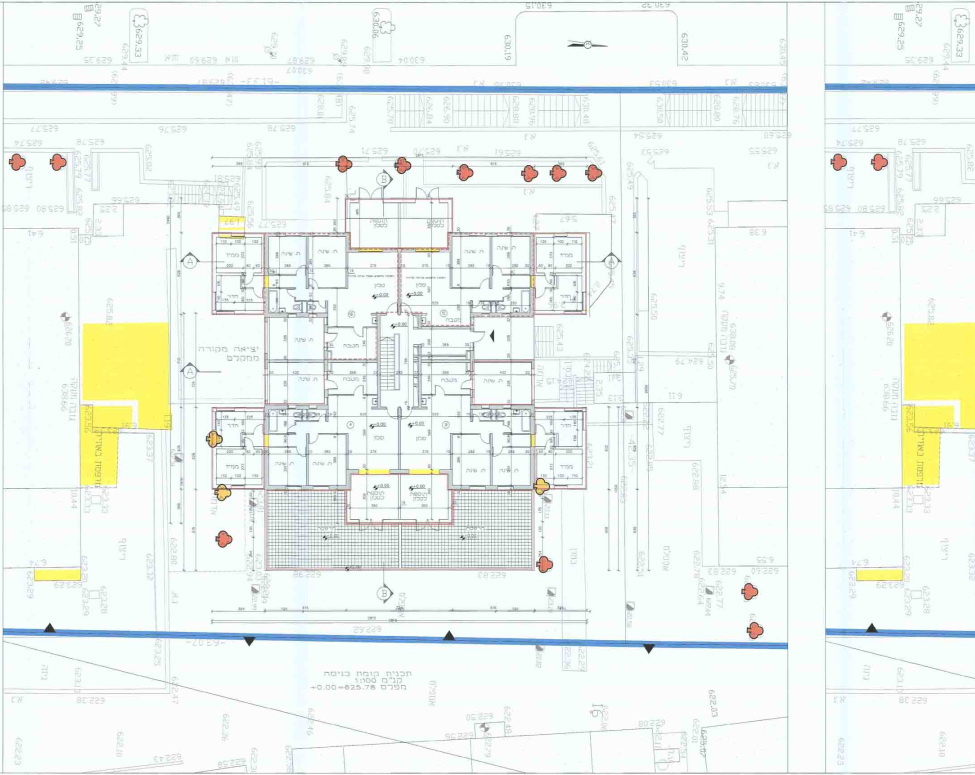
יציאה מקורה ממקלט
ממ"ד
ח. שינה
חדר
סלון
מטבח
מרפסת
תוספת כסלון
630.15
630.32
630.19
630.42
629.33
625.78
625.77
625.76
625.74
625.82
625.62
622.38
622.03

תכנית קומת כניסה
קנ"מ 1:100
+0.00=625.78 מפלס

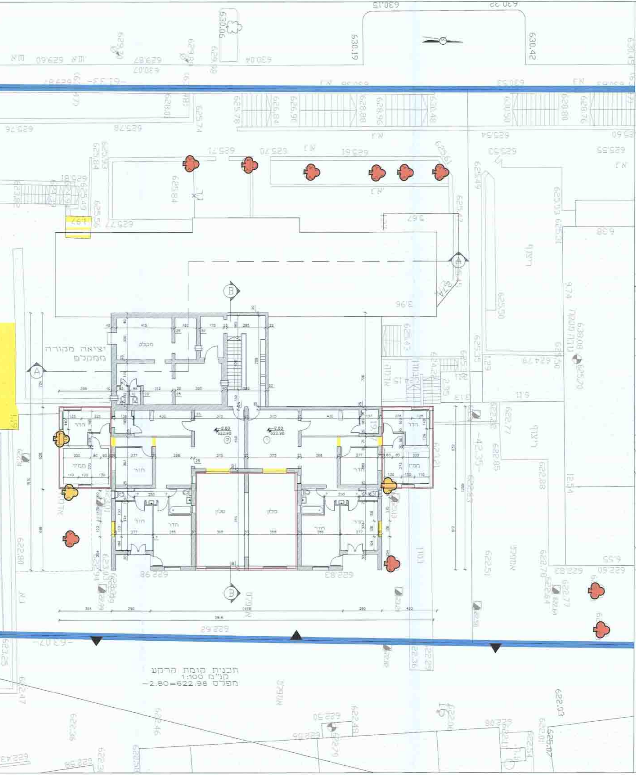
יציאה מקורה
במקלט
מקלט
חדר
ממ"ד
סלון
A
B
-2.80
622.98
630.19
630.42
622.03

תכנית קומת קרקע
קנ"מ 1:100
מפלס 622.98=2.80-

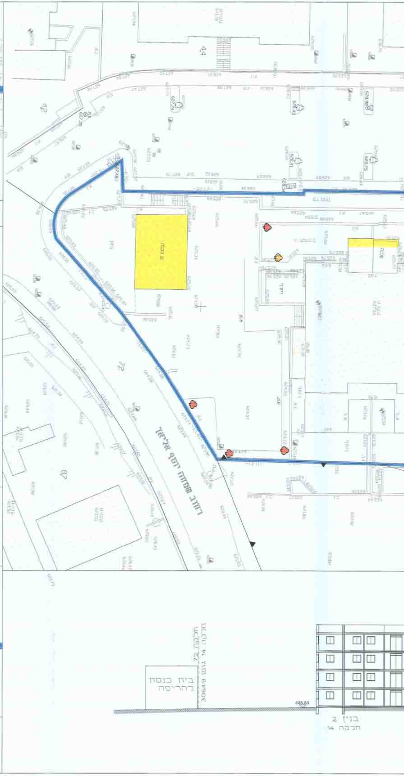
רחוב שמחה יוסף אליאב
72
87
בית כנסת
להריסה
חלקה 72
חלקה 14 גוש 30649
625.50
בנין 2
חלקה 14

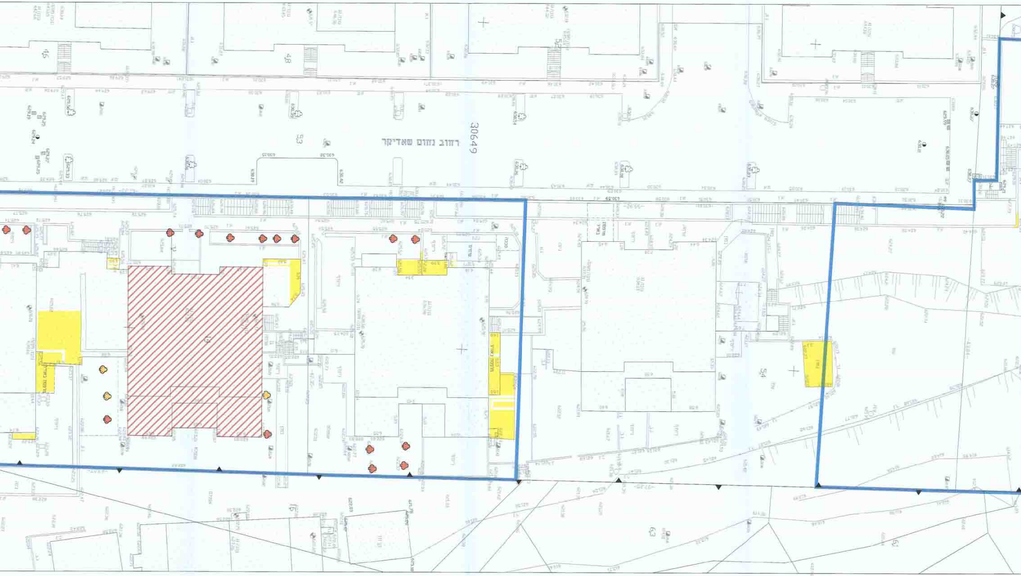
רחוב נחום שאדיקר
30649
53
54
63
48
45

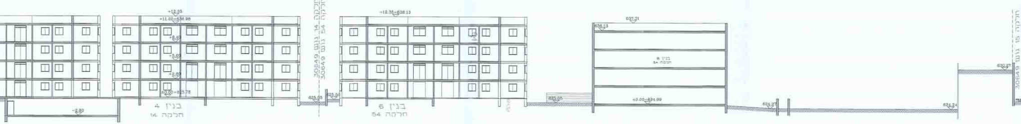
+12.35
+11.20=636.98
+8.40
+5.60
+2.80
±0.00=625.78
-2.80
בנין 4
חלקה 14
חלקה 14 גוש 30649
חלקה 54 גוש 30649
625.05
625.50
+12.35=638.13
בנין 6
חלקה 54
637.31
636.18
625.05
±0.00=624.99
624.27
624.24
630.27
חלקה 15 גוש 30649

חתך א-א
ק.מ. 1:200

101/2008-4-2

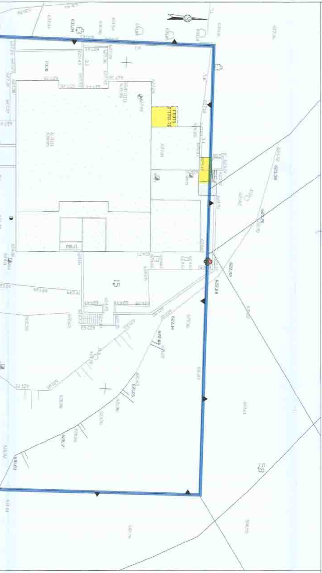

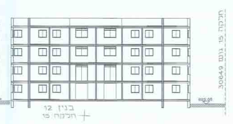
חלקה 15 גוש 30849
בנין 12
חלקה 15
625.65

תכנית מס' 12967 ב'

רח' שדיקר 4, נווה יעקב, י-ם.

נספח בינוי- מס' 2

קנה מידה: 1:100

משרד הפנים
לשכת התכנון המחוזית
25. 12. 2014
נתקבל
תיק מס': ______

חוק התכנון והבניה, התשכ"ה - 1965
משרד הפנים - מחוז ירושלים
הועדה המחוזית החליטה ביום:
56.14 ______
לאשר את התכנית
☒ התכנית לא נקבעה טעונה אישור השר
☐ התכנית נקבעה טעונה אישור השר
תוכן

מקרא:

- ─── תוספת בנייה מוצעת בתכנית זו
- ---- הכשרת בנייה קיימת
- ─── בנייה להריסה בתכנית זו
- ♣ עץ להעתקה
- ♣ עצים לשימור
- --- קו קרקע טבעי
- --- קו קרקע סופי

	שטחים
מאושר כפי היתר מס'	1253.59
קיים בפועל:	1405.82
ללא היתר:	152.23

עורך התכנית	שם: רפאל מוסייב - אדריכלות ועיצוב אדריכלית אולגה מוסייב כתובת: רח' בן יהודה 10, ירושלים	חתימה: מוסייב אולגה אדריכלית רשיון מס' 43555
	טלפון: 077-2188880	פקס: 077-2188881
		דוא"ל: rafi_km@yahoo.com