

נספח מס' 4  
טיפוס ד'  
תא שטח 11,10,09  
קנ"מ 1:100

מסמך מס' 1000/1000/1000  
תאריך: 10/10/10  
מסמך מס' 1000/1000/1000  
תאריך: 10/10/10  
מסמך מס' 1000/1000/1000  
תאריך: 10/10/10

קריים	
שטח עיקרי מוצע	
שטח שורות למחשבים	
מחפשת מוצעת	
שטח מוצע	
תא שטח	

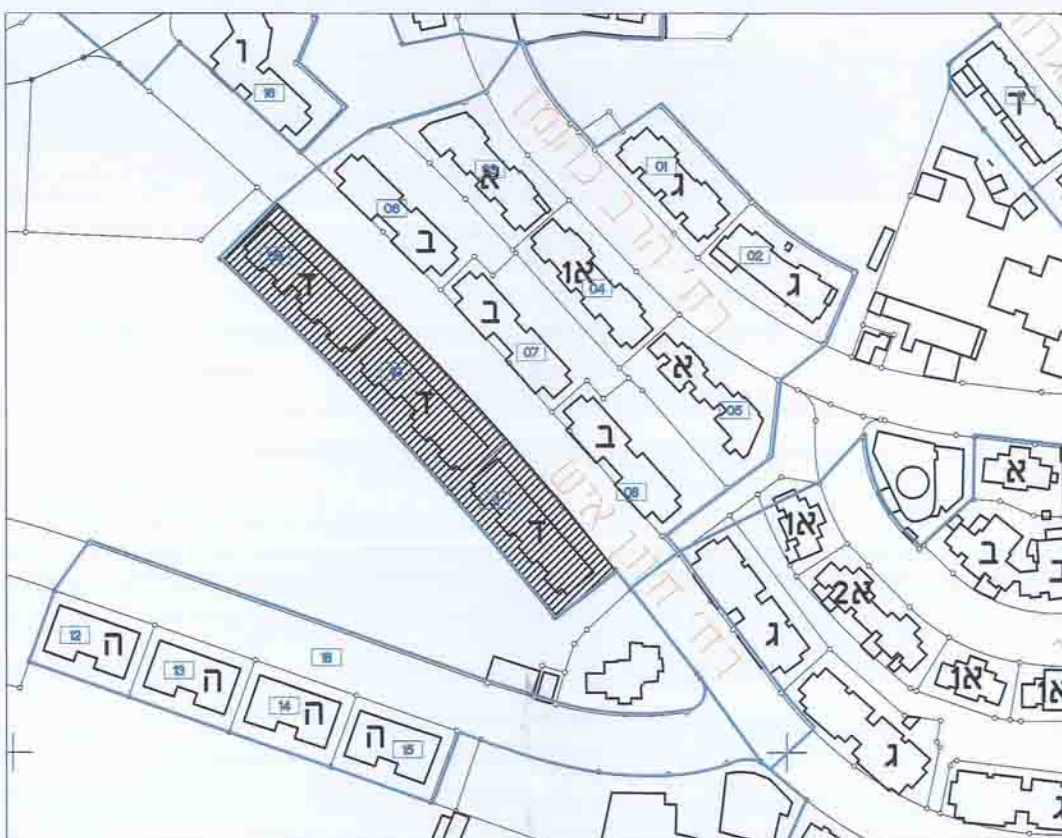

מפת מפתח קנ"מ 1:1250

[illegible]

17.12.14 11:17

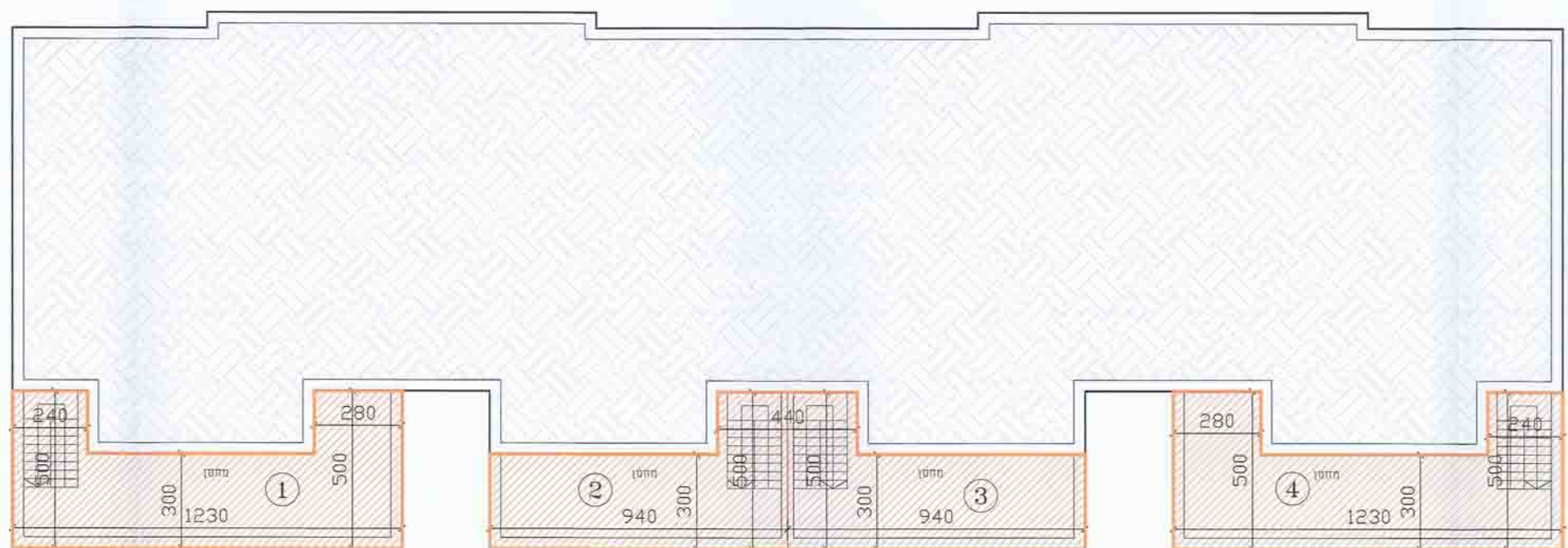

תכנית מפלס -5.46  
קומת מחסנים

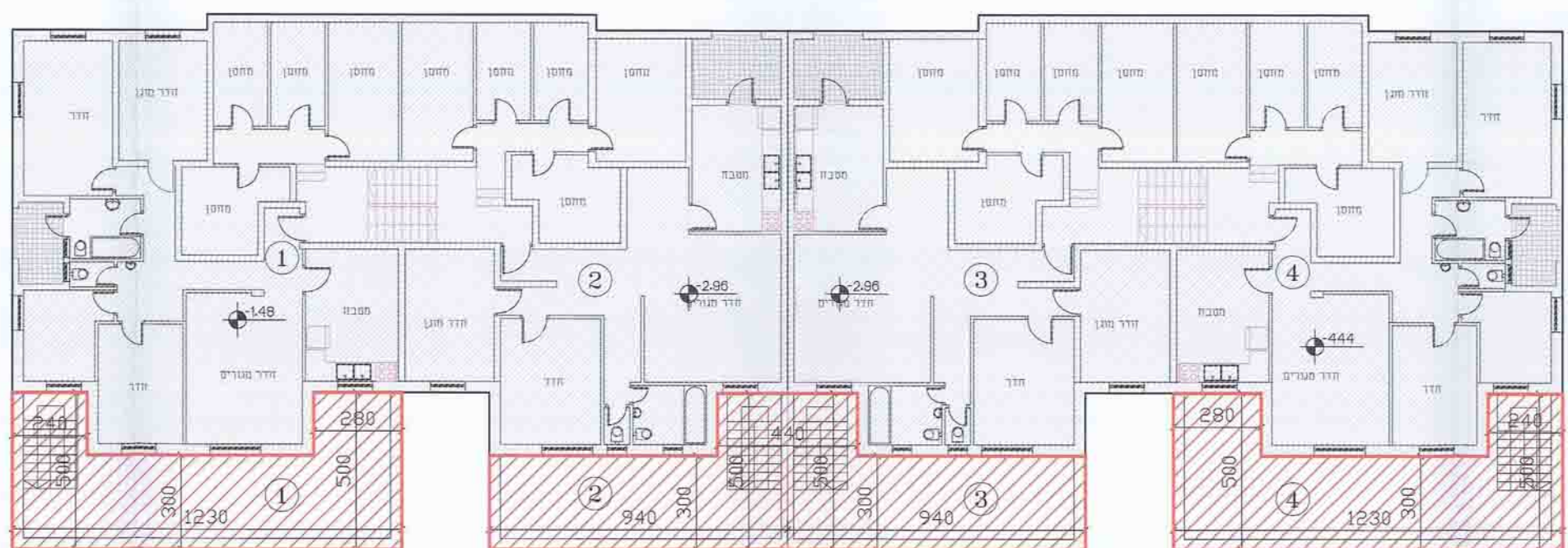

תכנית קומת 1-  
מפלס 2.96

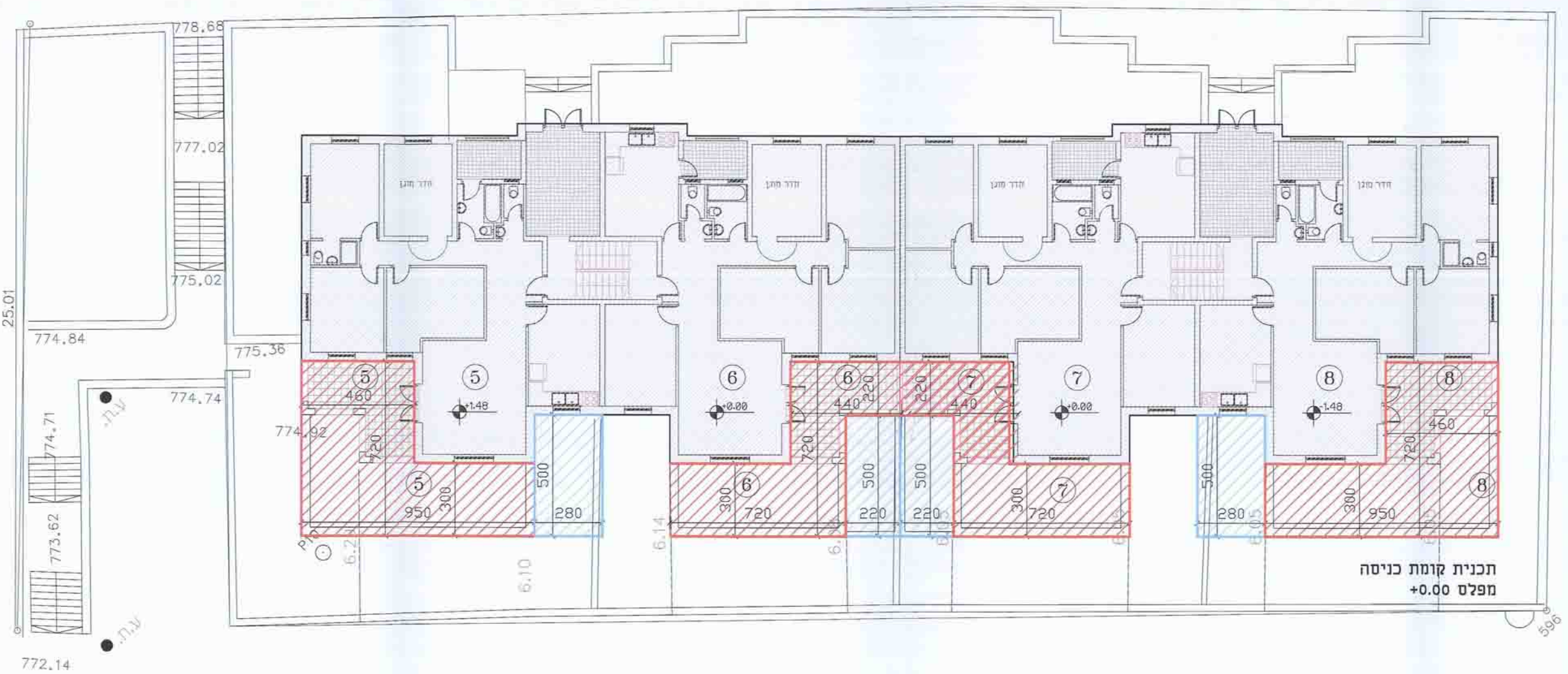

תכנית קומת כניסה  
מפלס +0.00

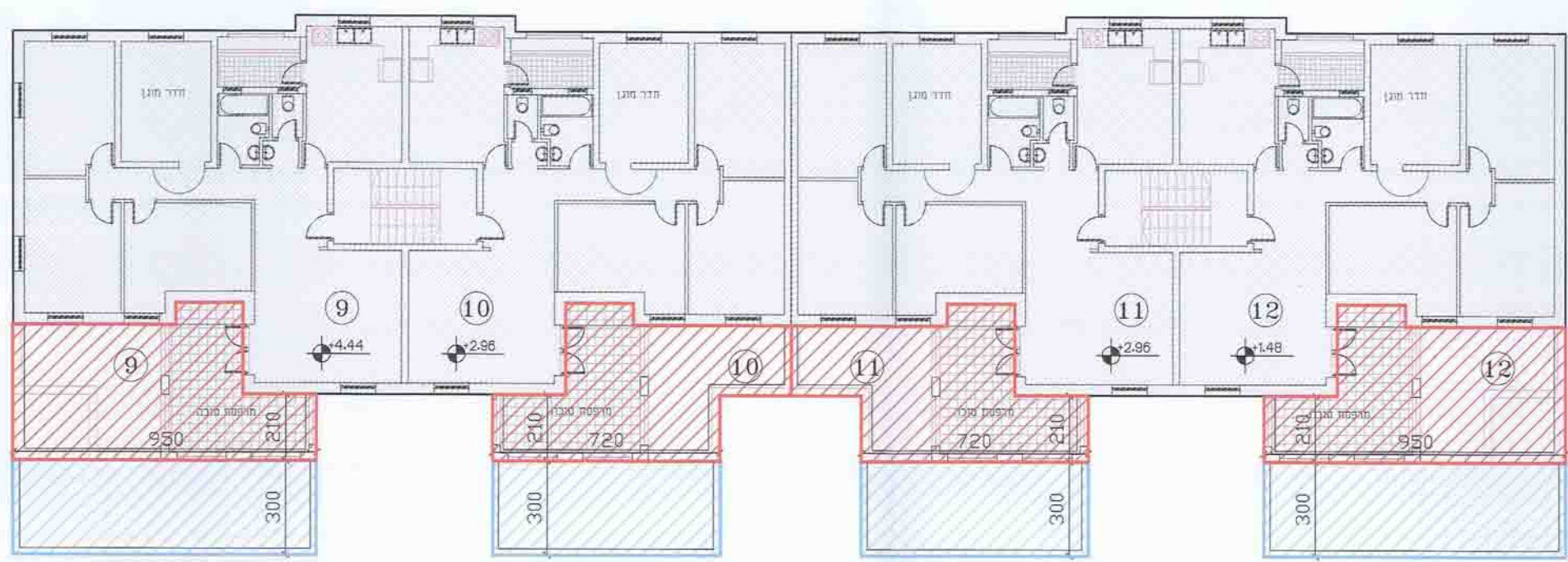

תכנית קומה ראשונה  
מפלס +2.96

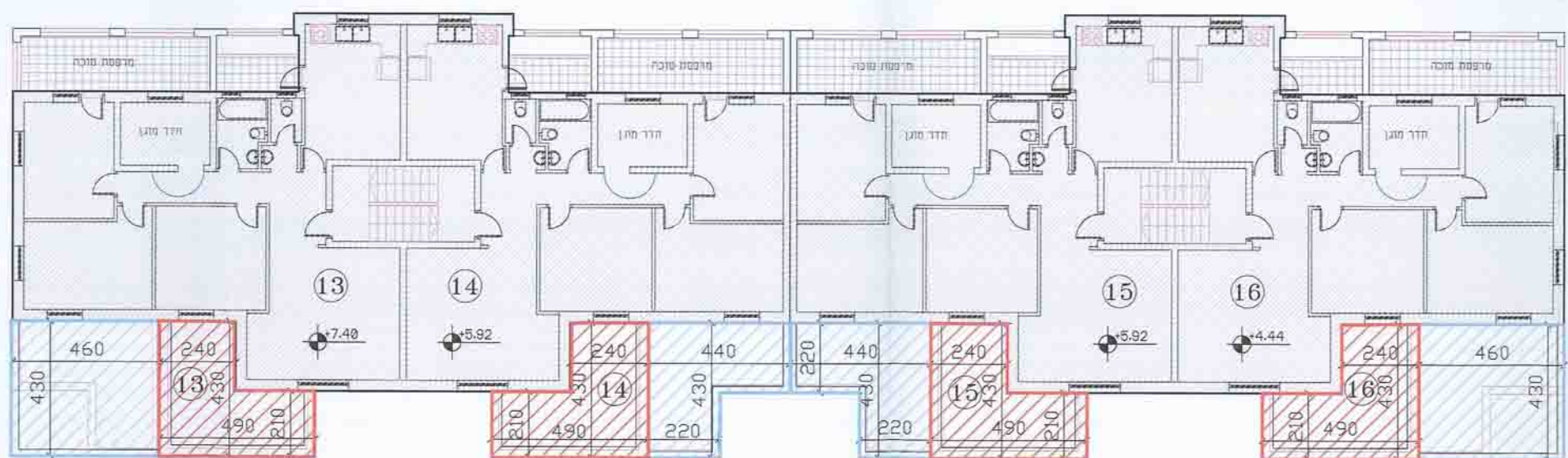

תכנית קומה שניה  
מפלס +5.92

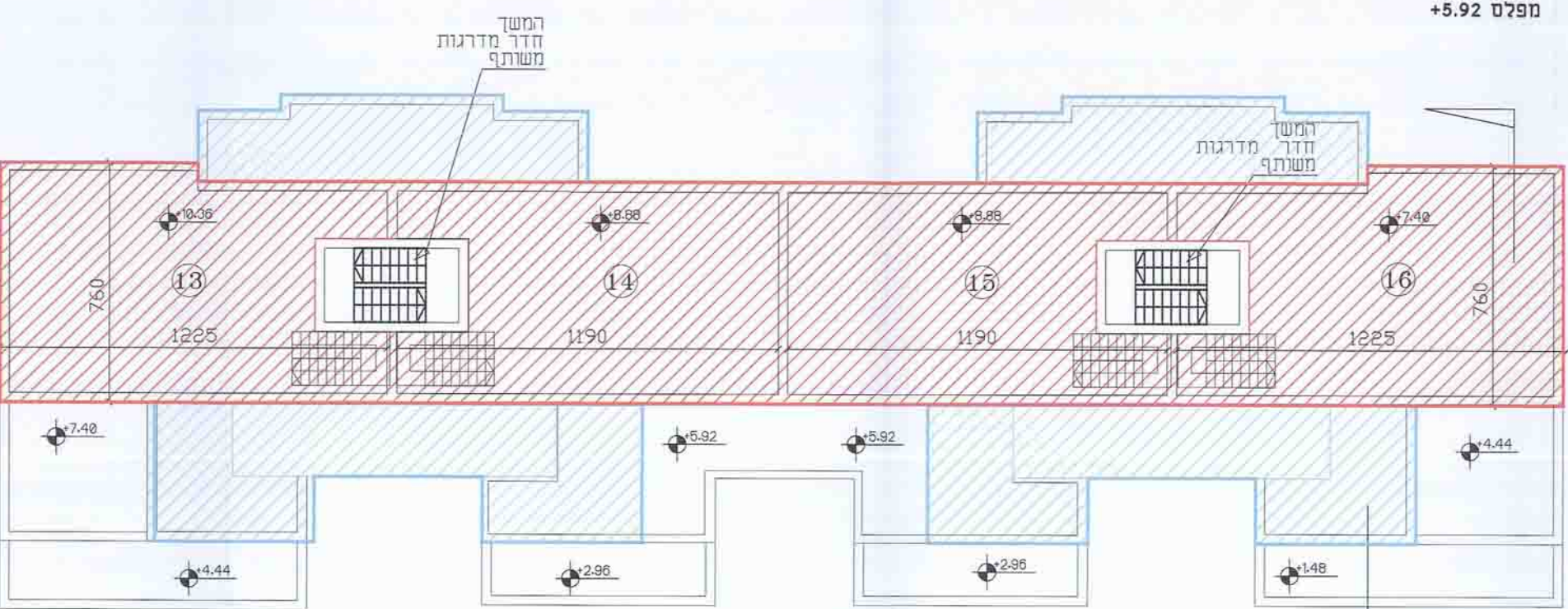

יית קומה שלישית  
לס +8.88

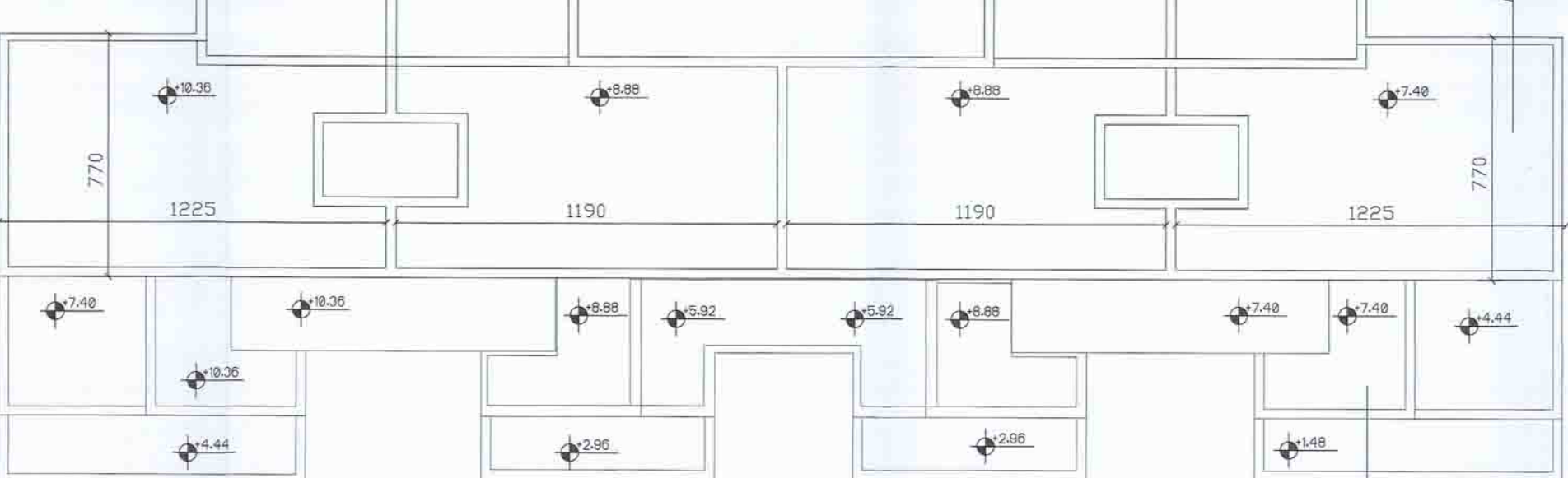

## תכנית גג

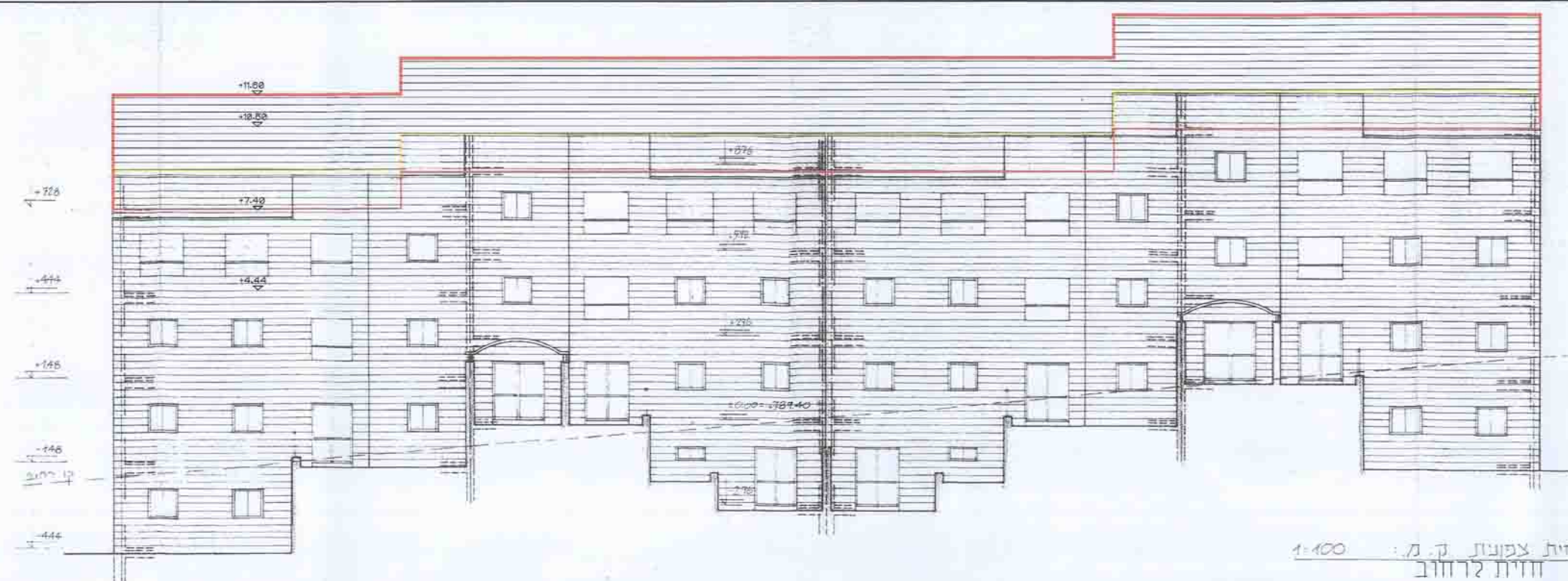

זית צפונות ק. מ. :  $\frac{1-100}{\text{חזית לרחוב}}$

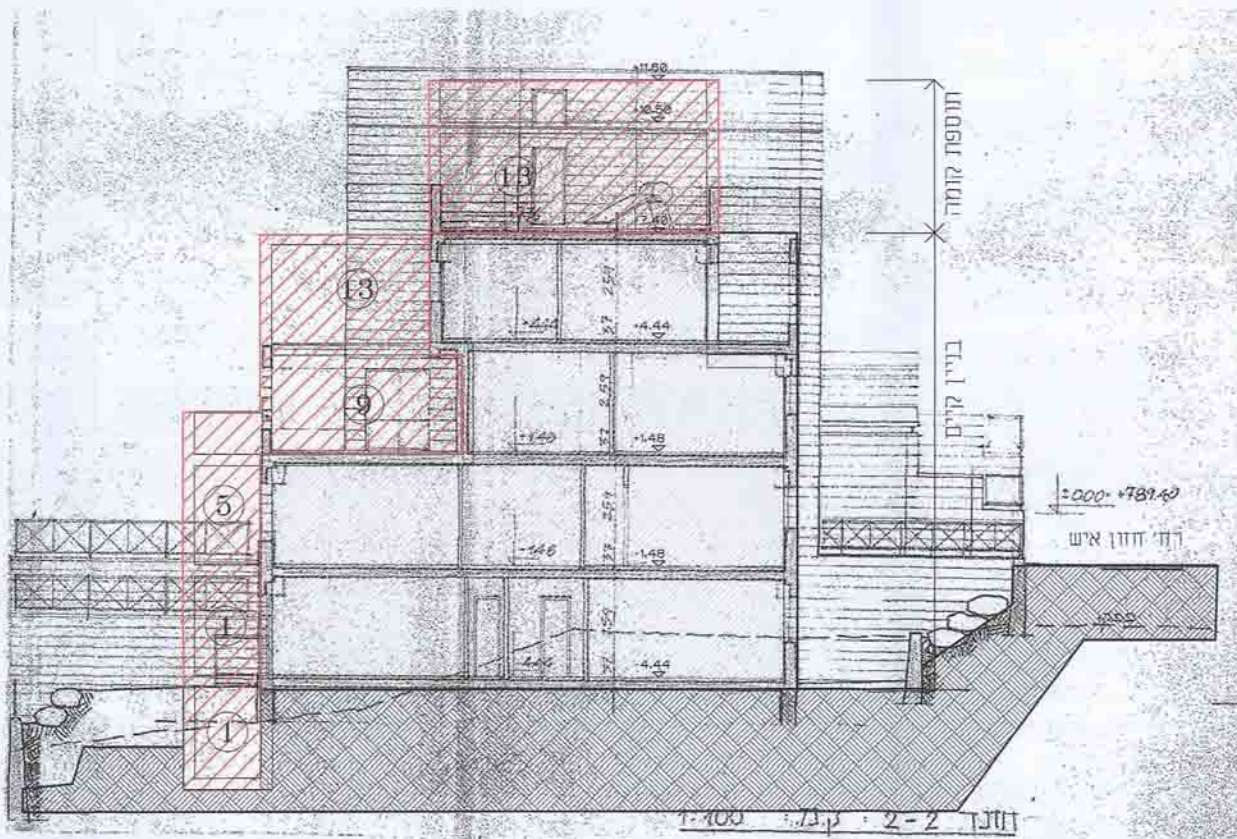
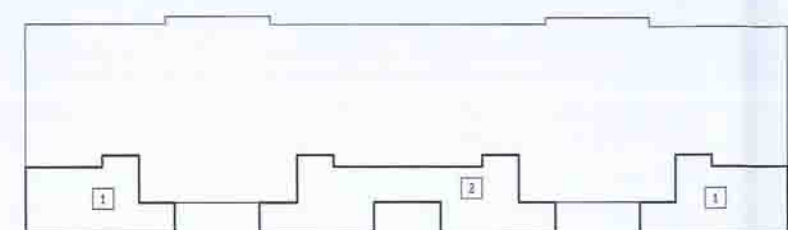
$$\frac{1.100}{1.72p} = 2 -$$

חישוב שטח מפרס +2.96  
חושב באמצעות המחשב:  
1  $39.5 \times 2 = 79$  מ"ר  
2 68.00 מ"ר  
147.00 מ"ר

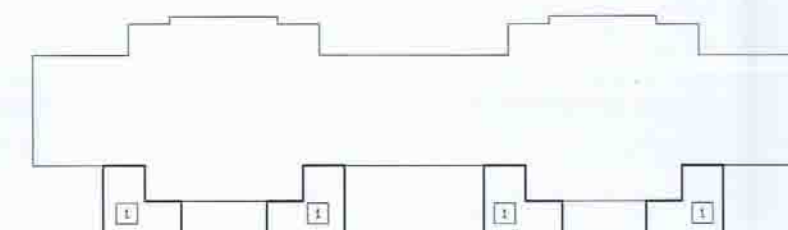

חישוב שטח מפלס +5.92

חושב באמצעות המחשב:

מ"ר  $17 \times 4 = 68.00$

סה"כ שטח עיקרי: 68.00 מ"ר



חישוב שטח מפלס +8.88  
חושב באמצעות המחשב:  
מ"ר 324.00  
הה"כ שטח עיקרי: 324.00 מ"ר

סה"כ שטחים	
מפלס	שטח עיקרי מ"ר
-2.96	160.00
+0.00	170.00
+2.96	147
+5.92	68.00
+8.88	324.00
סה"כ	869.00

חיישוב שטחים קנ"מ 1:250

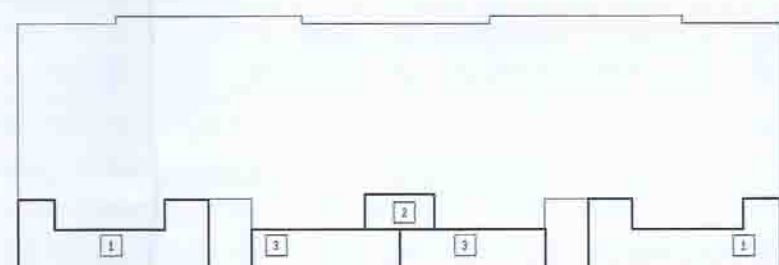

חישוב שטח מפרס -2.96  
חושב באמצעות המחשב:

מ"ר  $47 \times 2 = 94.00$   
מ"ר  $10.00$   
מ"ר  $28 \times 2 = 56.00$

סה"כ שטח עיקרי: **160.00 מ"ר**

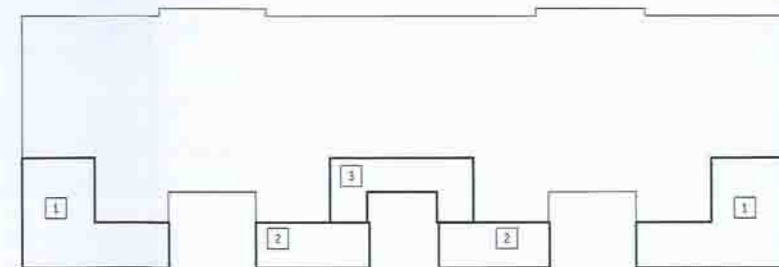

חישוב שטח מפלס +0.00

חושב באמצעות המחשב:

1  $48 \times 2 = 96.00$  מ"ר

2  $22 \times 2 = 44.00$  מ"ר

3  $30.00$  מ"ר

סה"כ שטח עיקרי: **170.00 מ"ר**