1314094_19

משרד הפנים
לשכת התכנון המחוזית
15.06.2014
נתקבל
תיק נוסף

תכנית מס. 101-0062919

הוספת שתי קומות לבניין ברח' מקור חיים 58

בשכונת מקור חיים, ירושלים

גוש 30130, חלקה 89

נספח חניה

תרשים סביבה

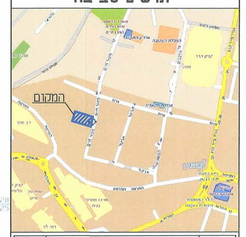

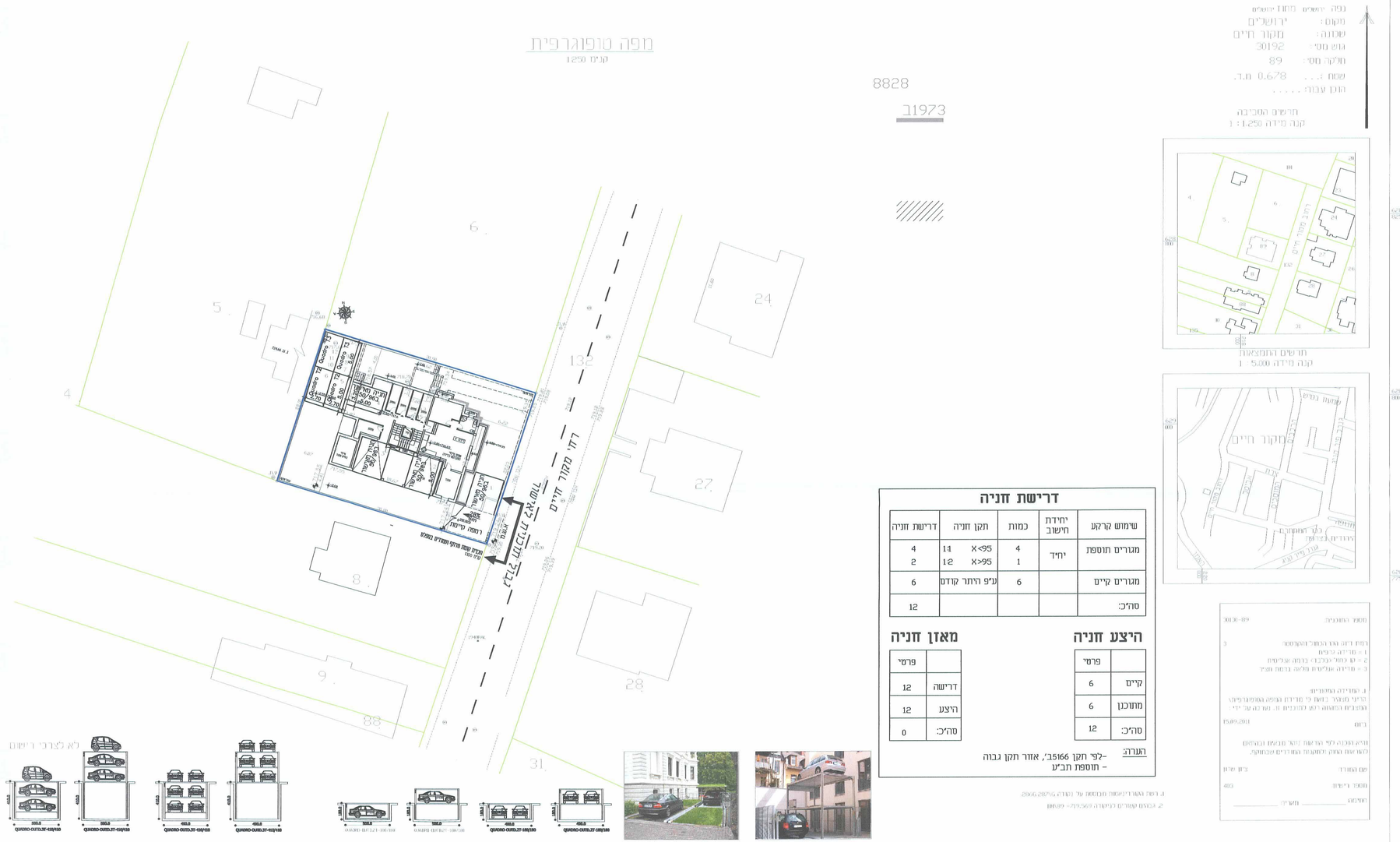

דרישת חניה

שימוש קרקע	יחידת חישוב	כמות	תקן חניה	דרישת חניה
מגורים תוספת	יחיד	4	1 X<95	4
		1	2 X>95	2
מגורים קיים		6	ע"פ היתר קודם	6
סה"כ:				12

היצע חניה

	פרטי
קיים	6
מתוכנן	6
סה"כ:	12

מאזן חניה

	פרטי
דרישה	12
היצע	12
סה"כ:	0

הערה:
-לפי תקן 25166, אזור תקן גבוה
- תוספת תב"ע

מס'	שינויים	תאריך
	תוכנית	12.02.13

חוק התכנון והבניה, התשכ"ה - 1965
משרד הפנים - מחוז ירושלים
הוועדה המקומית לתכנון ובניה
לאשר את התכנית
התכנית לא נקבעה טעונה אישור השר
התכנית נקבעה טעונה אישור השר
תאריך
חתימה וחותמת

אי.אל קראוס - מהנדס אזרחי
רשיון מס' 88003
רח' הרמון 14 , הר חומה , ירושלים
טל' 02-5328814 , פקס 02-5400433
email : elkroads@elkroads.co.il

תכנון: ברכה
בדק: תמיר

שם הפרויקט
מקור חיים 58

שם הנוסף בפרויקט

שם התכנית
נספח חניה

לעיון	לאישור	למכרז	לביצוע
●	○	○	○

חשוב – התכנון אחראי על כל הפרטים.
– על הקבלן לאדיין מיד למתכנן על כל סטיה בתיאום.
– אין לסמוך בקנ"מ על התכנית.
– על המפקח על הביצוע להחתים את משרדנו בצורך פיקוח עליון מיד ואחר הפלטת ביצוע תסדר התנועה ע"פ התוכנית המאושרת.

מס' סידורי	2013–15
שם הקובץ בשרטוט PLT	1513–02–250.plt
שם הקובץ בשרטוט DWG	1513–02.dwg
קנ"מ	1:250
גיליון מס:	1513–02/1

הוכן ע"י:
אליהו הר מגדומוף

Z:\2013\15-2013\Traffic\Work\1513-02.dwg