

תכנית מס' 9302
תוספת יחיד בבנין מגורים
בשכני בית צפאפא
נספח בינוי מס' 1
קנה"מ : 1:100

פרט תכנית
 מס' 9302
 תאריך: 11.11.14
 תוקף:

התכנית מוגשת לרשות המוסמכת להכריע על תוכנית זו. התכנית אינה מהווה אחריות מהותית או כלכלית לביצוע הפרויקט. המעוררים והמקבלים יישאו אחריות על ביצוע הפרויקט. המעוררים והמקבלים יישאו אחריות על ביצוע הפרויקט.

מקרא:

- גבול תחנית
- סל בידן
- קויר לזרימה
- תוספת בנייה לא קיימת
- בניה לפי רישון



תכנית פירווח קנימס 1:280

טבלת מאון זניה

זניה	מס' דירות	מס' דירות
0	0	0
4	4	4
4	4	4

עורכי התכנית

משרד: 009748066
 שם: מ.ש. דורות
 רחוב: תל אביב-יפו, ירושלים
 תל: 07755553
 e-mail: mshoval@gmail.com

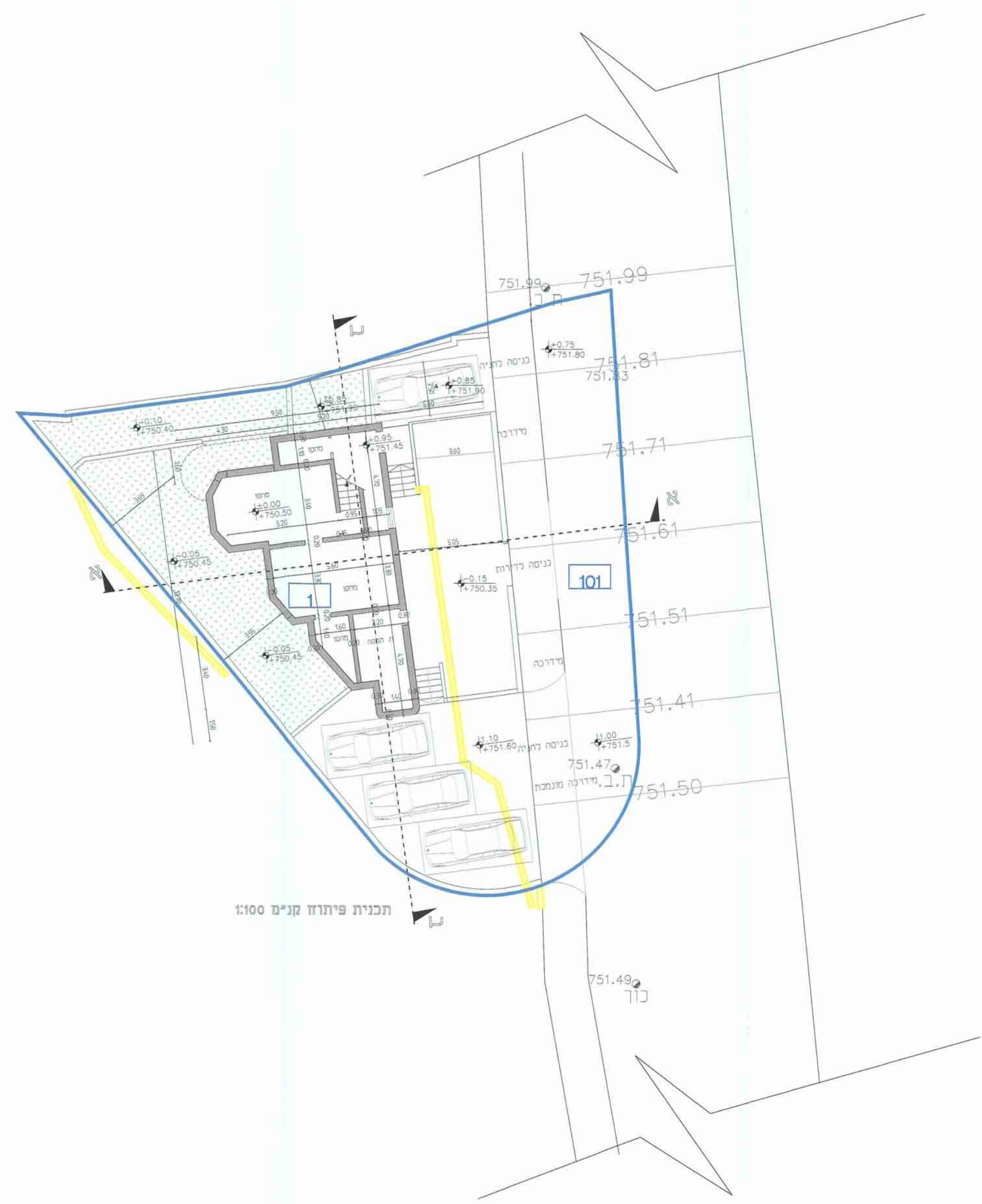

תכנית פירווח קנימס 1:100

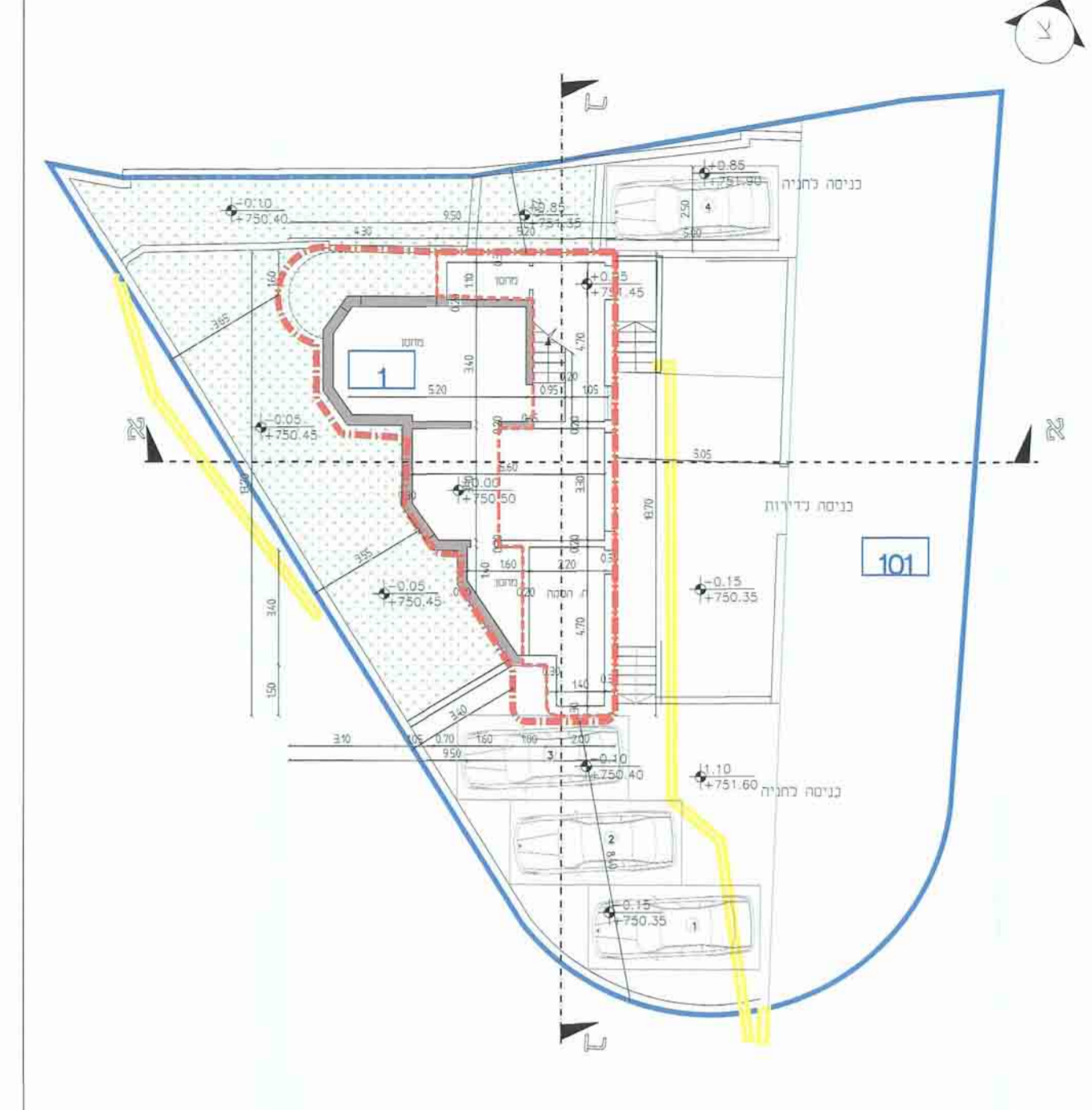

תכנית קומה א' קנימס 1:100

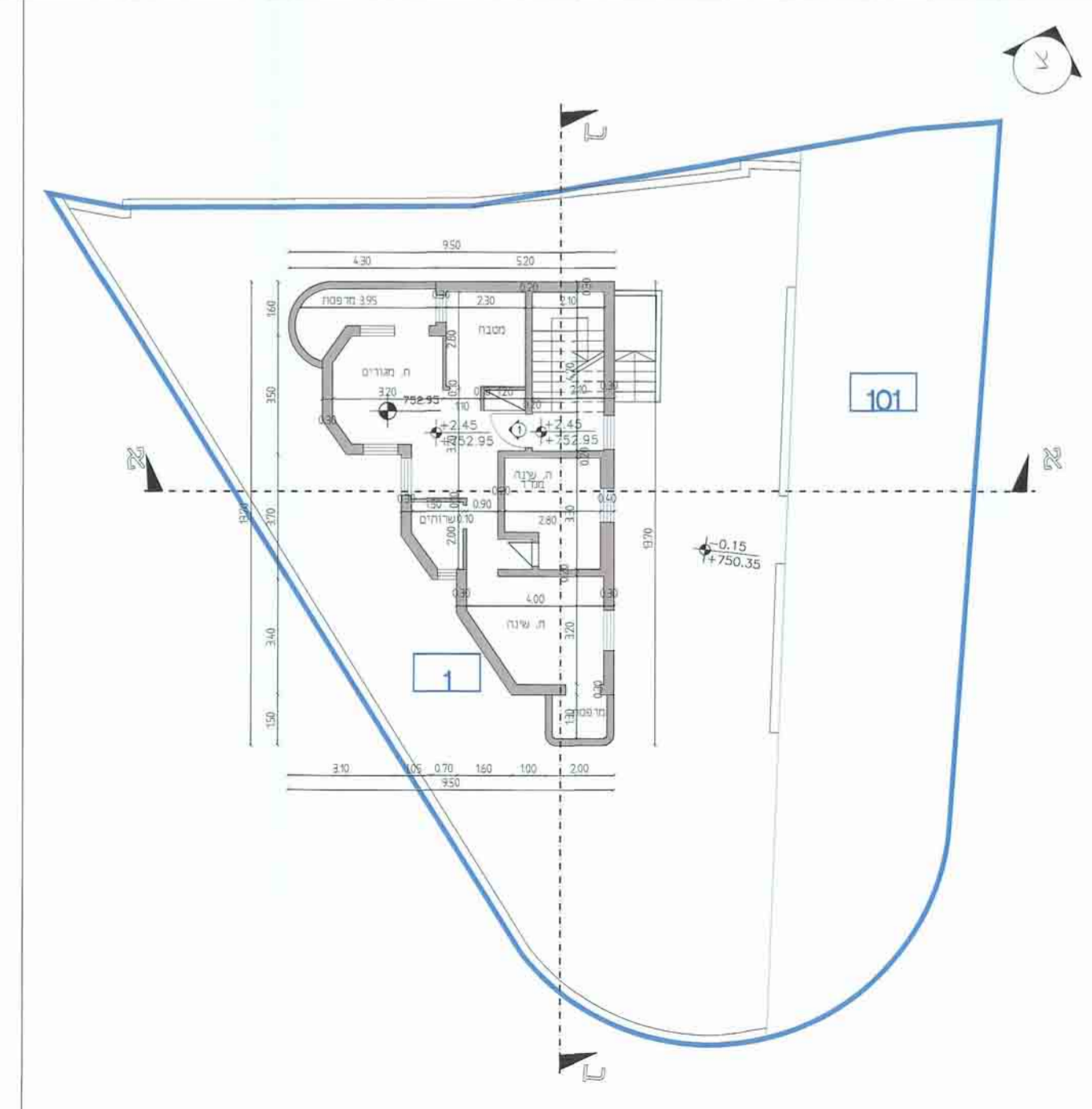

תכנית קומה א' קנימס 1:100

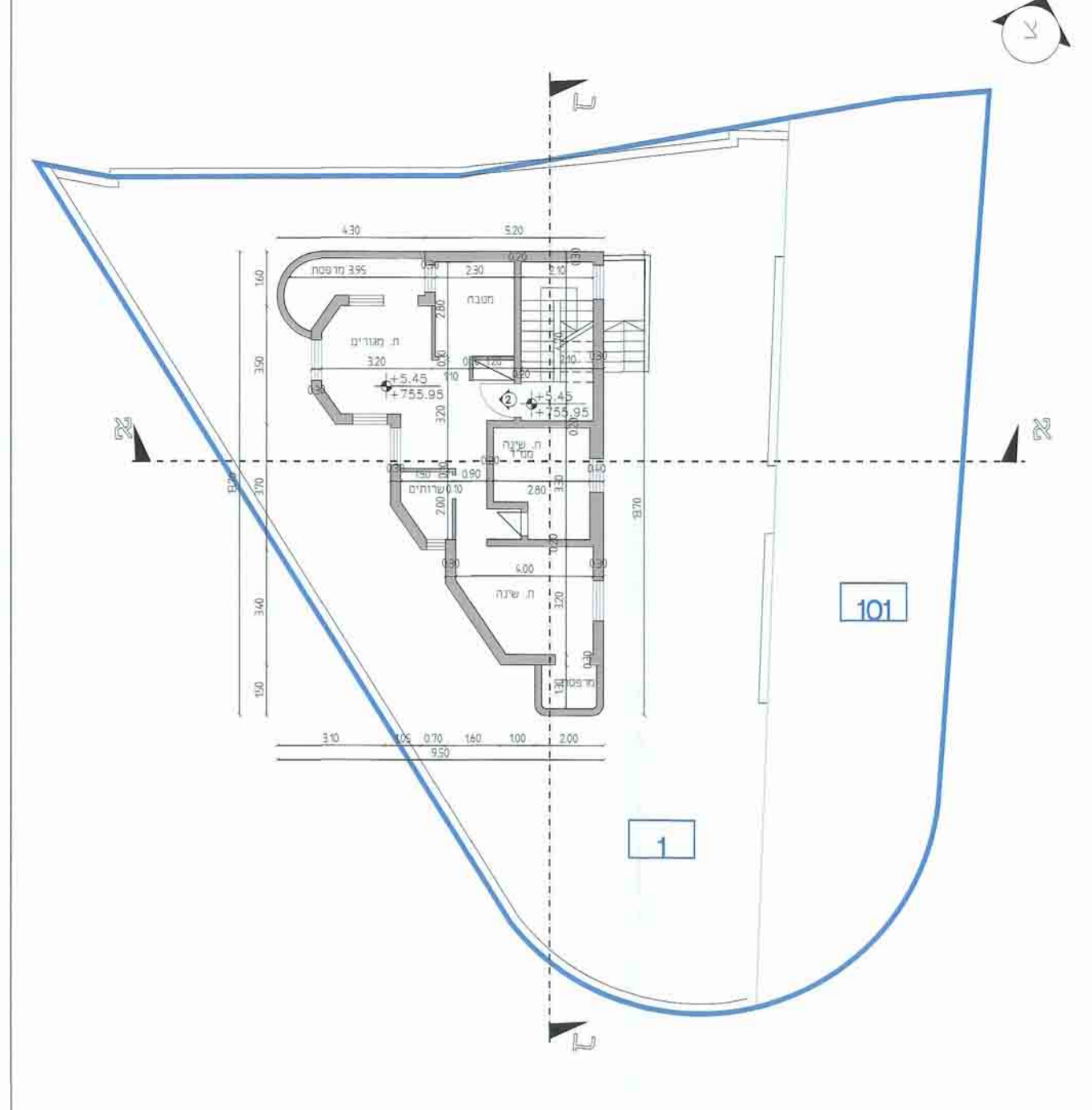

תכנית קומה ב' קנימס 1:100

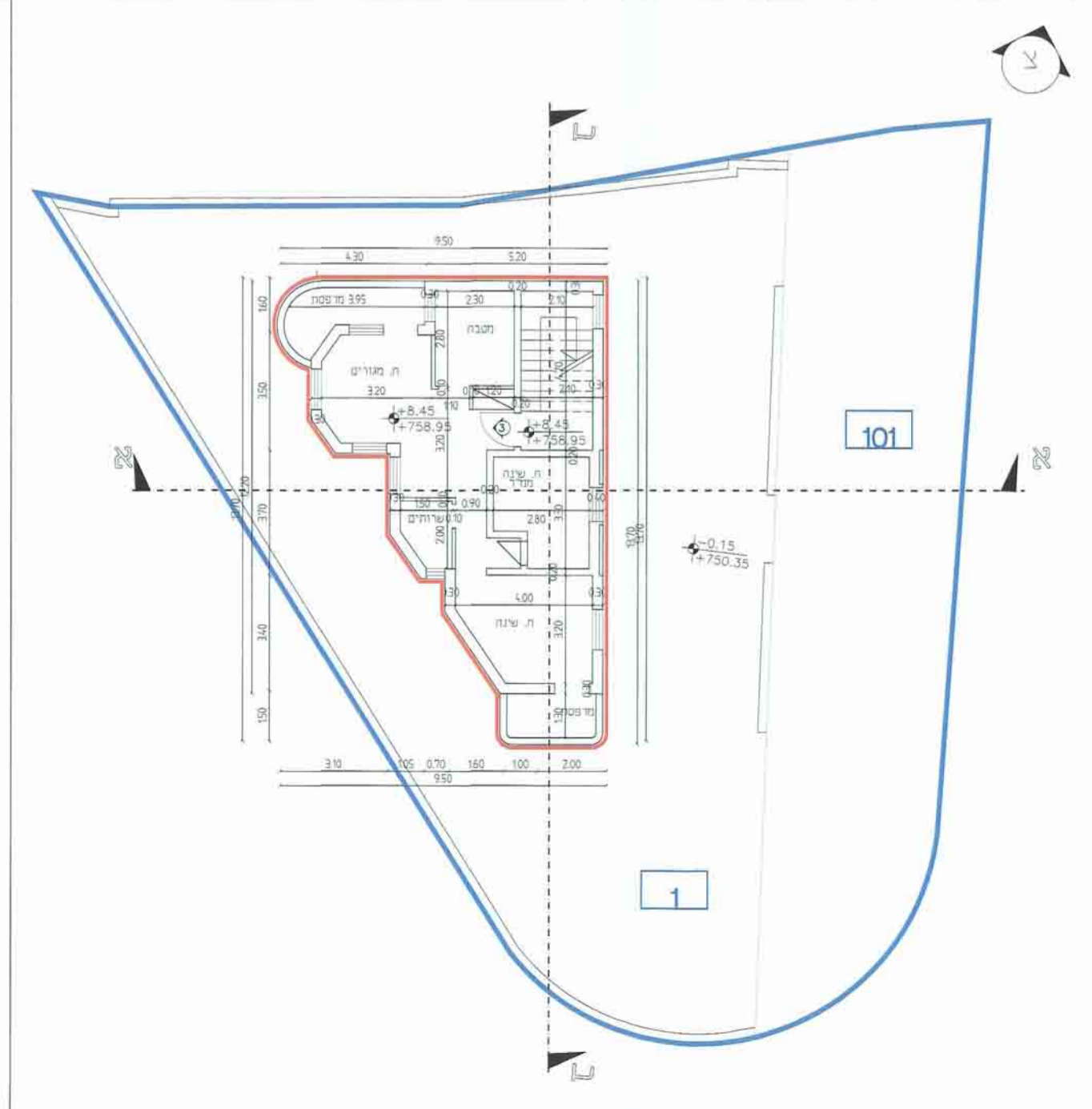

תכנית קומה ב' קנימס 1:100

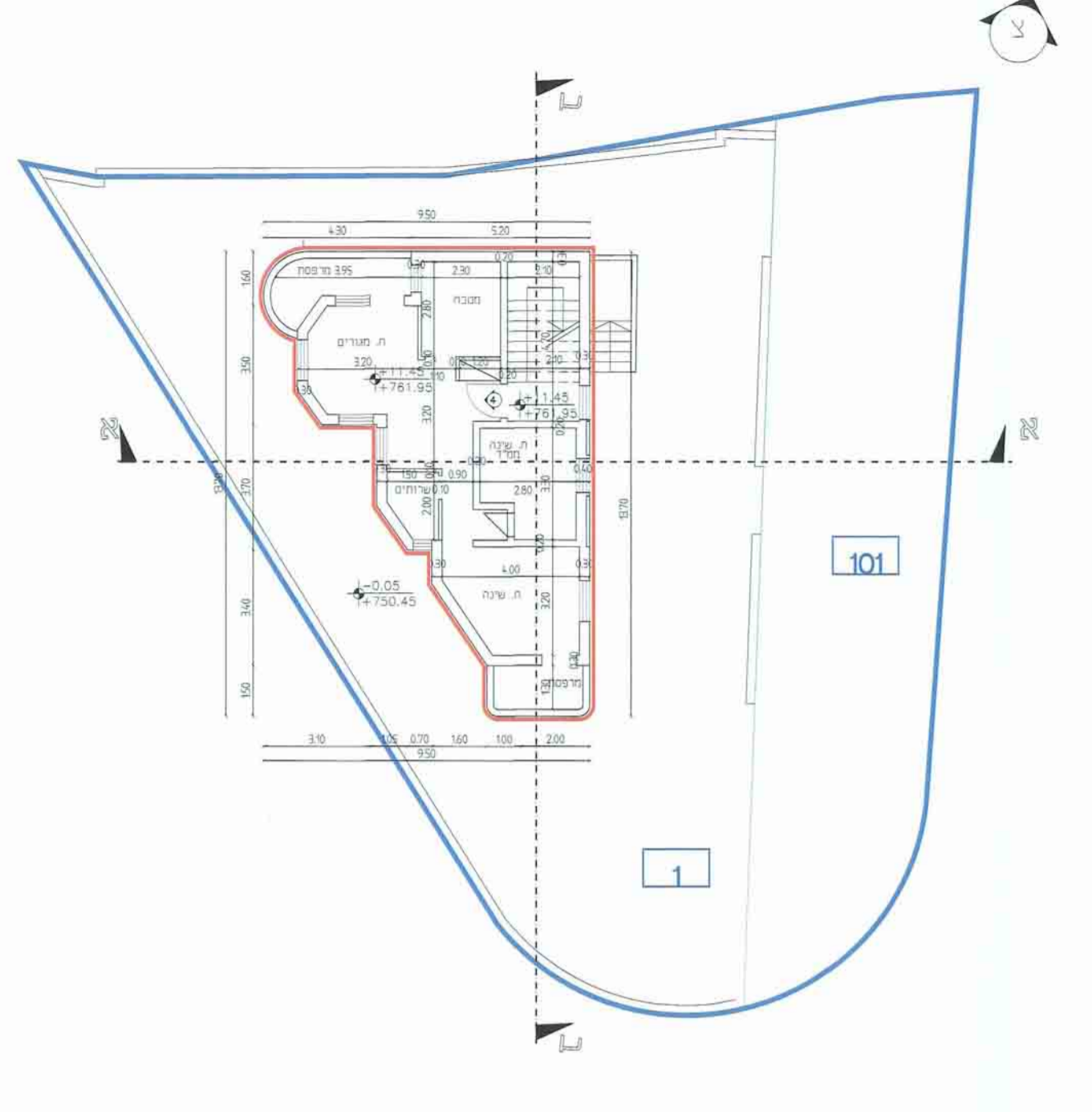

תכנית קומה ד' קנימס 1:100

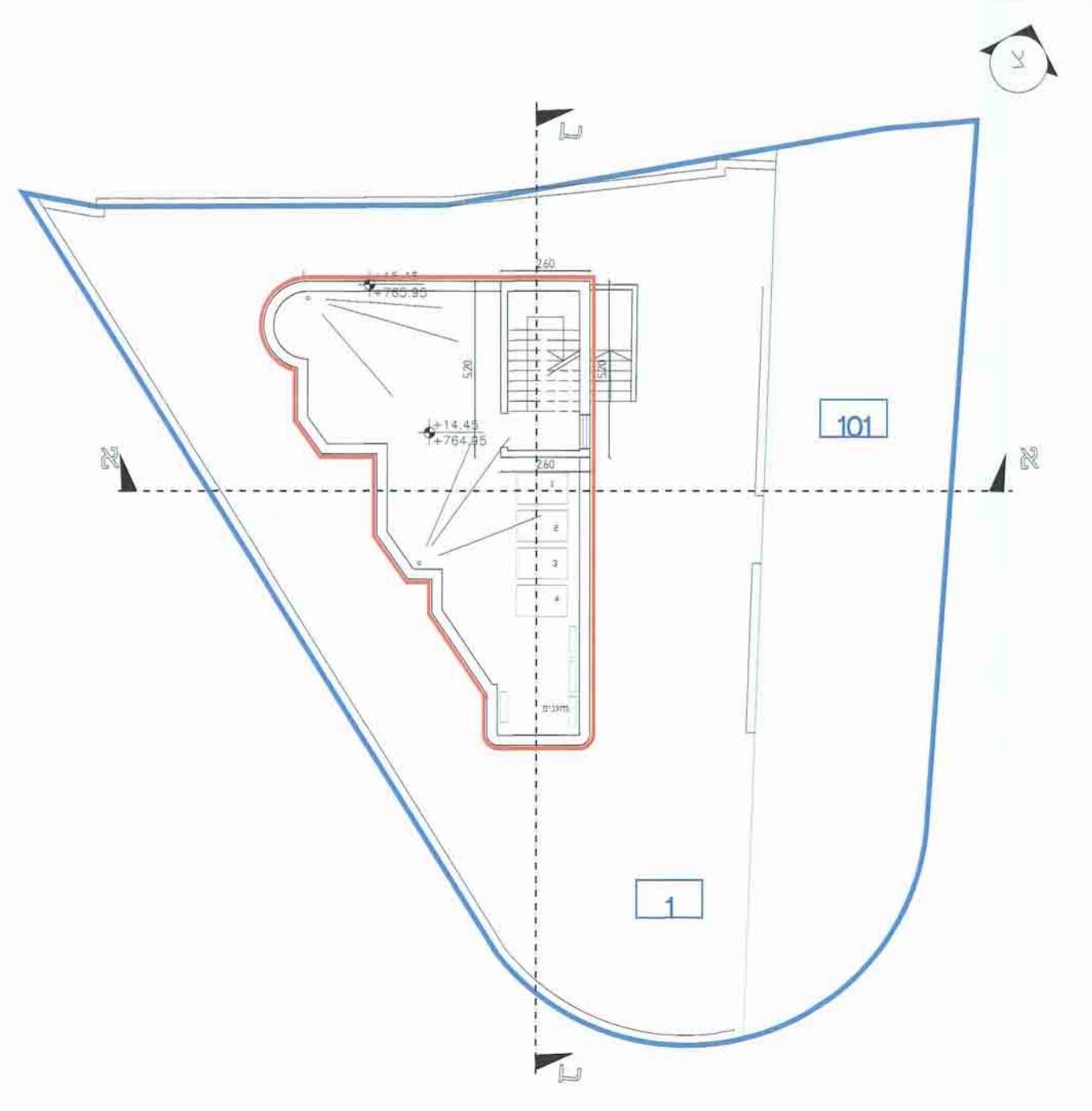

תכנית קומה ג' קנימס 1:100

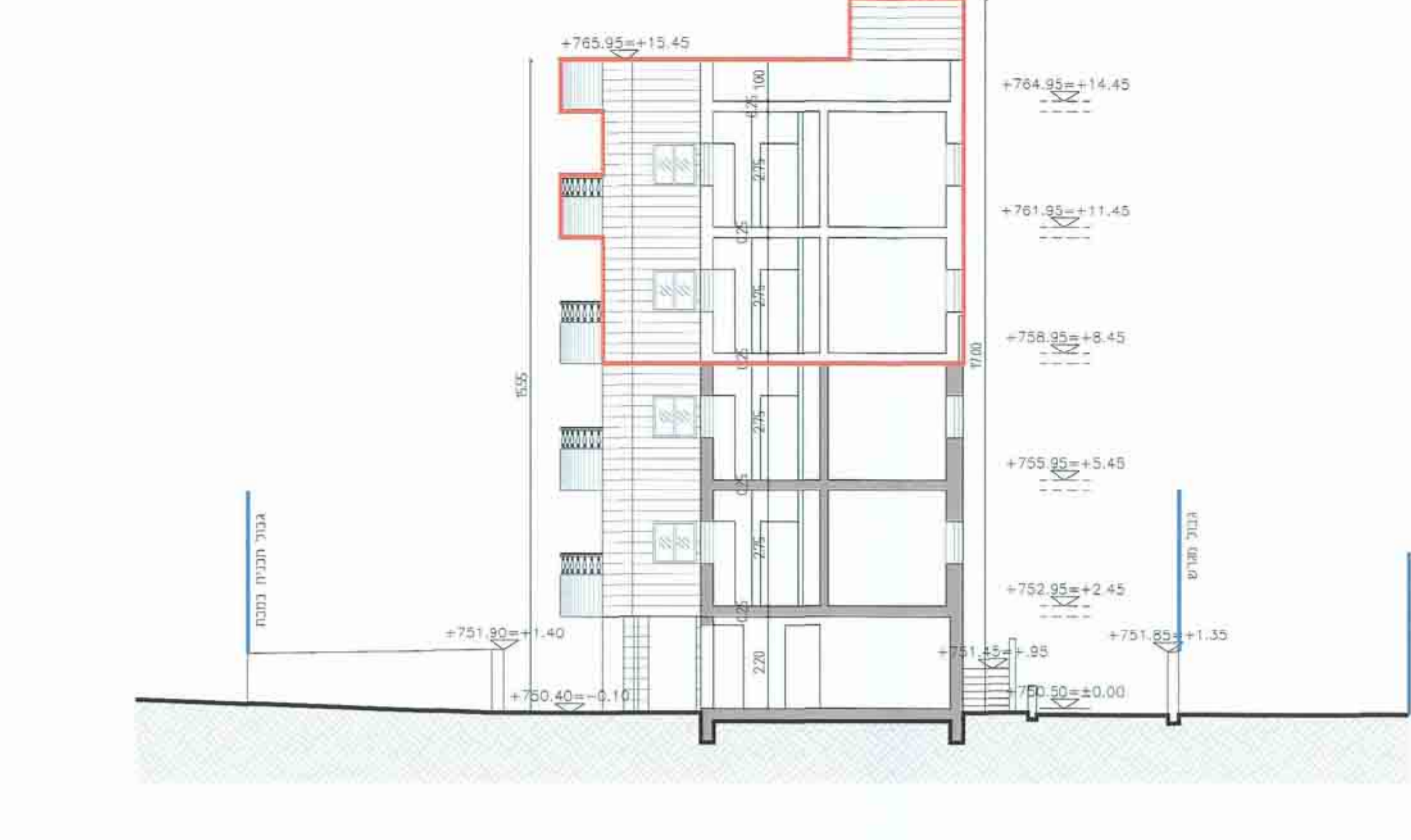

חיתוך א-א קנימס 1:100

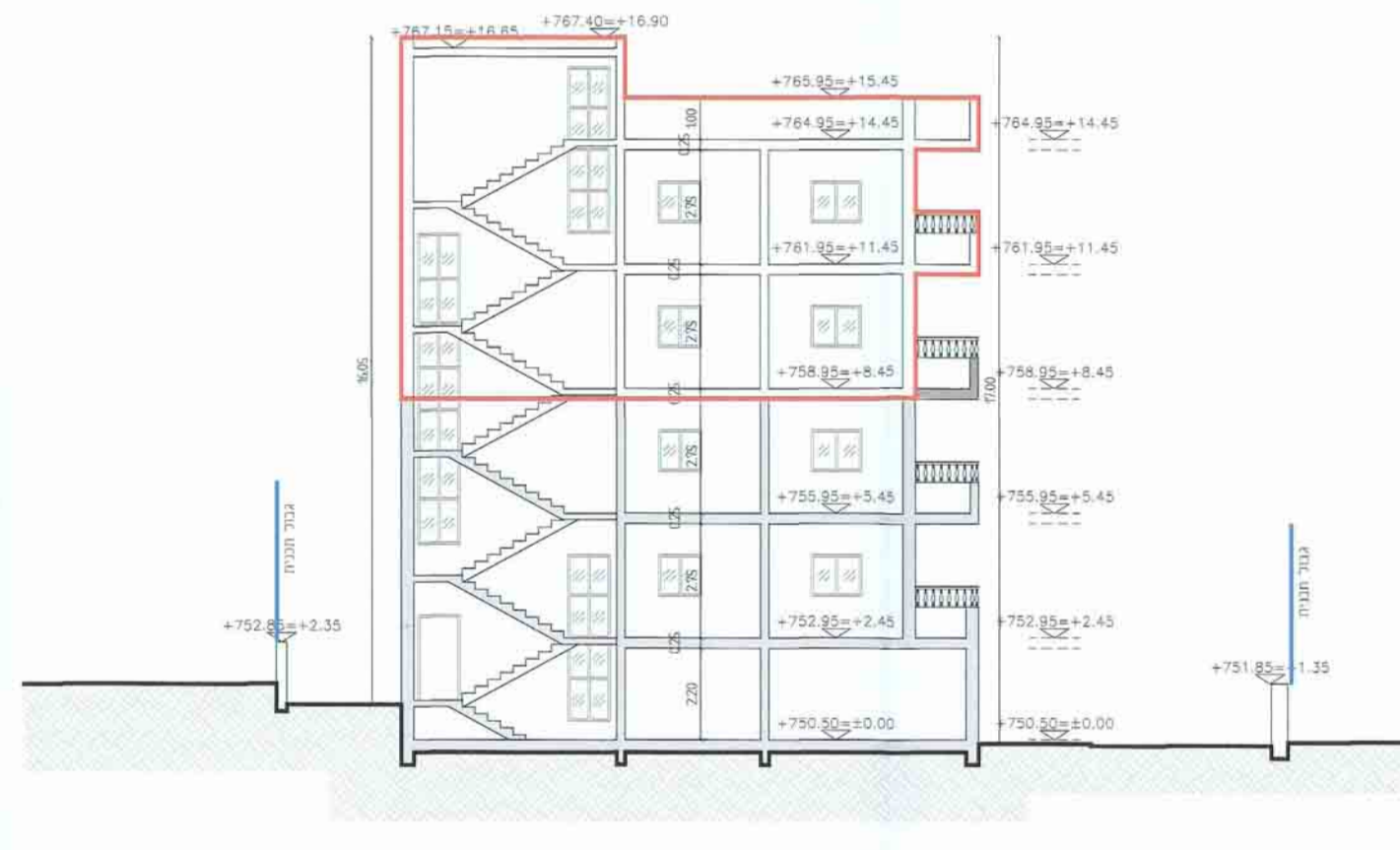

חיתוך ב-ב קנימס 1:100

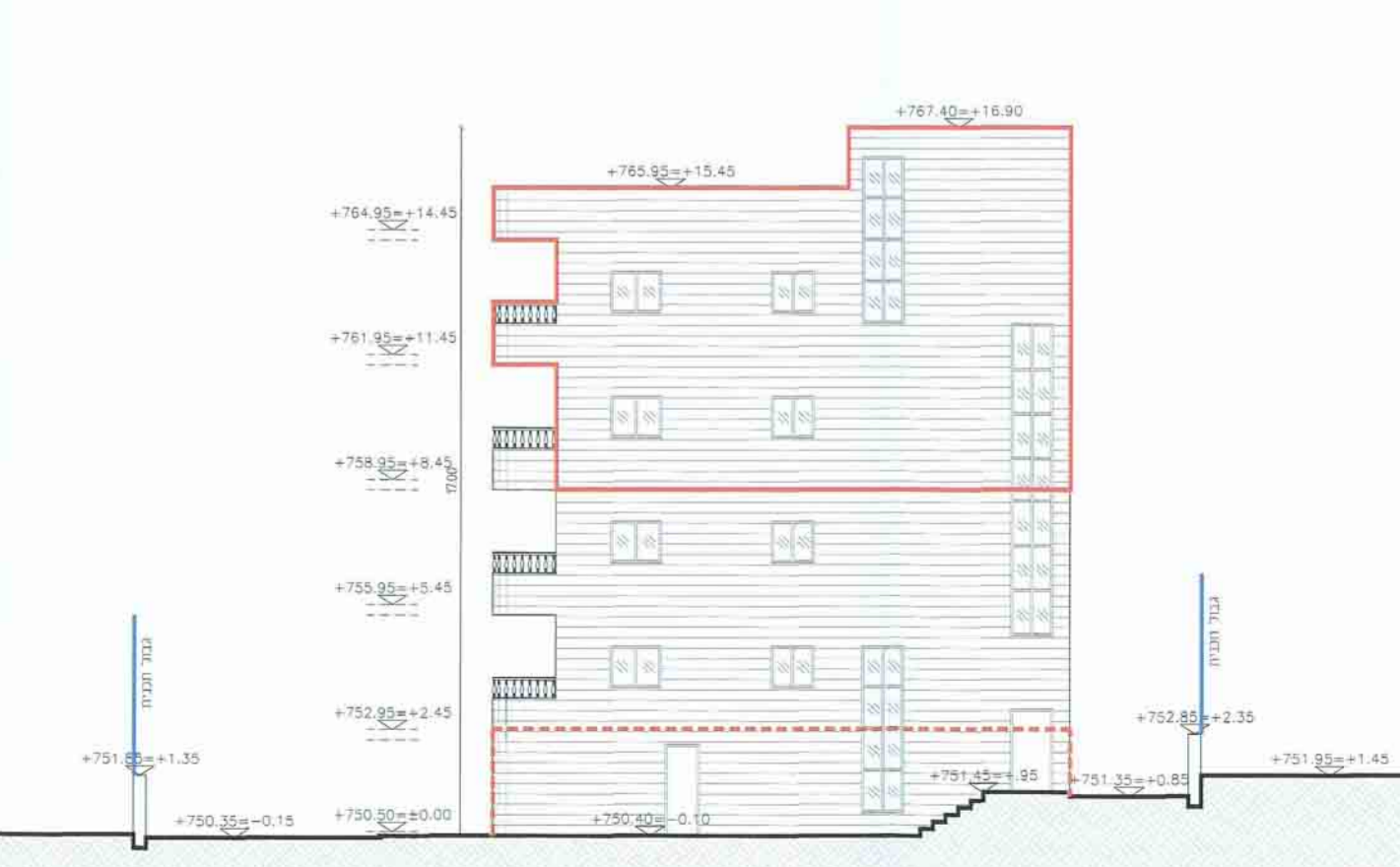

חיתוך ג-ג קנימס 1:100

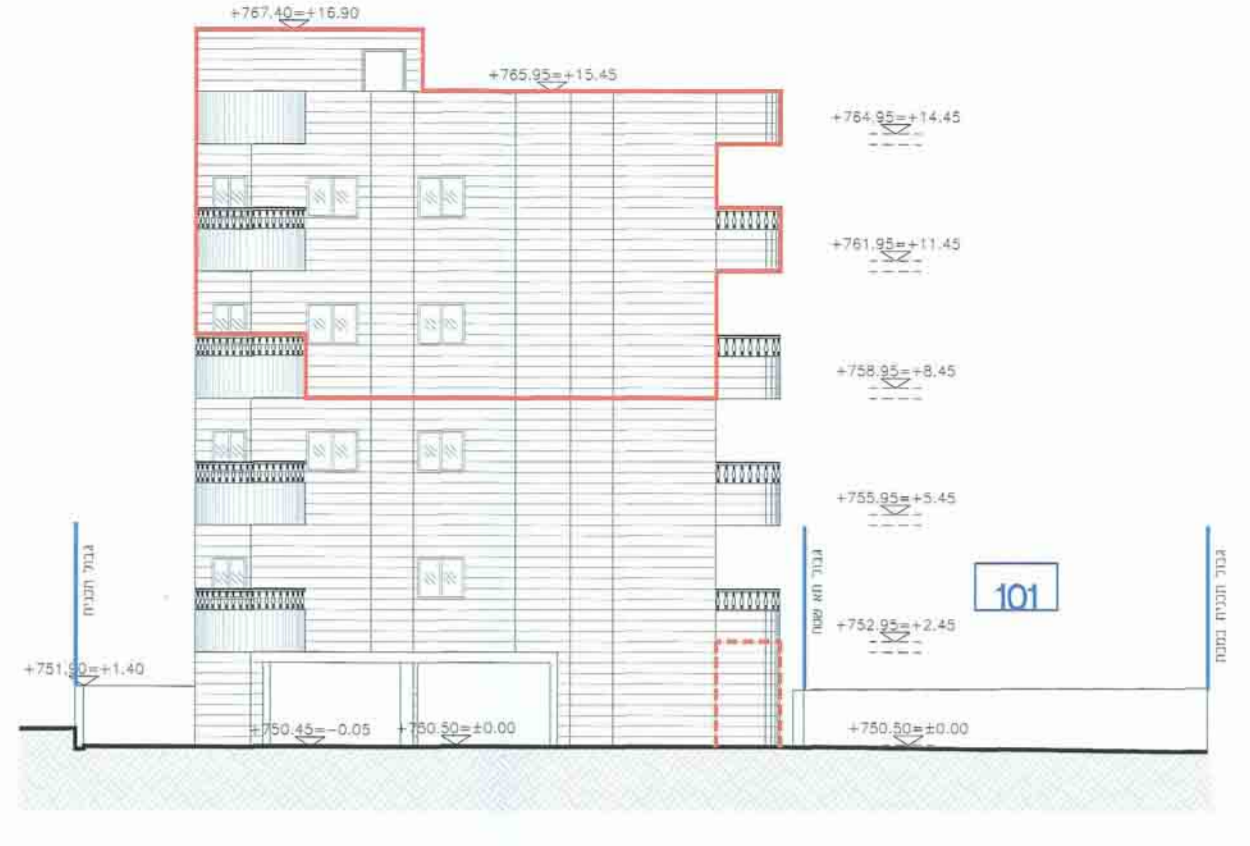

חיתוך טעברית קנימס 1:100

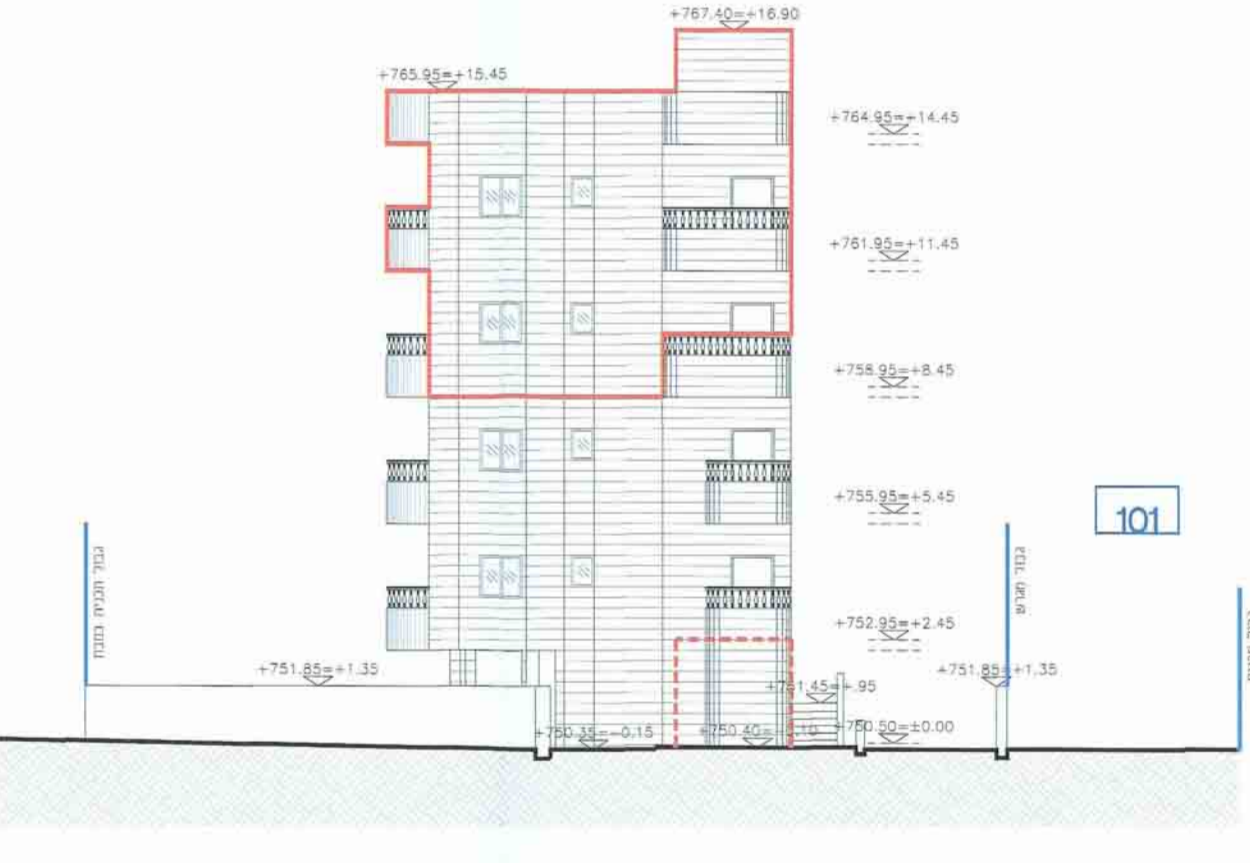

חיתוך דרומית קנימס 1:100

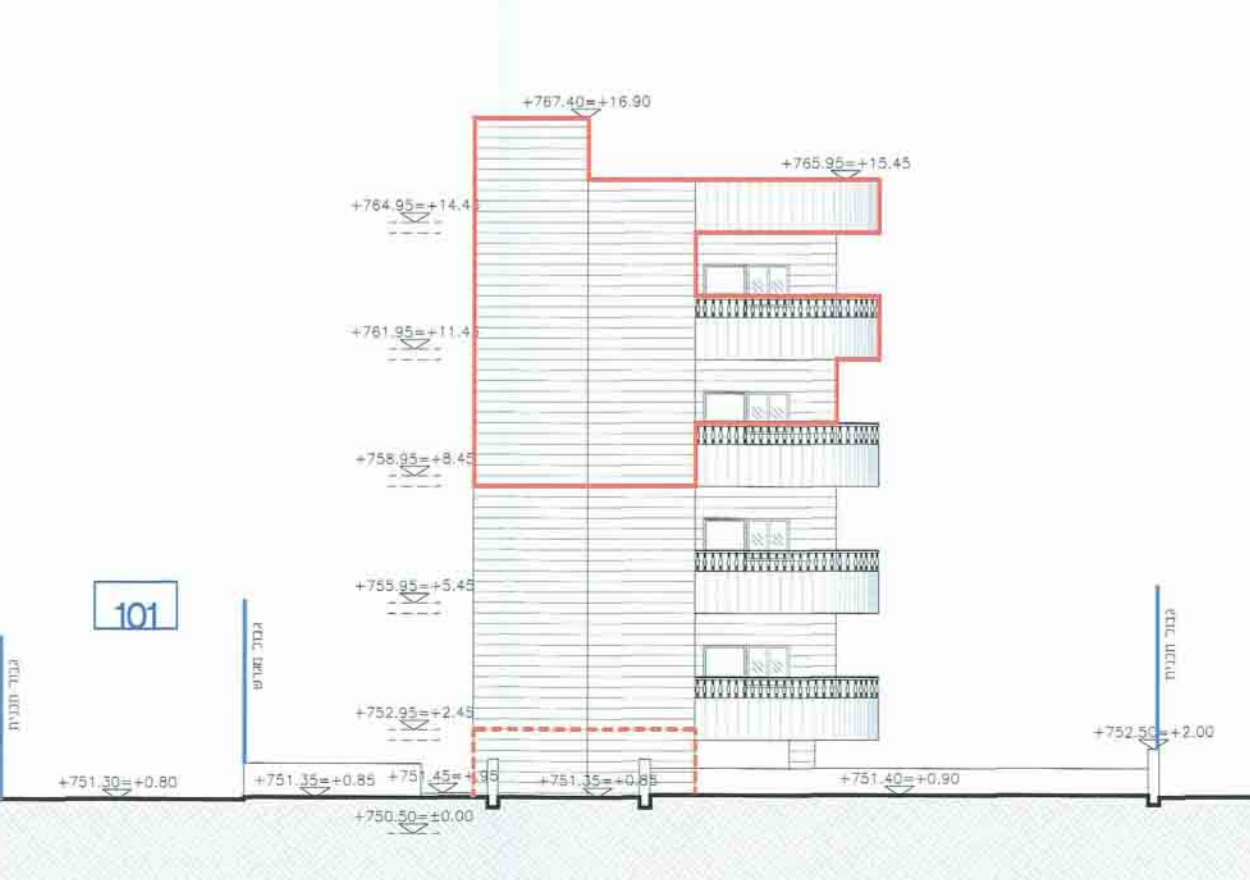

חיתוך צפונית קנימס 1:100