

חזית מזרחית
ק.מ. 1:100

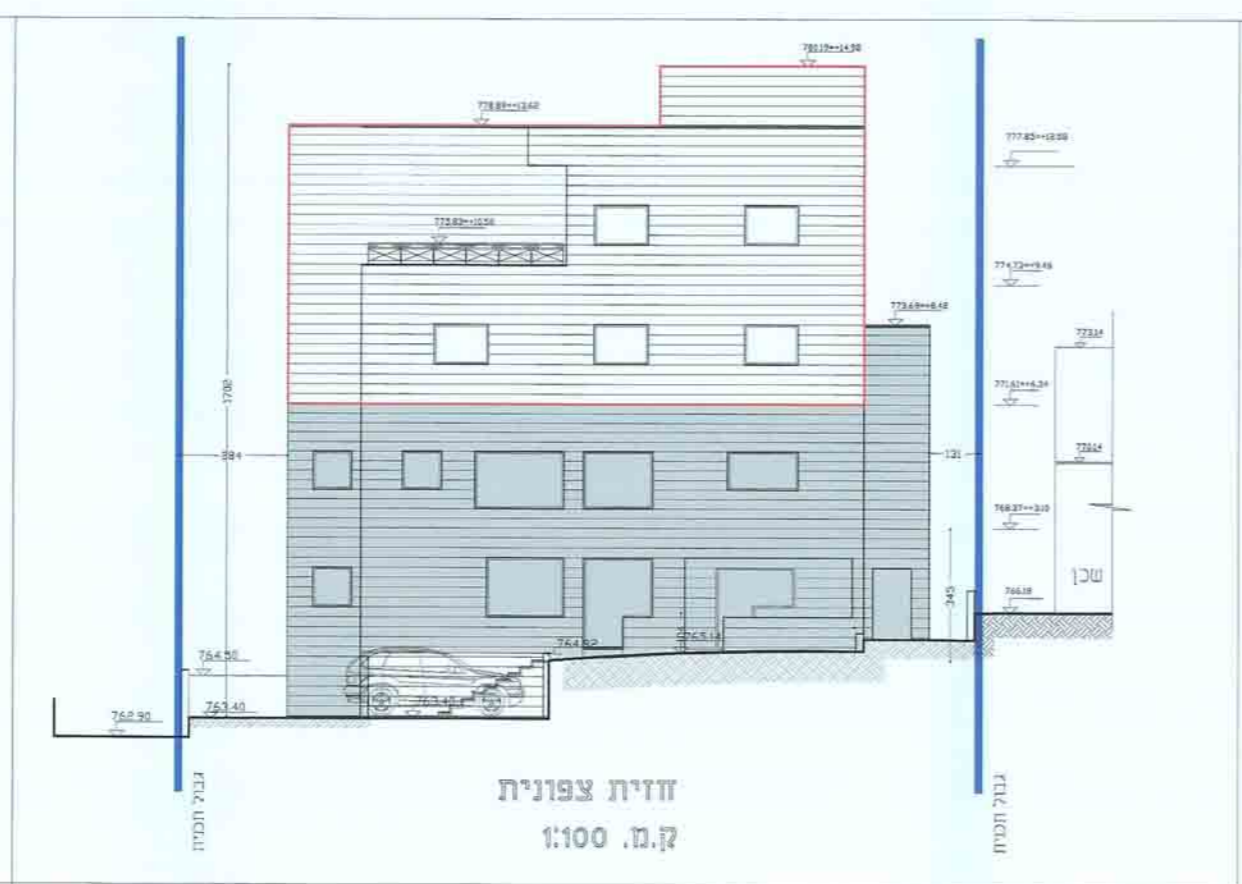

חזית צפונית
ק.מ. 1:100

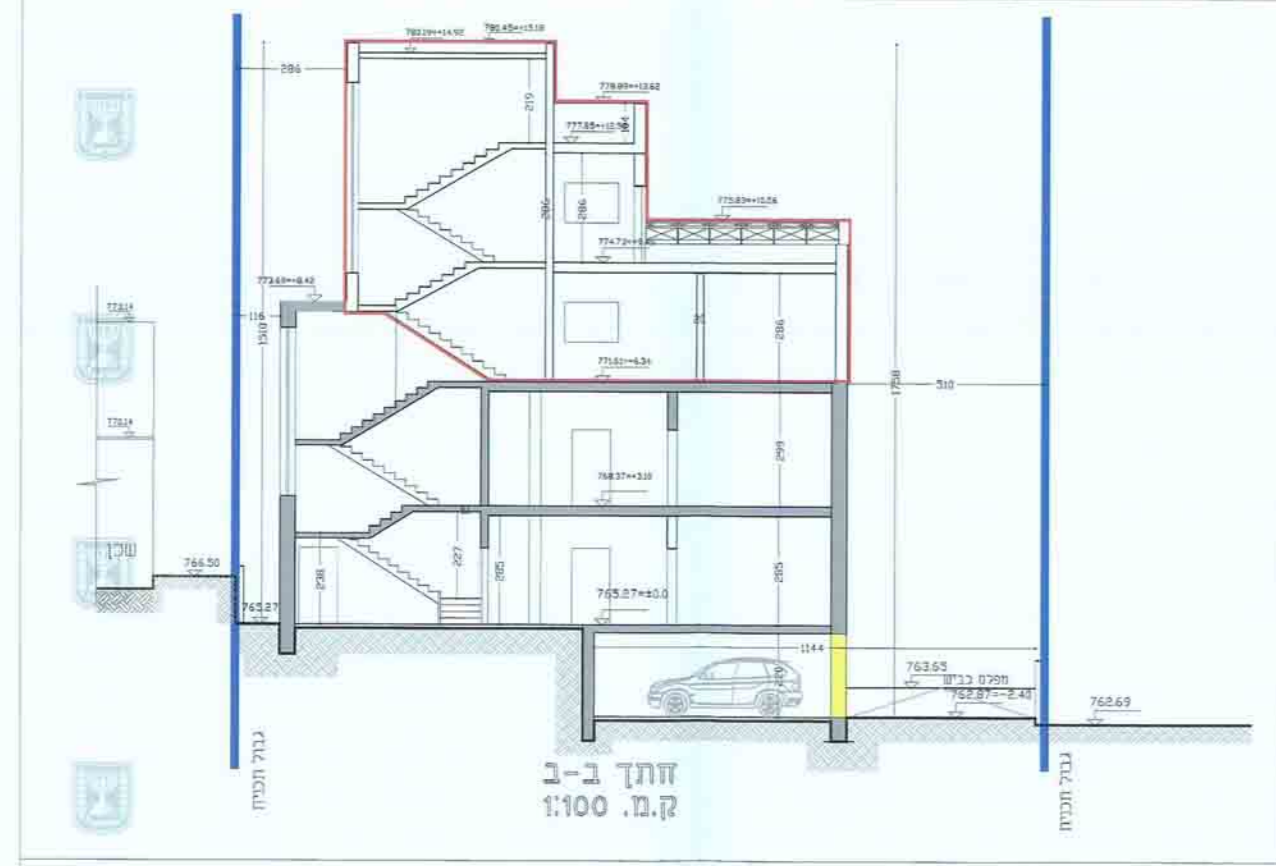

חזית דרומית
ק.מ. 1:100

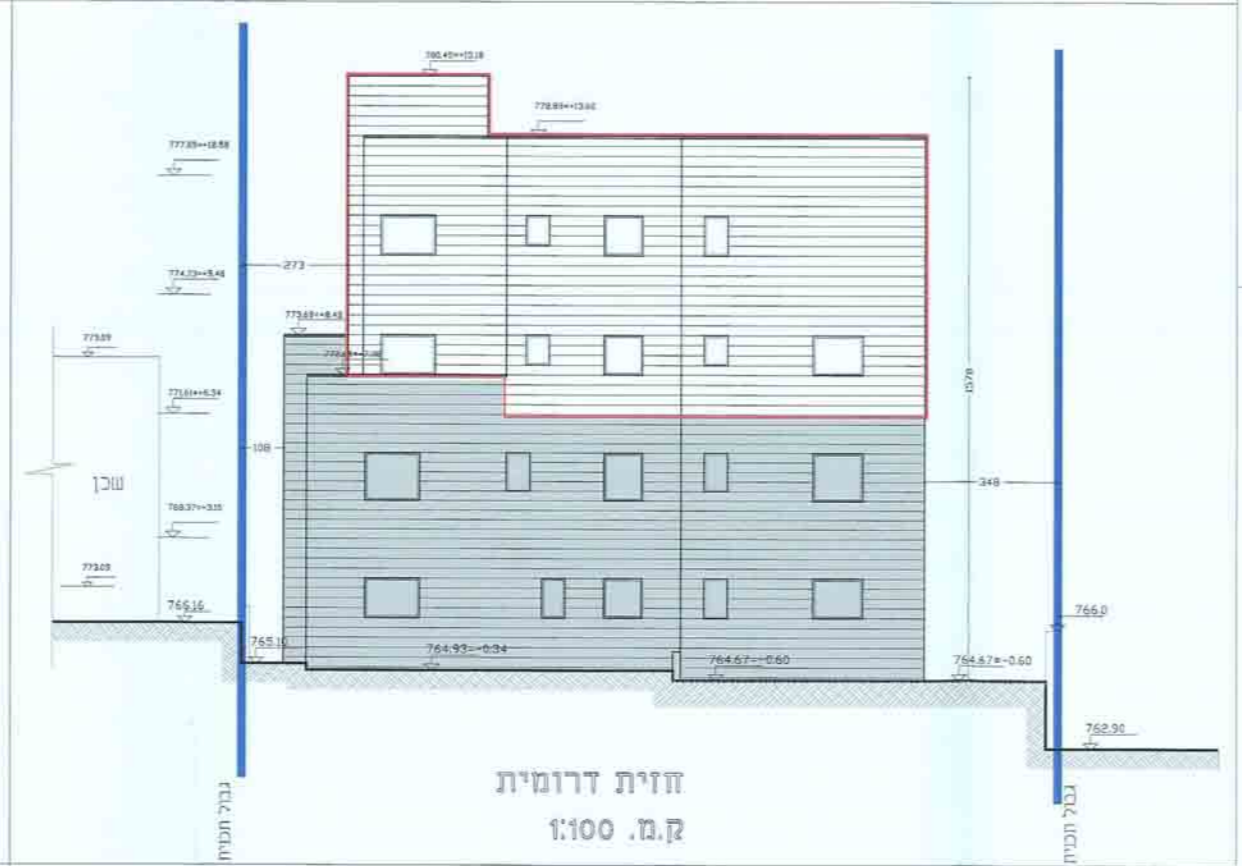

חזית מערבית
ק.מ. 1:100

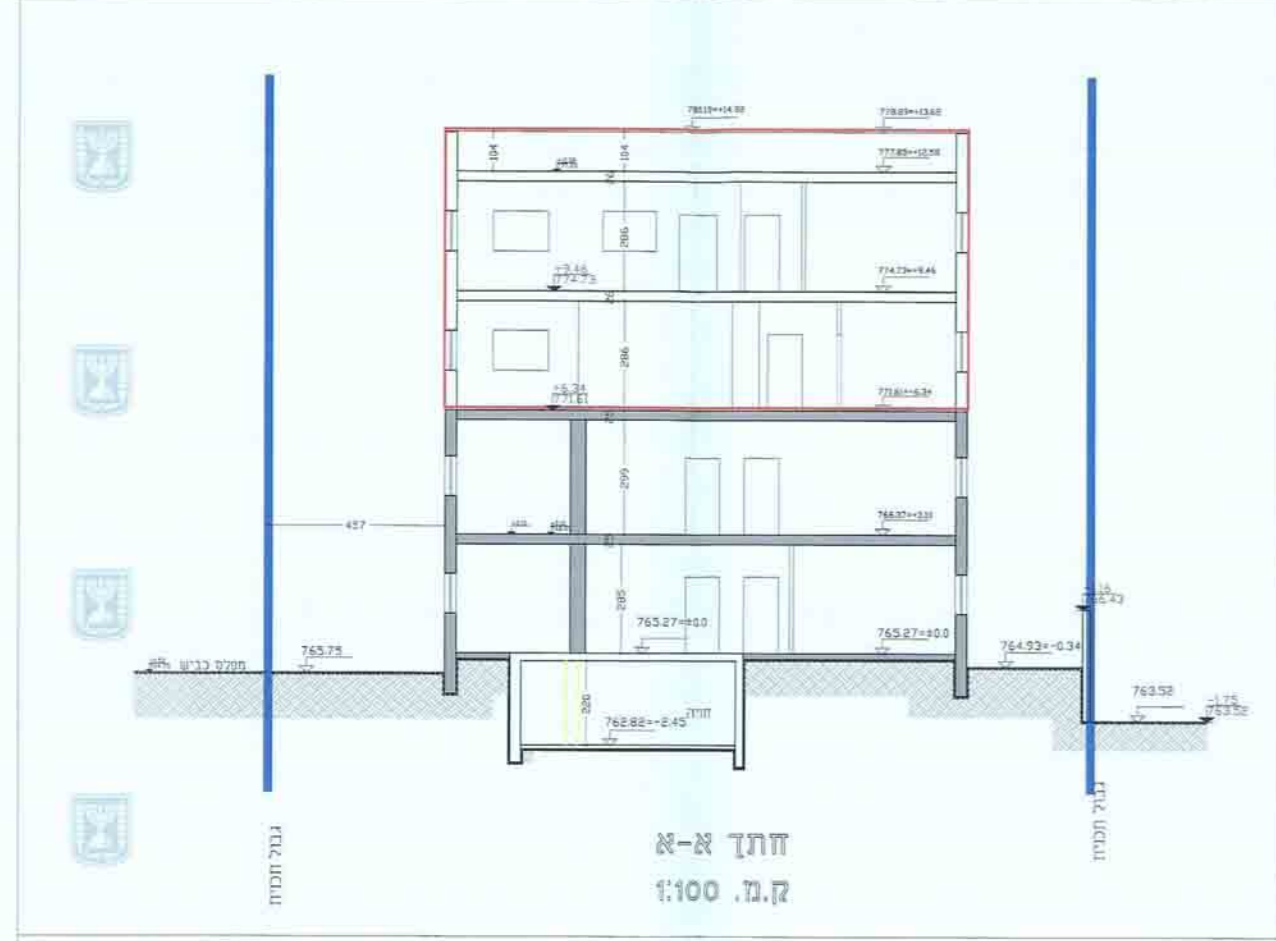

חזית א-א
ק.מ. 1:100

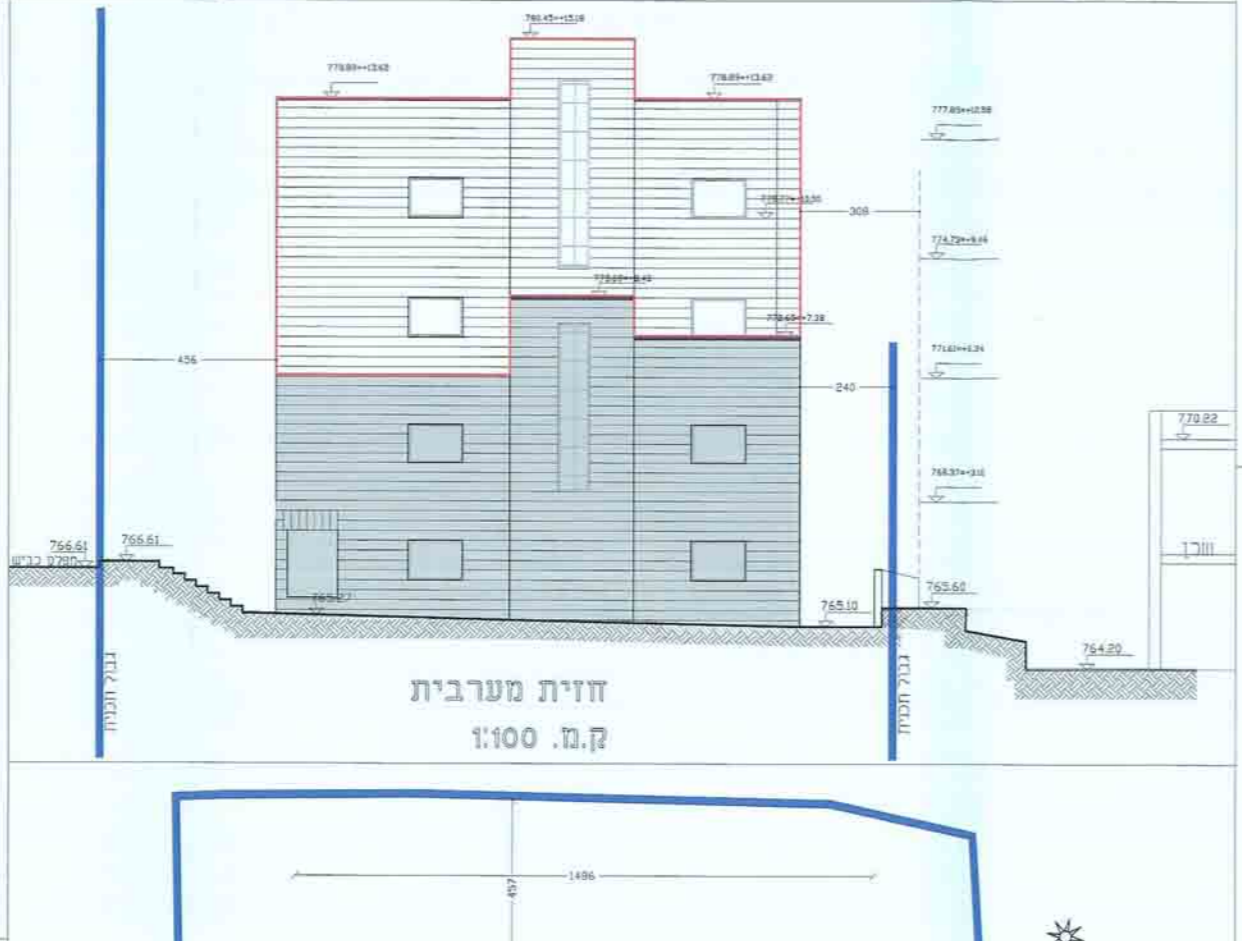

חזית ב-ב
ק.מ. 1:100

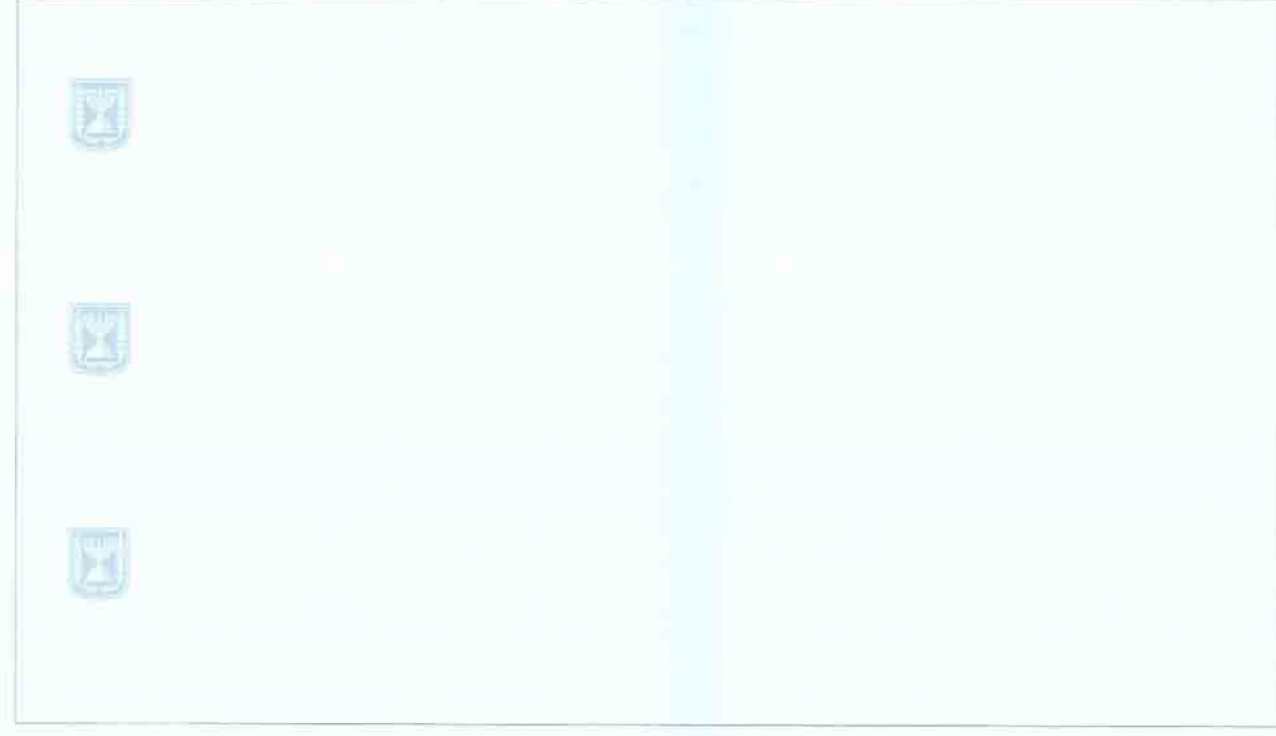

חזית ג-ג
ק.מ. 1:100

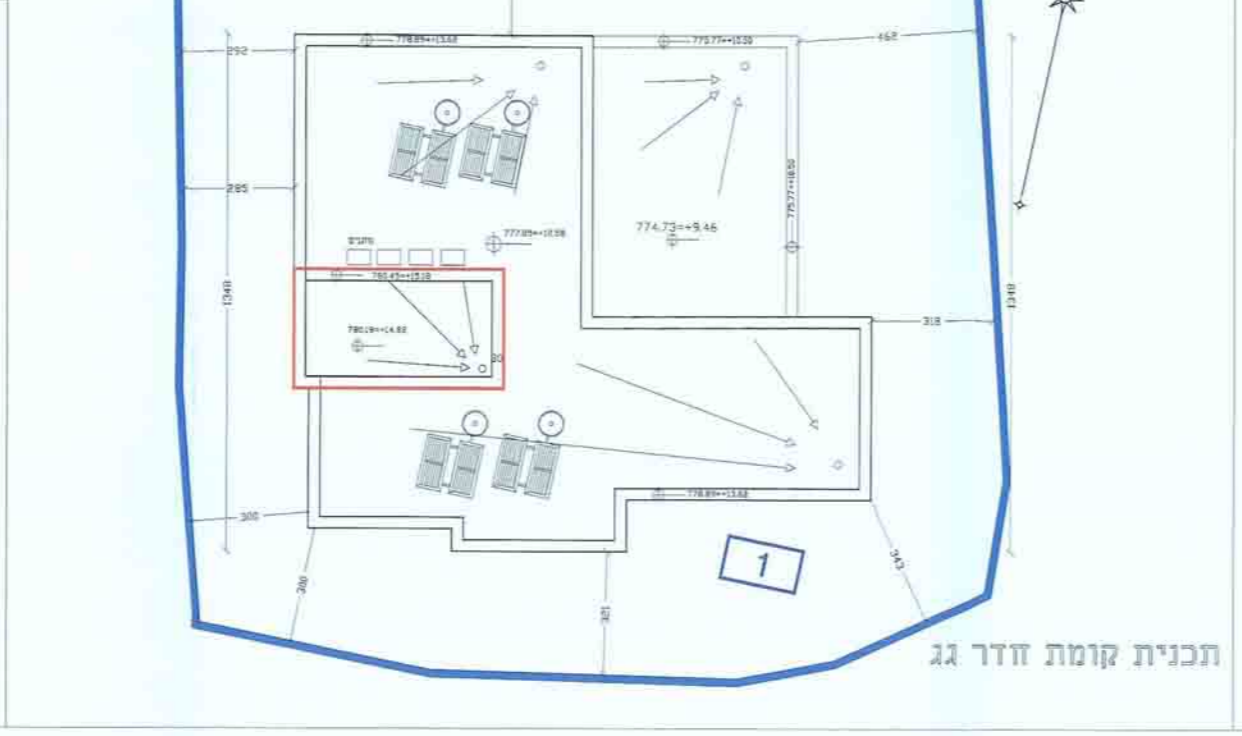

תכנית קומת חדר גג
ק.מ. 1:100

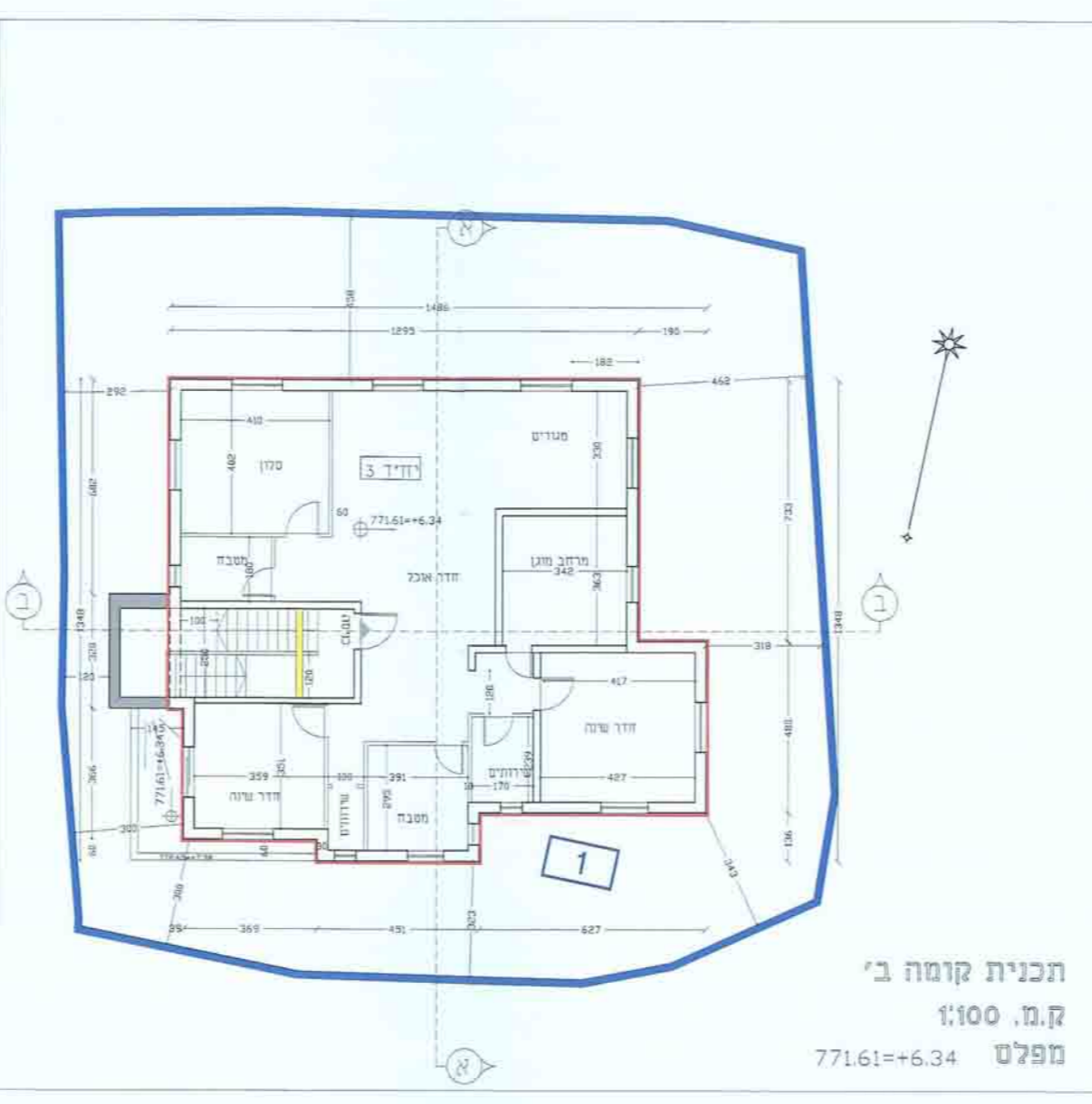

תכנית קומה ב'
ק.מ. 1:100
מפלס 771.61=+6.34

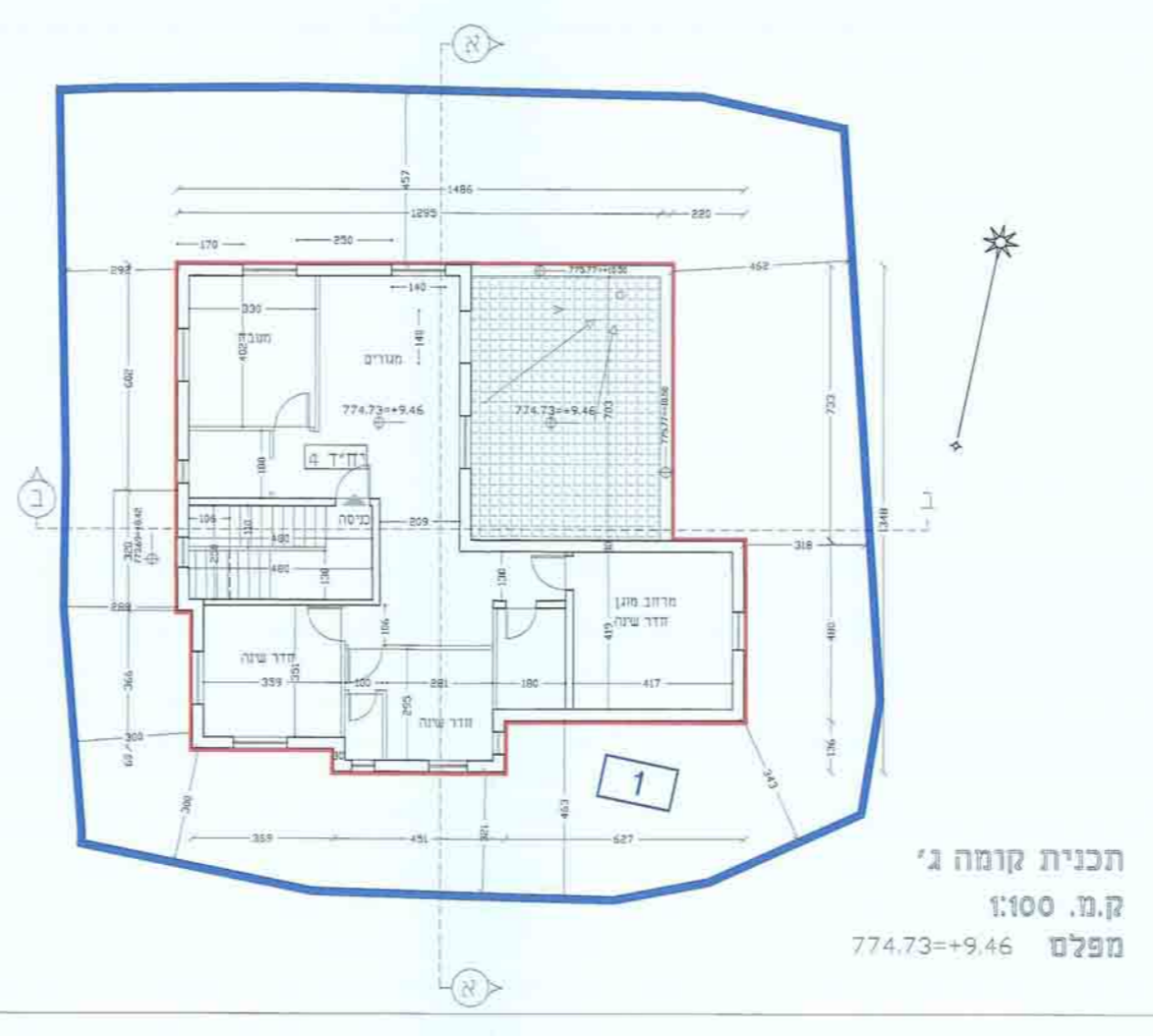

תכנית קומה ג'
ק.מ. 1:100
מפלס 774.73=+9.46

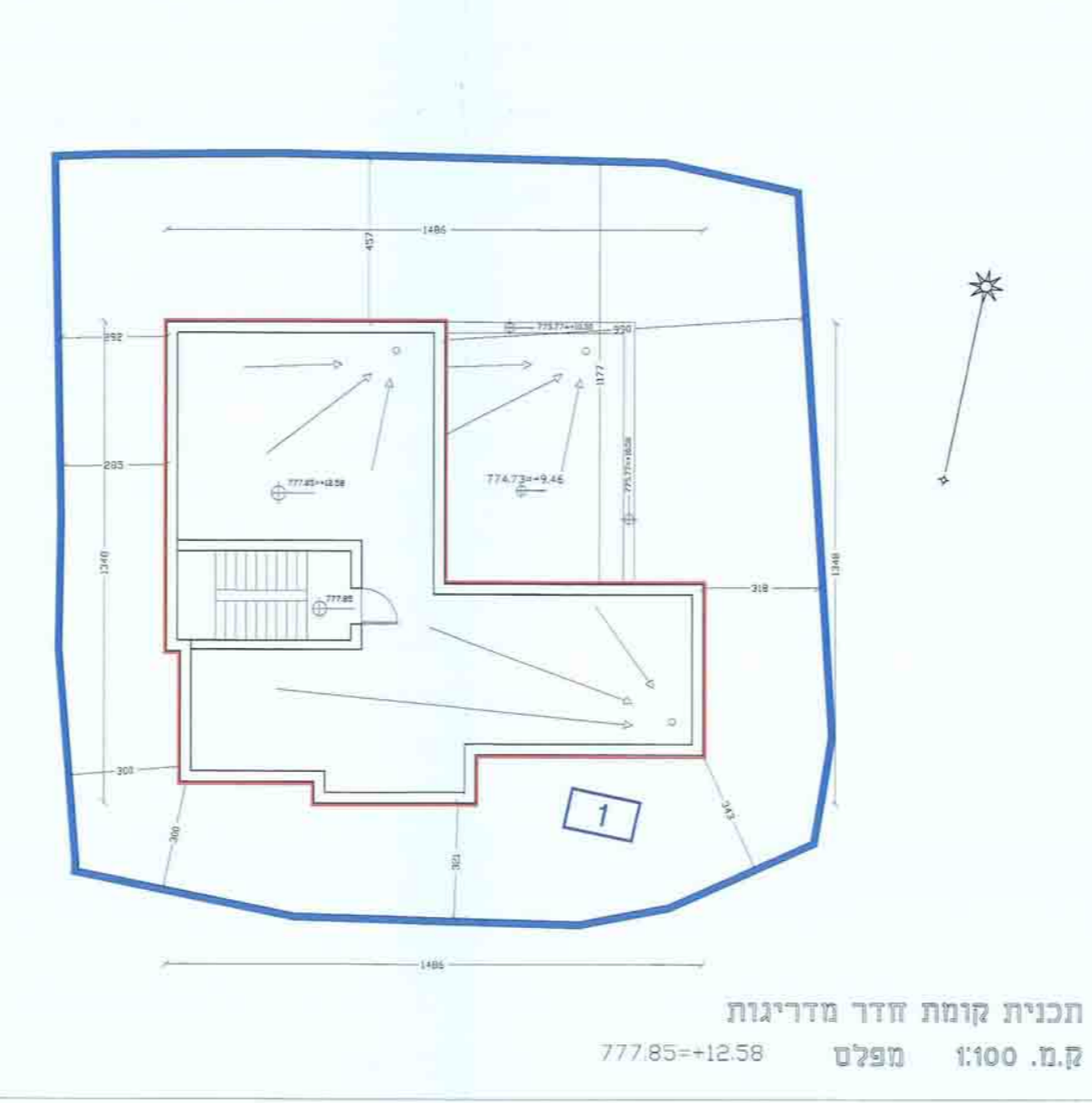

תכנית קומת חדר מדריגות
ק.מ. 1:100
מפלס 777.85=+12.58

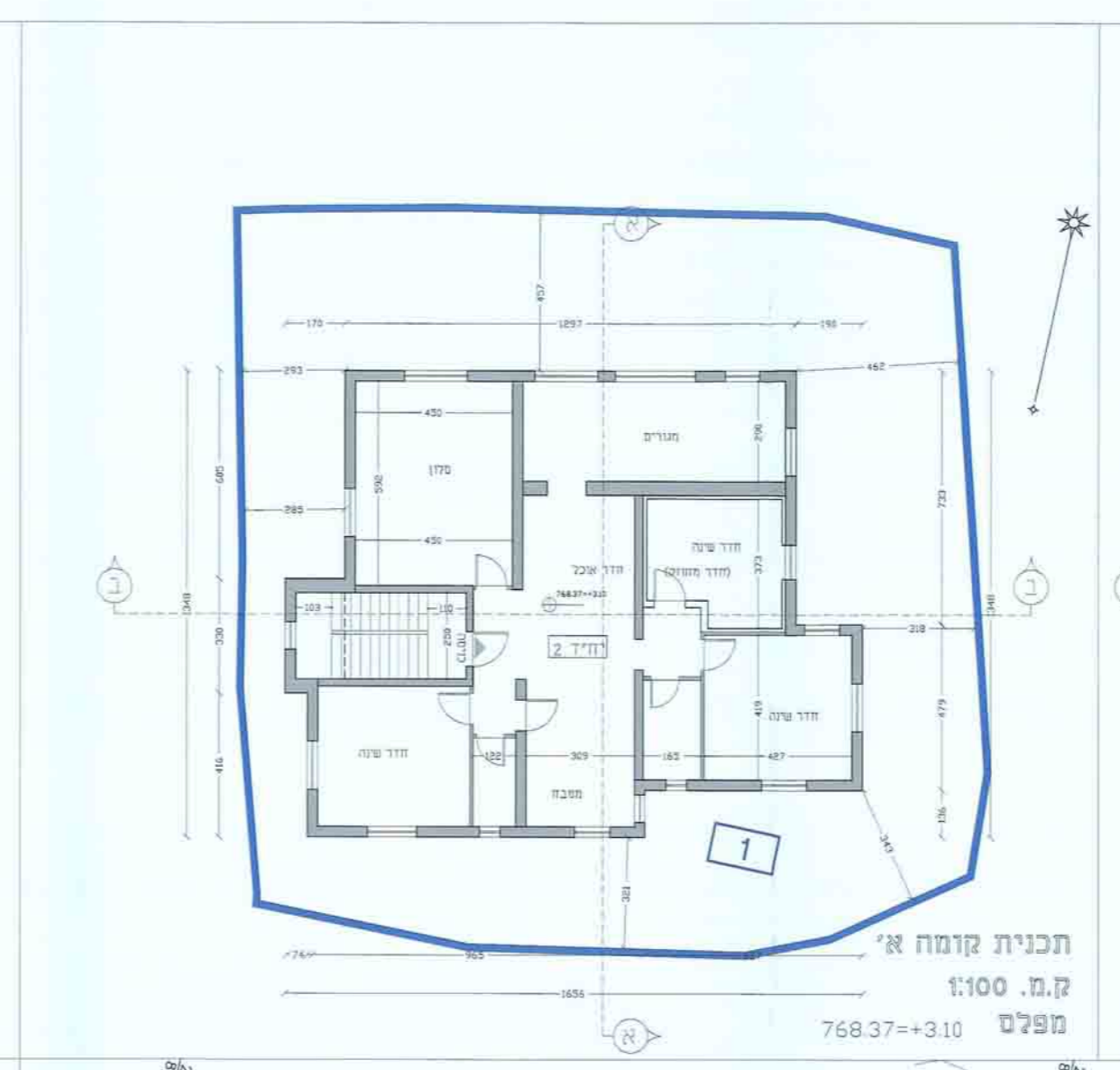

תכנית קומה א'
ק.מ. 1:100
מפלס 768.37=+3.10

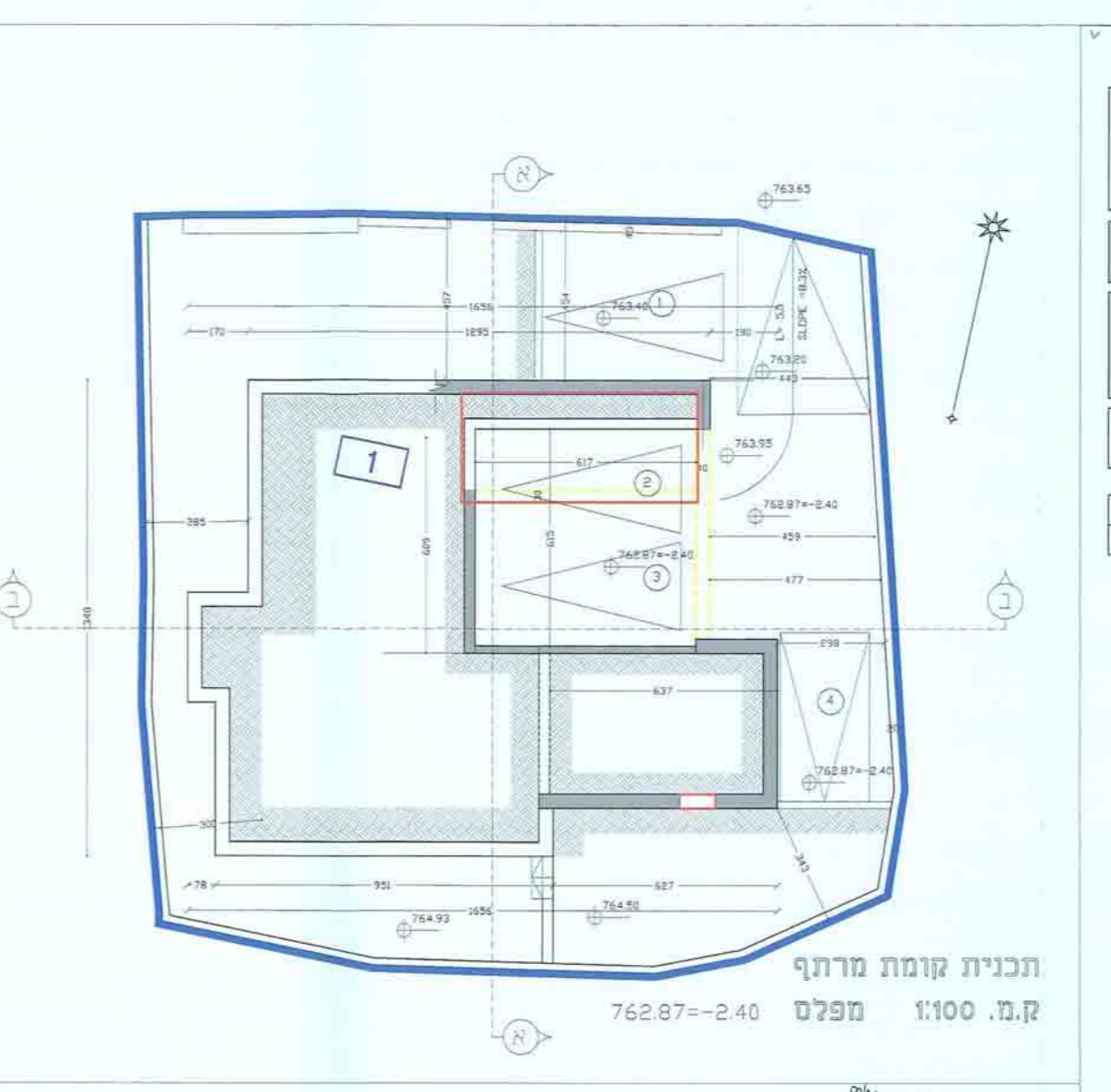

תכנית קומת מרתף
ק.מ. 1:100
מפלס 762.87=-2.40

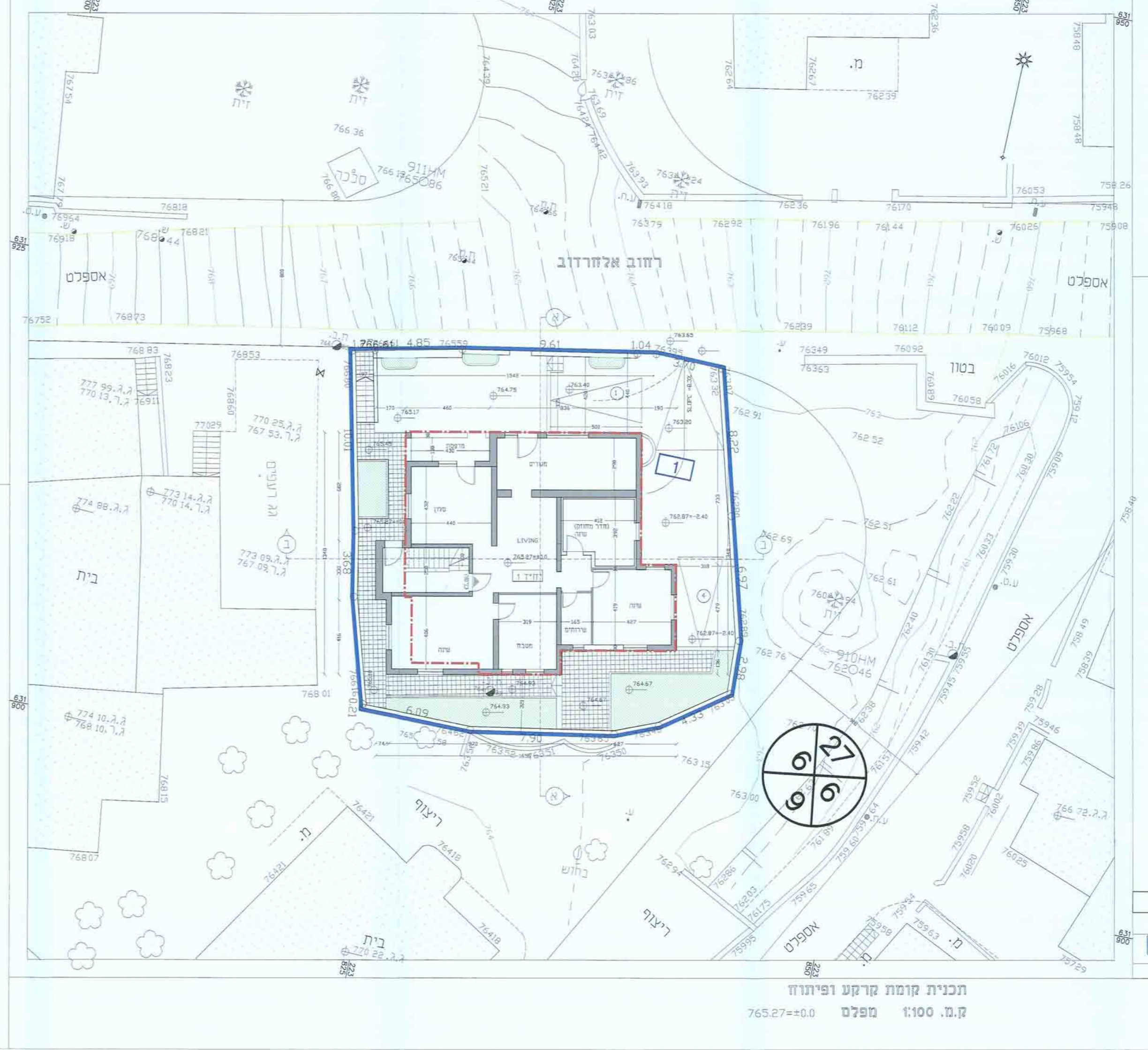

תכנית קומת קרקע ופיתוח
ק.מ. 1:100
מפלס 765.27=±0.0

חוק התכנון והבנייה, התשכ"ה - 1965
תכנית מתאר מקומית

תכנית מס' 1010123489

שם התכנית
תוספת שני קומות לבנין מגורים בשכונת אמור ירושלים

נספח בינוי

שם תוספת
שטח מס' 1

קנין
1400

מקרא

- גבול התכנית
- 1 גבול חא שטח מספר
- תוספת בניה מוצעת ולא קיים
- קו בנין
- בניה קיימת
- להריסה

מ"ר 376.2	מרחב שטחים במבצע קיים
מ"ר 213	מרחב שטחים במבצע מיועד ע"י תכנית 3085
מ"ר 376.2	מרחב שטחים בפועל
0	מרחב שטחים בניה ללא רחוק

תאריך: 05/01/2015

שם התכנית: תוספת קומות

מספר התכנית: 1010123489

מספר הפרויקט: 0540287265

מספר התוכנית: 0540287265