

שם התכנית: הרחבת י"ד
 ברח' פלורנטיין 20, קריית יבנה, ירושלים.
 תכנית מס' 101-0072819
 נוספת מס' 1
 נוספת בינוי ופיתוח
 קב"מ 1:100

- מכרא:
- גבול חא שטח
 - בניה חדשה
 - בניה קומפלט
 - קטחה בסמל ללא חתר
 - מאשור לוי חרבו 4857
 - קו בנין
 - הפיכת שטח שרות לשטח עזרי
 - קור להריסה
 - קור קיום
 - מאשור לוי חרבו 1958
 - מספר חא שטח
 - מספר דירה בבנין
 - ריצוף
 - עץ לנטיעה

שטח	שטח לוי חרבו	שטח נוסף	שטח ללא חוץ
350.57	561.30	404.40	53.83

חתום והמתכנן:
 חוה בלעקן-אדריכל
 מס' רישום 45834
 רח לאה כו-סרת 19,2
 ירושלים 96408
 גול 054-4631174
 חקת 02-8442888
 תאריך: 06.08.2015

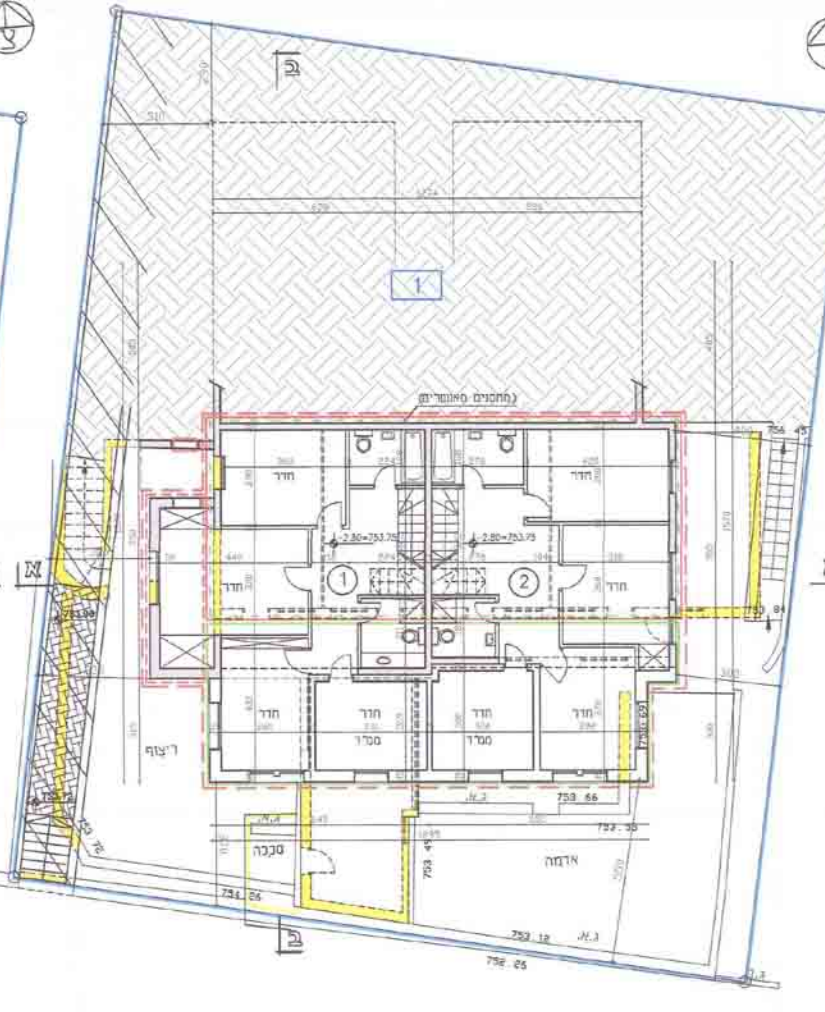

תכנית ספולס $-2.00=753.75$
 קב"מ 1:100

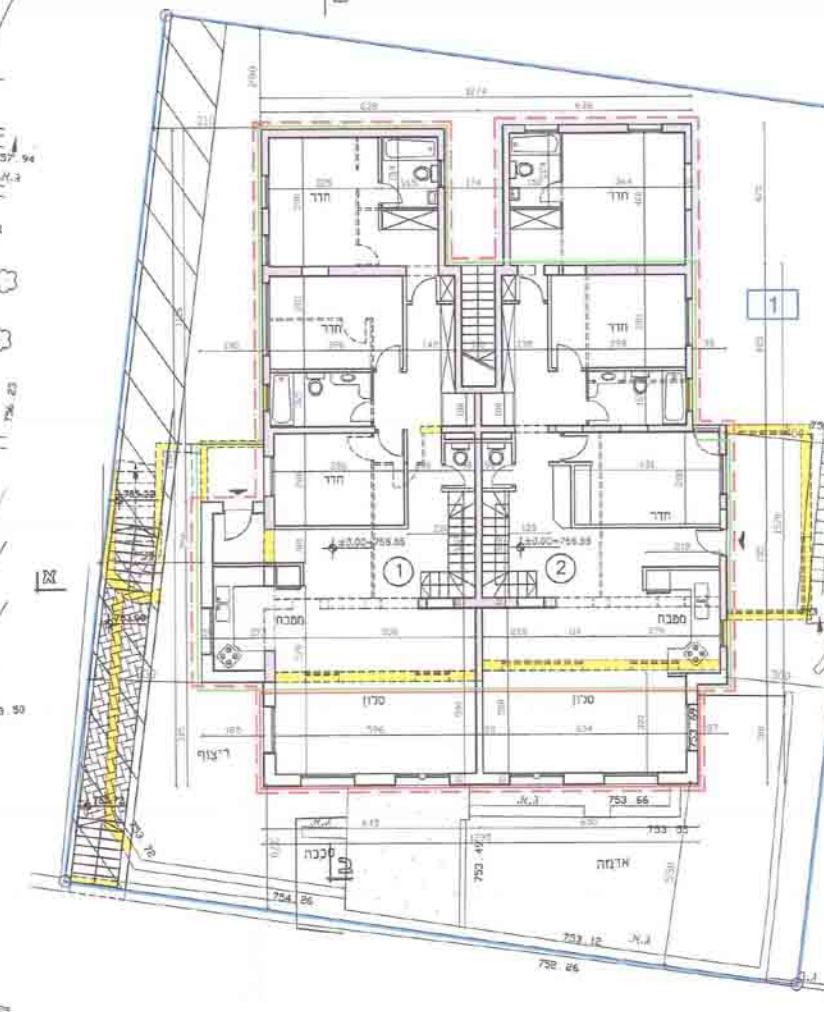

תכנית ספולס $+0.00=756.55$
 קב"מ 1:100

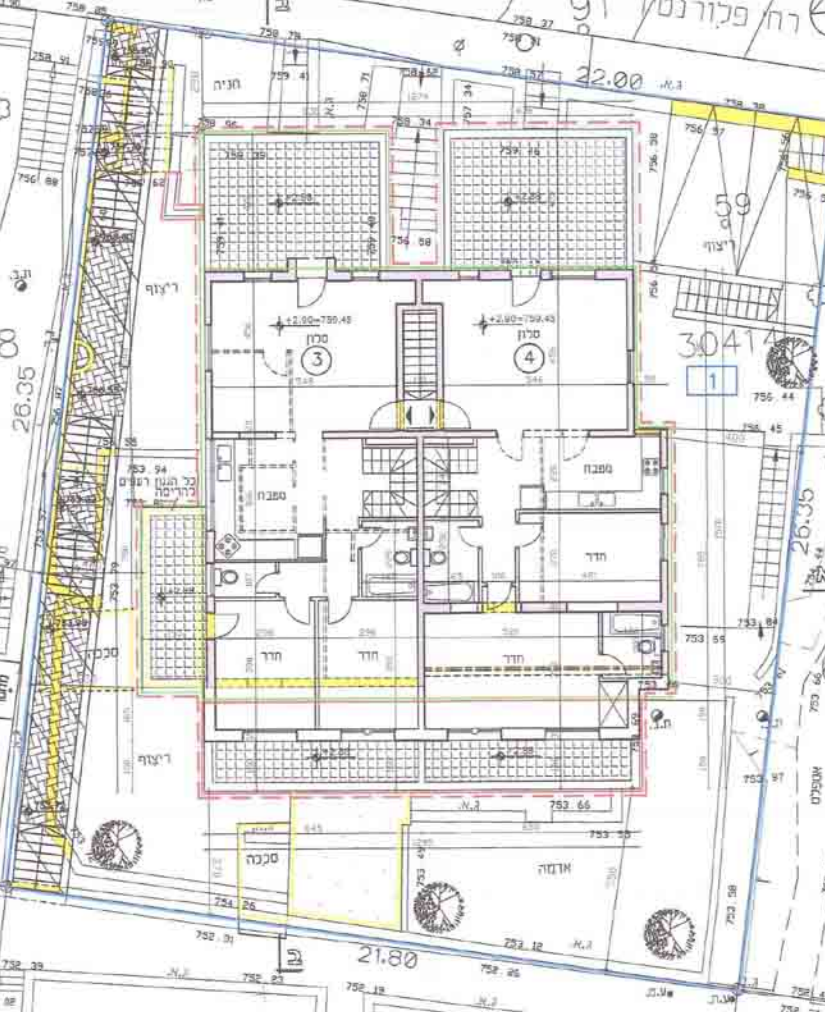

תכנית פיתוח
 תכנית ספולס $+2.00=759.46$
 קב"מ 1:100

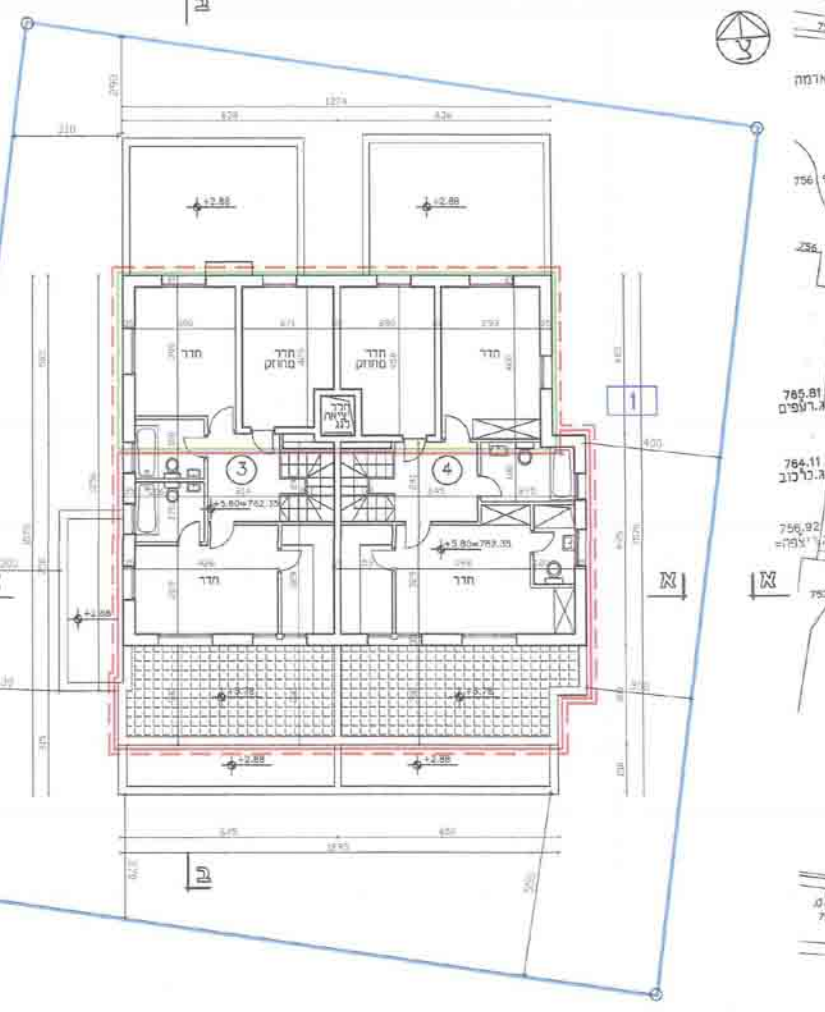

תכנית ספולס $+5.80=762.36$
 קב"מ 1:100

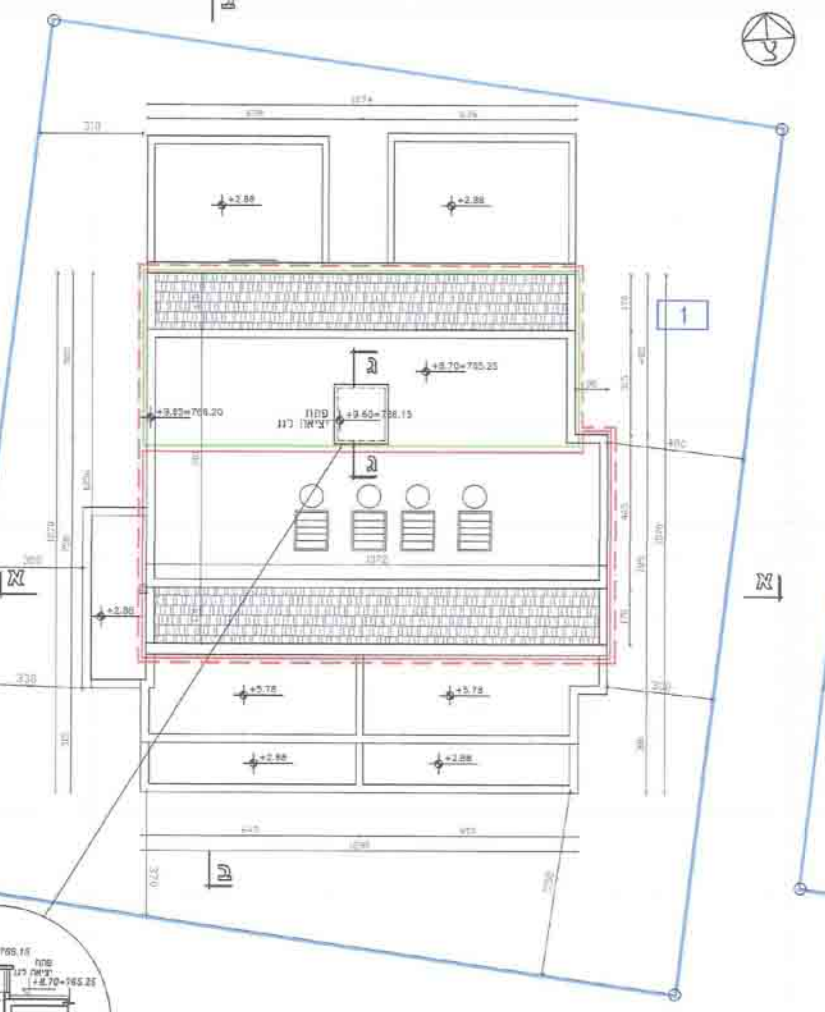

תכנית ספולס $+0.70=765.26$
 קב"מ 1:100

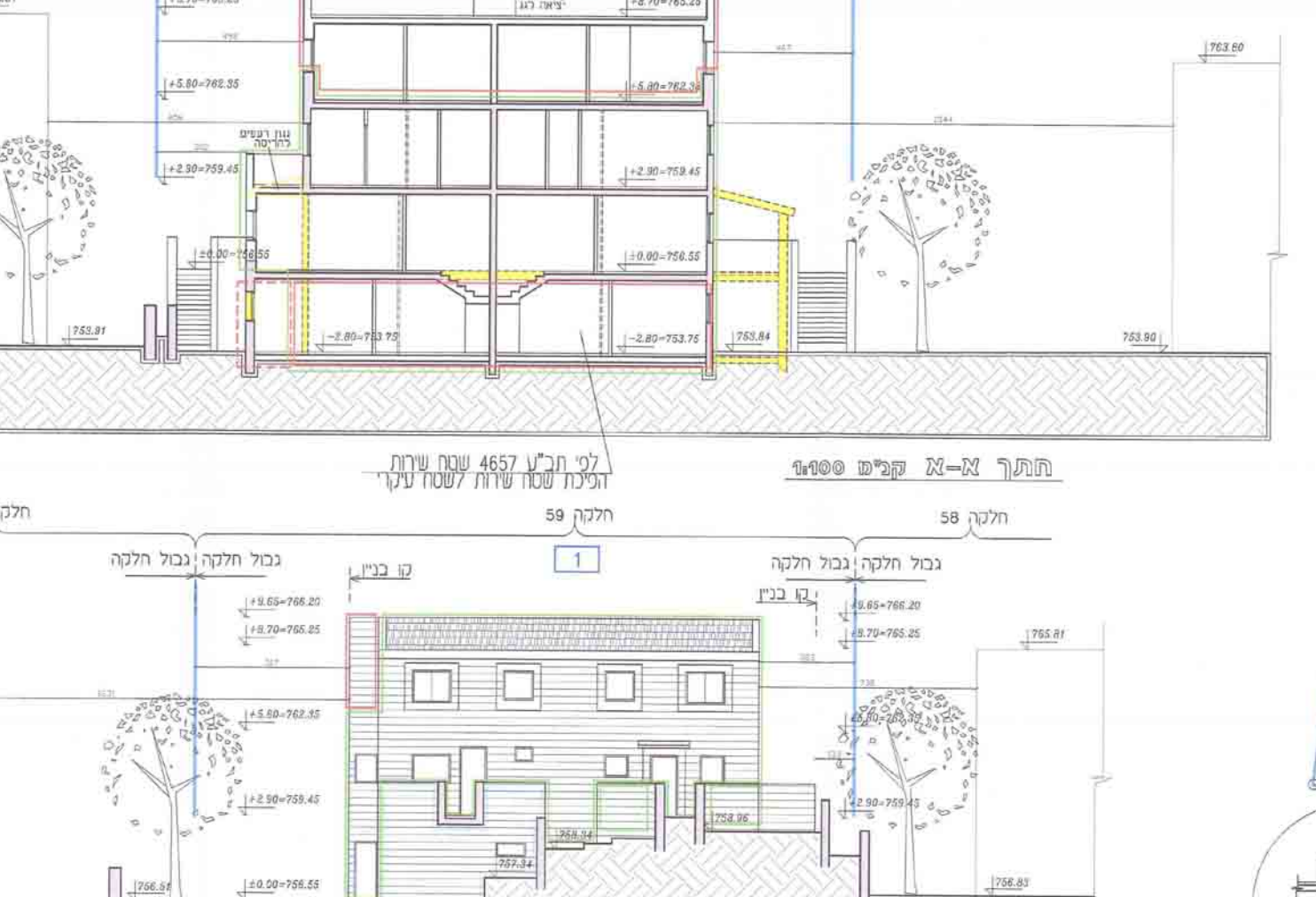

תכנית אפואנית
 קב"מ 1:100

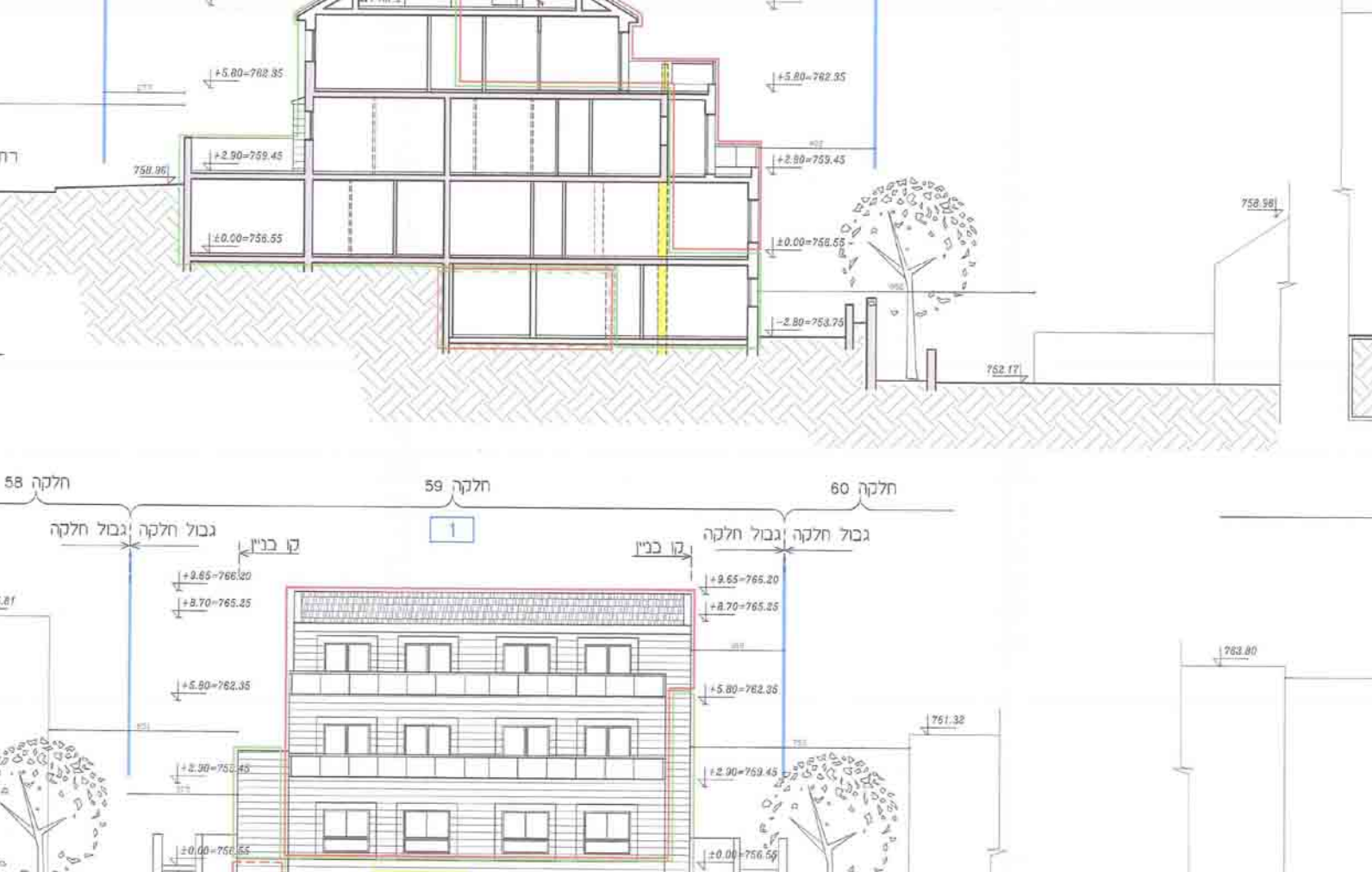

תכנית דרוםית קב"מ 1:100

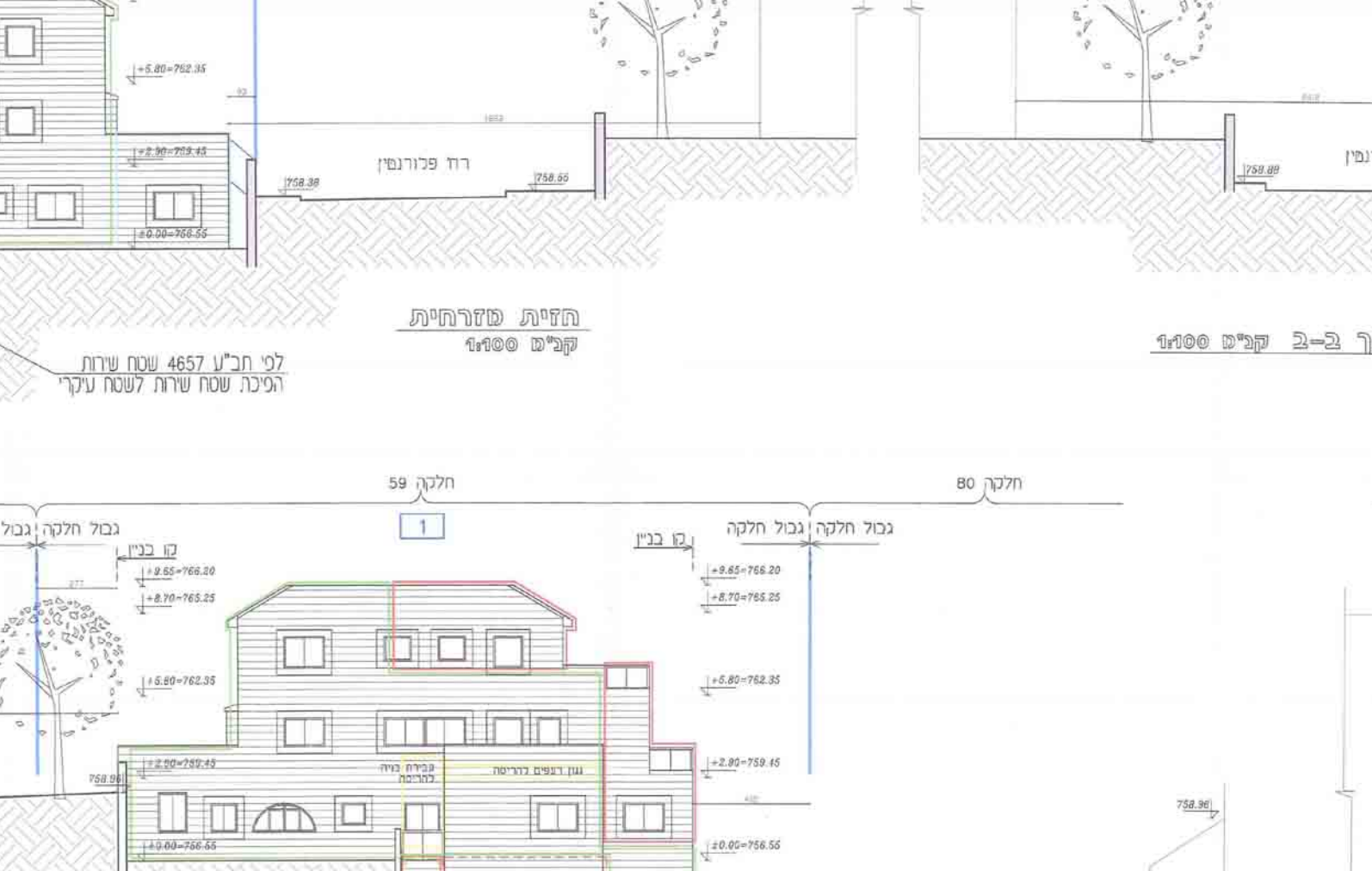

תכנית מערבית קב"מ 1:100

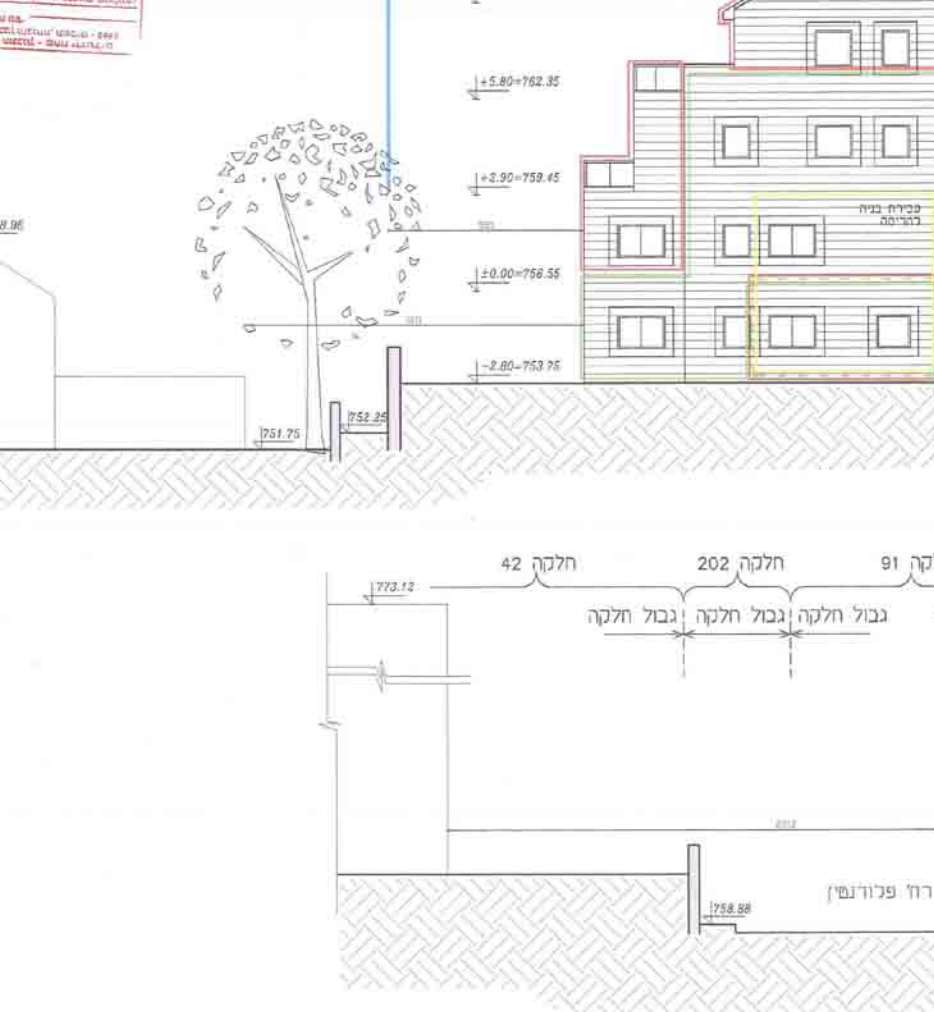

תכנית מערבית קב"מ 1:100