תכנית מס' 101-0075879

תוספת קומה והרחבת דיור ברחוב יונה 24
כרם אברהם, ירושלים

נספח מס' 1 - בינוי ופיתוח

קנ"מ 1:100

גוש 30081
חלקה 139

מקרא

גבול חלקה	───
בנייה מוצעת	───
בניה קיימת ומוצעת	- - -
בניה קיימת בהיתר מס' 2010/1035	───
קיר להריסה	🟨

מצב מאושר לפי היתר 10/1035	מצב קיים בפועל	בנוי ללא היתר
543.64 מ"ר	781.52 מ"ר	237.88 מ"ר

עורך התכנית

תאריך : 15.01.2015

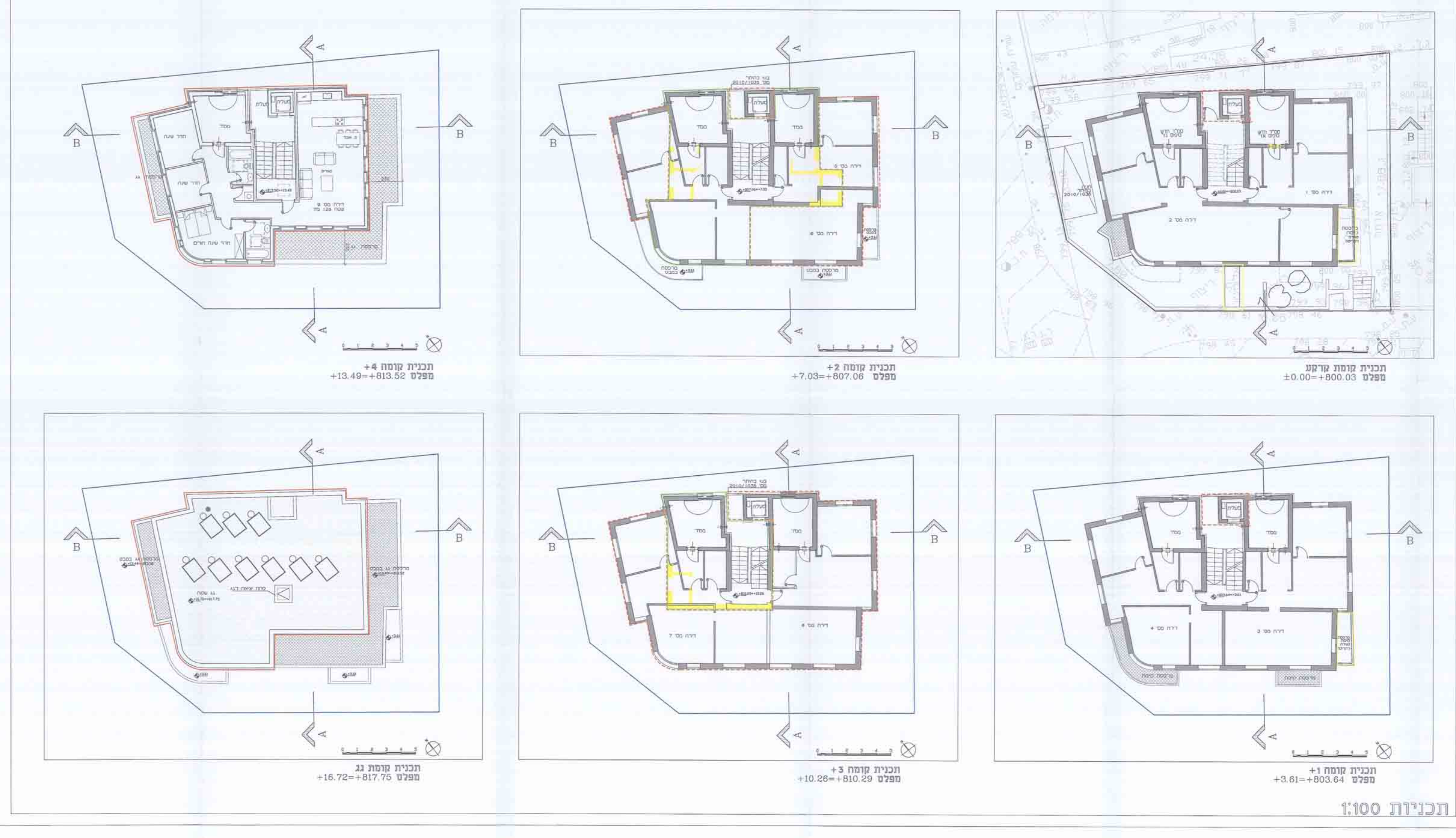

תכנית קומת קרקע
מפלס ±0.00=+800.03

תכנית קומה 2+
מפלס +7.03=+807.06

תכנית קומה 4+
מפלס +13.49=+813.52

תכנית קומה 1+
מפלס +3.61=+803.64

תכנית קומה 3+
מפלס +10.26=+810.29

תכנית קומת גג
מפלס +16.72=+817.75

תכניות 1:100

חתך A-A

חתך B-B

חזית דרומית

חזית מערבית

חזית מזרחית

חזית צפונית

חתכים וחזיתות 1:100