תכנית מס' 101-0120097

תוספת קומות ושפוך בניה בבניין קיים
ברח' רש"י פינת הרשב"ם

נספח מס' 1 - ביני ופיתוח

גוש 30070
חלקה 64

מקרא

גבול קיים	
מס' גוש	30070
גבול חלקה	
מס' חלקה	64
בניה קיים	
בניה חדש	
רחוב	
ש בניין	

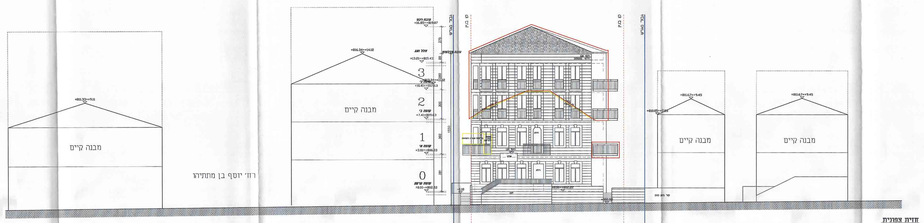

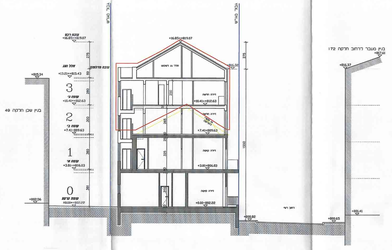

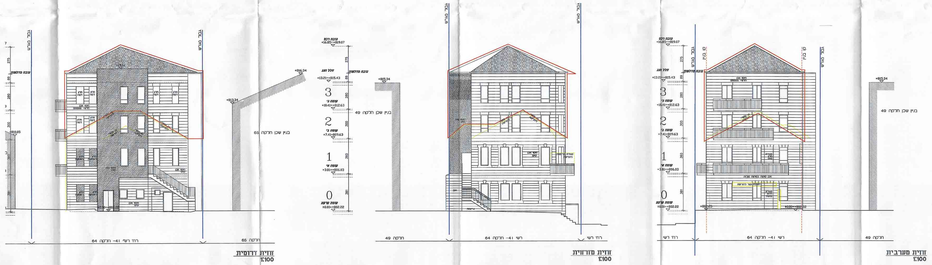

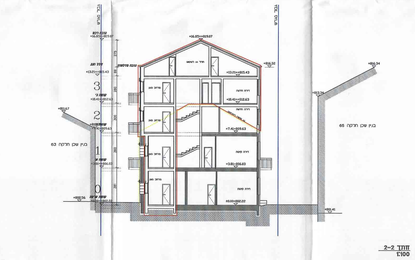

חתכים וחזיתות 1:100

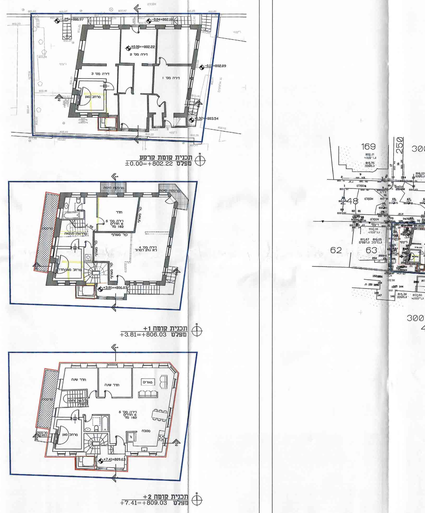

תכניות 1:100

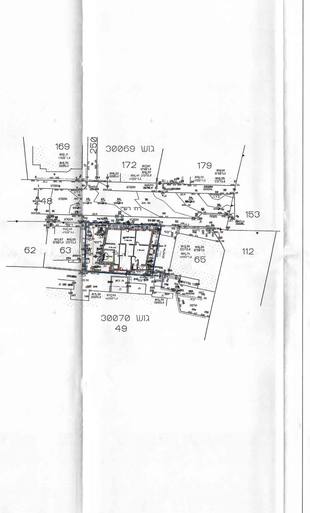

תכנית העמדה קנ"מ 1:250

מס' אישור	מס' אישור מקורי	מס' כרטיס מאגר	גוש חלקה מאגר
—	223.30 מר'	259.62 מר'	37.32 מר'

הערה: המפות, הנתונים ותכנית הלוח המוצגת הינה אינה מחייבת ומהווה הנחיה בלבד

עדכון אחרון	מס' 1 מס' אישור מהנדס: מרכז מידע מס' אישור מקורי: 223.30 מס' כרטיס: 259.62 מס' גוש חלקה: 37.32 מר'
	מס' 0 מס' אישור מקורי: 223.30 מס' כרטיס: 259.62 מס' גוש חלקה: 37.32 מר'

תאריך: 01.05.2013

אדריכל מתכנן: אדיר מיכאלי
מס' רישיון: 30000
מס' רישיון: 30000
מס' רישיון: 30000
מס' רישיון: 30000