

משרד הפנים  
 לשכת התכנון המחוזית  
 3.05.2015  
 נתקבל  
 תיק מס'

1014282-105

מחוז ירושלים  
 מרחב תכנון מקומי ירושלים  
 חוכנית מס' 0062570-101  
 היטת מבנה קיים והקמת בנין מגורים  
 חדש ברחוב שבזי 20, נתלאח  
 חישובי שטחים  
 ק"מ 1:100

חוק התכנון והבניה, התשכ"ה - 1965  
 משרד הפנים - מחוז ירושלים  
 הועדה המחוזית לתכנון ולבניה  
 לאשר את התכנית

התכנית לא נקבעה טעונה אישור השר  
 התכנית נקבעה טעונה אישור העיר

קיים

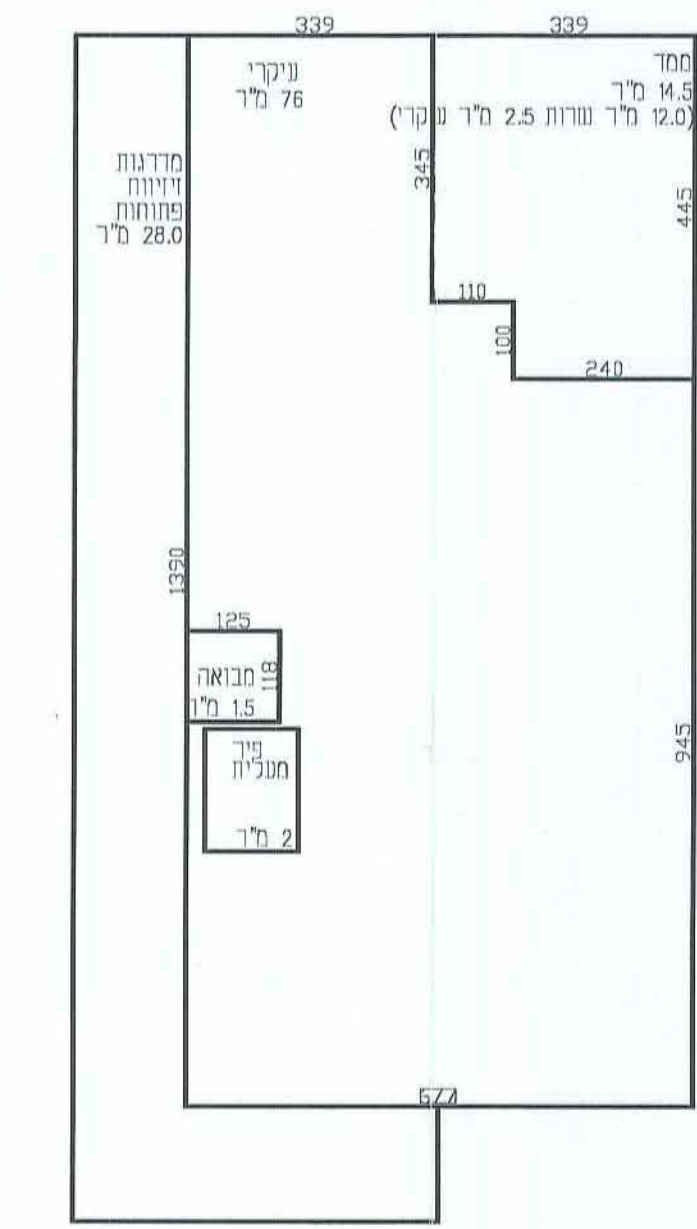
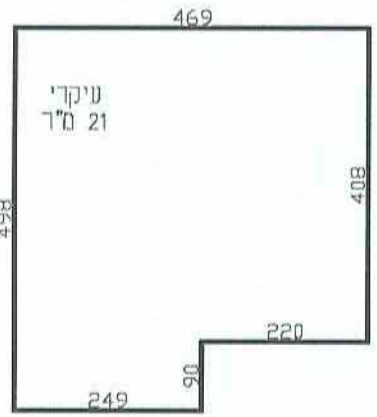
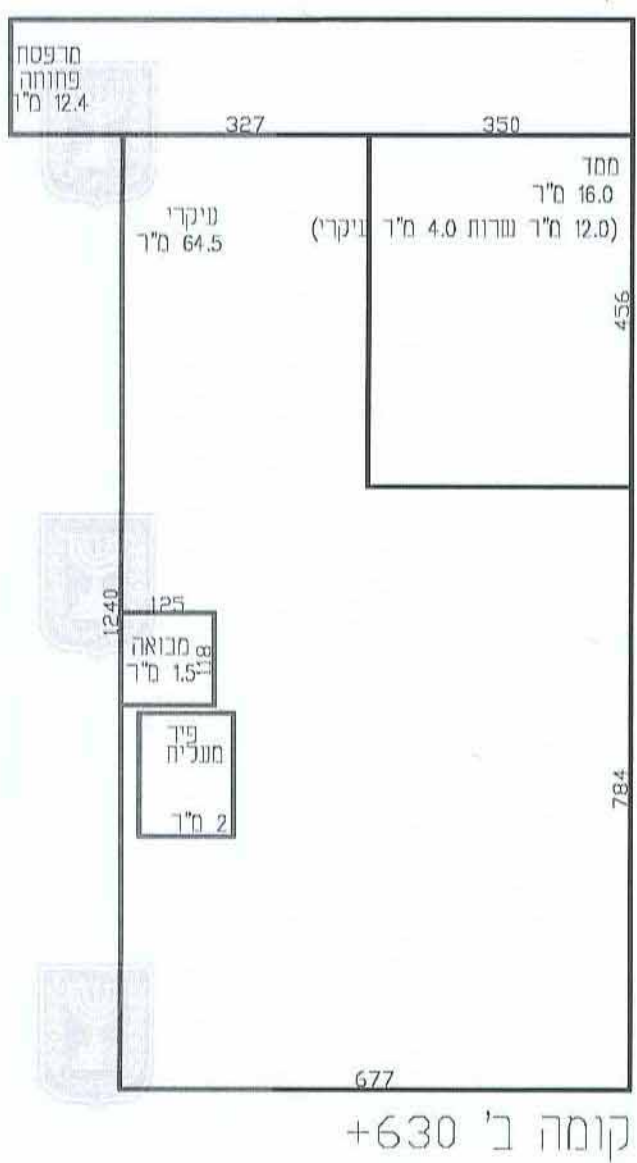
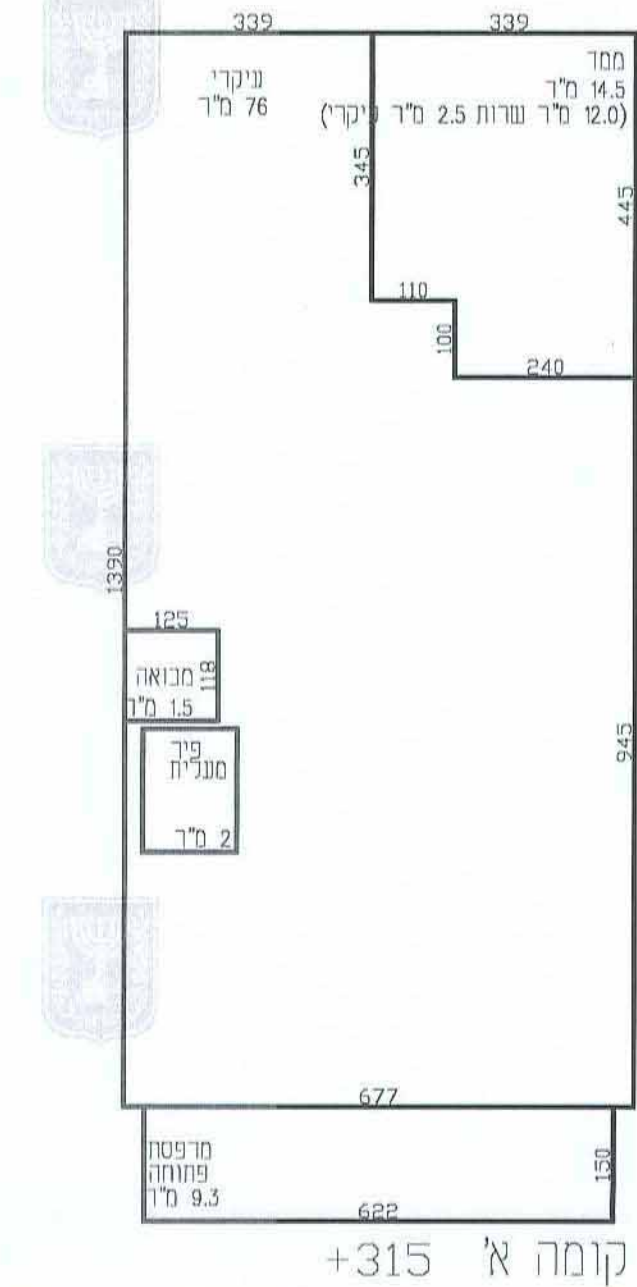
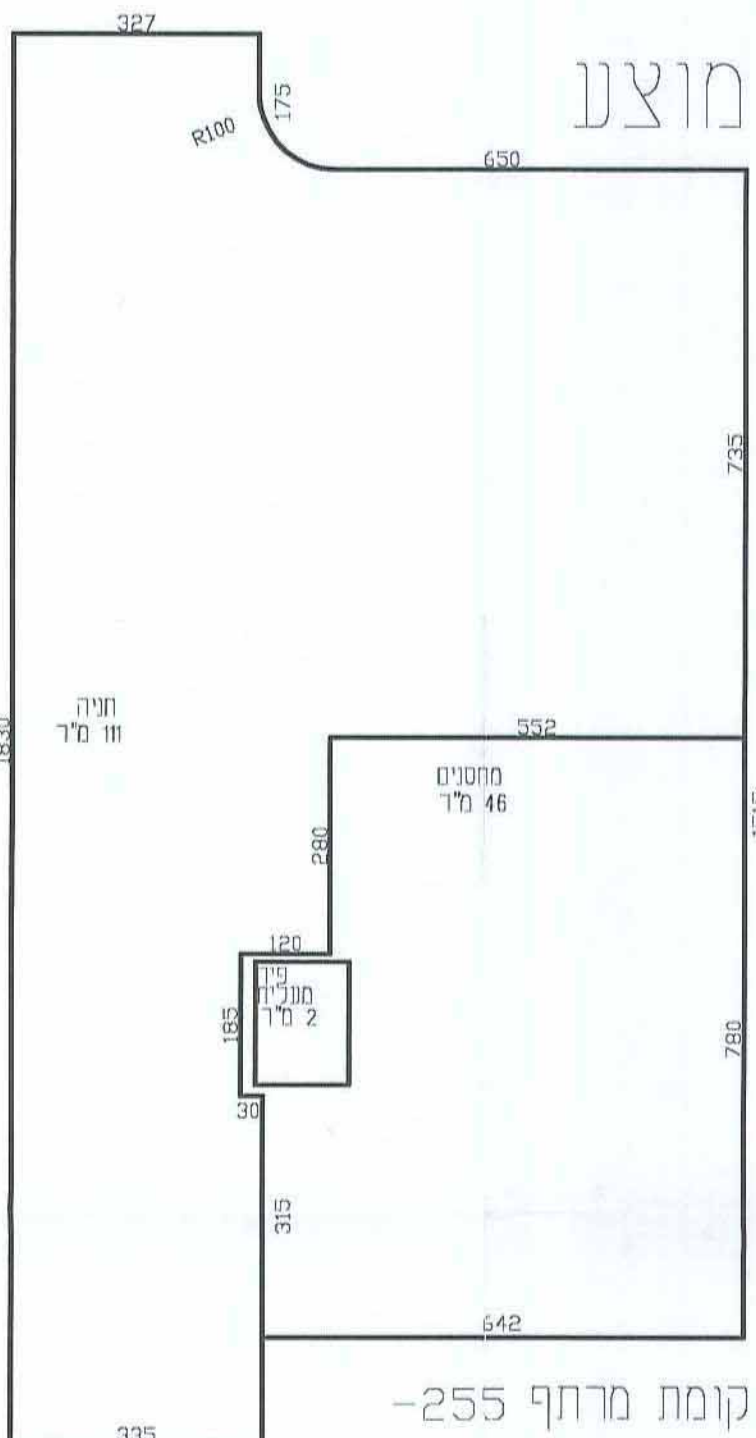
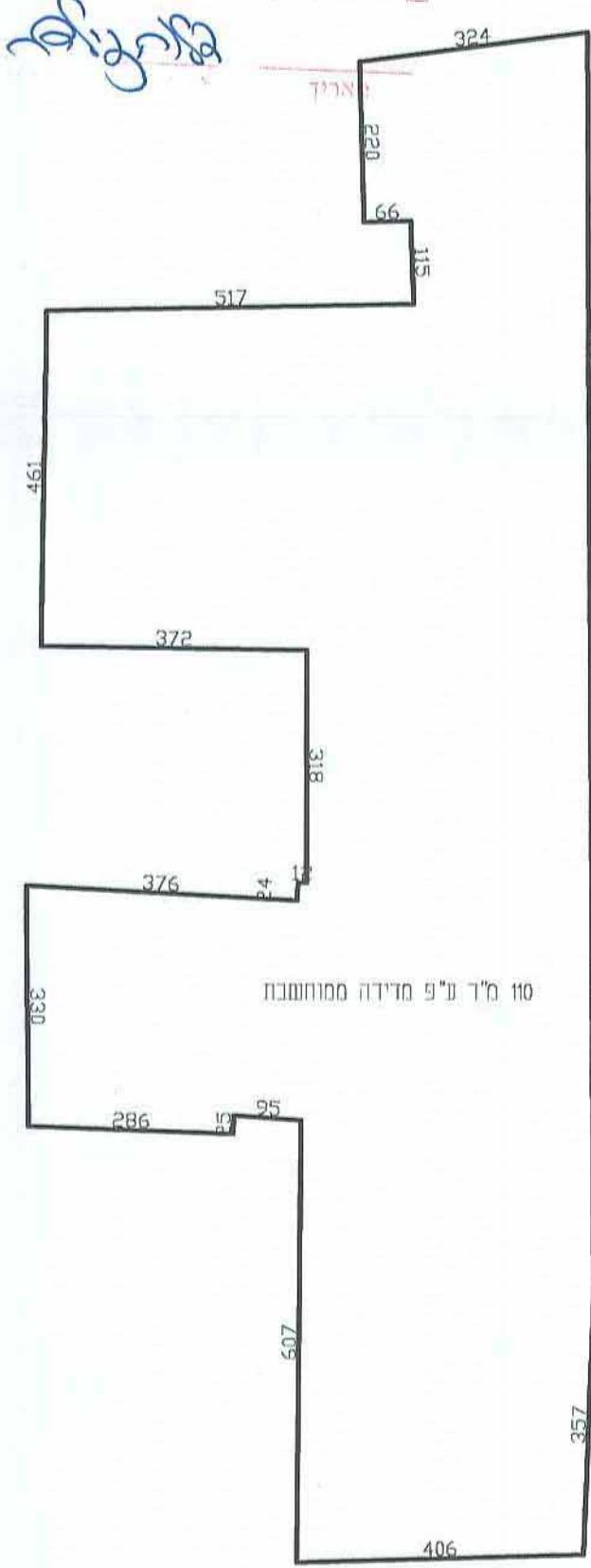

מפלס	קיים (מוצע להריסה)	מוצע	עיקרי	שרות	סה"כ
+22.39			21		21
+19.50			68.5	13.5	82
+315			78.5	13.5	92
±000			78.5	13.5	92
-255	110		159	159	159
סה"כ			246.5	199.5	446

מתכנן: קינן אדריכלים  
 פשר קינן, מס' רשיון 32212  
 רח' הנרד 25, ירושלים 96626  
 טל': 02-6421778, פקס: 02-6416035

תאריך: 3.5.2015

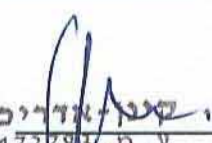
חתימה:   
 קינן אדריכלים  
 ע.מ. 012472780  
 רח' הנרד 25, ירושלים  
 טל' 02-6421778  
 פקס 02-6416035