

מחוז ירושלים
מרחב תכנון מקומי ירושלים
תוכנית מס' 101-0062570
הריסת מבנה קיים והקמת בניין מגורים
חדים ברחוב שבזי 20, נחלאות

נספח תנועה

נספח מס' 2

ק"מ 1:250

גונו 30109 חלקה 133
בניין מגורים ברחוב שבזי 20

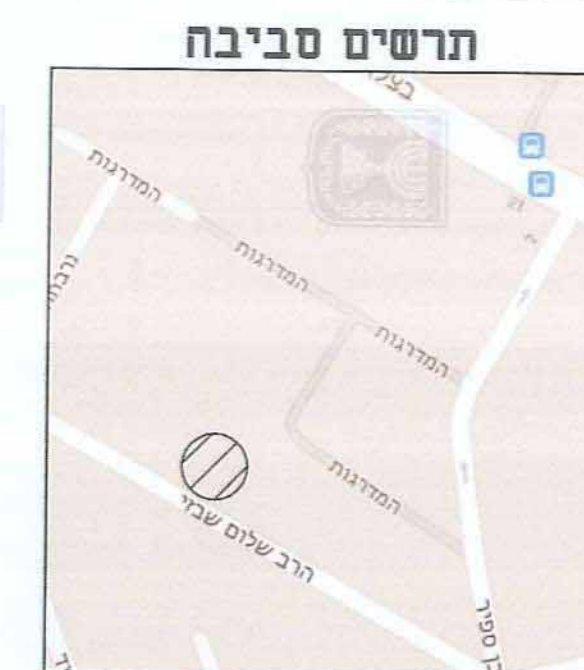

מאזן חניה		היצע חניה		תקן חניה			
רכב פרטי		רכב פרטי	2 מכפילים מודוכננים	דרישה	תקן	כמות	יחידת חישוב
4	דרוש	4	סה"כ	2	1:1 < 95	2	יח"ד
4	מצע	4		2	2:1 > 95	1	
-	עודף/חסר			4			סול"כ

הערות:
- על פי תקן חנייה 5166 ב'
- תקן חניה גבוה
- הפרויקט בסגרת תמ"א 38
- החנית תוכננו ברמת שירות 1

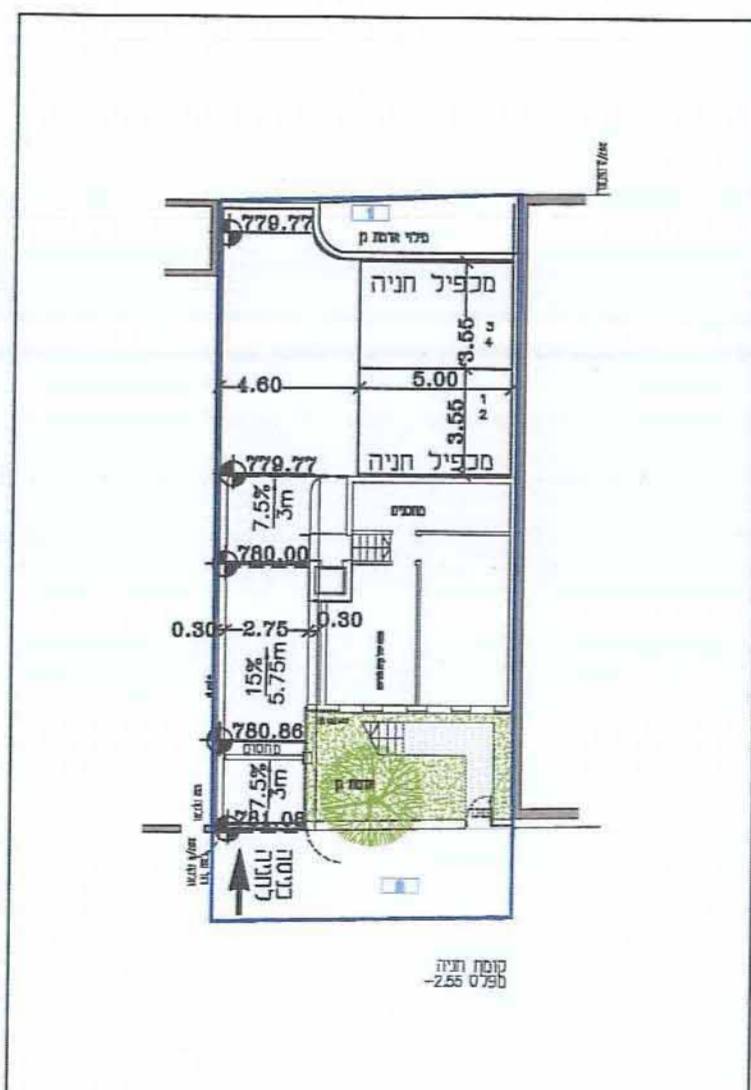

אמצעי אבטחה

נידול פרויקט	
אדריכלות	פטר קינן
תעוה	אייל קראוס
כבישים	
אדריכלות טף	
קונסטרוקציה	
אקוסטיקה	
מים וביוב	
חשמל	
מבנה/קרקע	
תפקוד	
תאריך	

עדכונים ושינויים

מסד	תאריך	מחזק העדכון/שינוי
1	05.02.14	עזכון הבניין
2		
3		
4		
5		
6		
7		
8		
9		
10		
11		
12		

שם פרויקט: שבזי 20

תכנית: נספח תנועה

מס' פרויקט: 02-2014	מס' גליון: 1/1
קנין: 1:250	תאריך: 16/01/14
שרטוט: טריים	בקר: תמיר
חיתוך: <input type="radio"/>	תביעה: <input checked="" type="radio"/>
לעיון: <input type="radio"/>	
לאישור עקרוני: <input type="radio"/>	
לאישור: <input checked="" type="radio"/>	
למכרז: <input type="radio"/>	
לביצוע: <input type="radio"/>	

מזמין: חיים אנג
מיקום קובץ: z:\2014\02-2014\traffic\work\0214-04.dwg

המבצע אורזי לבדיקת המידות ולוודאמתן במקום. ולודיע למשרד המתכנן על כל שעות אי-התאמה.

חוק התכנון והבניה, התשס"ה - 1965
משרד הפנים - מחוז ירושלים
הועדה המחוזית לתכנון ובניה
למשך את התכנית
תאריך: 3.5.15

מתכנן:
קינן אדריכלים
פטר קינן, מס' רישיון 32212
רח' הגד 25, ירושלים 96626
טל: 02-6421778, פקס: 02-6416035

תאריך: 3.5.15
קינן אדריכלים
חתימה: 0147543
חתימה: 02-6421778
פקס: 02-6416035