ית מערבית - 1 קנ"מ 1:250

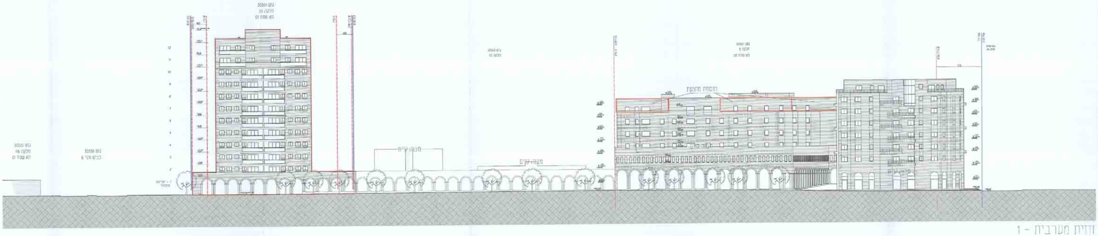
גוש 30551
חלקה 55
תא שטח 01
גוש 30551
חלקה 46
תא שטח 01
גוש 30551
כביש מס' 6
גוש 30551
חלקה 10
מבנה קיים
מבנה קיים
תוספת מוצעת
גוש 30551
חלקה 5
תא שטח 02

חזית מערבית - 1

חזית מזרחית - 3 קנ"מ 1:250

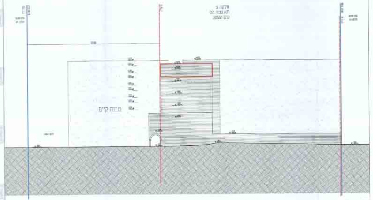
חלקה 5
תא שטח 02
גוש 30551
מבנה קיים

ית דרומית - 2 קנ"מ 1:250

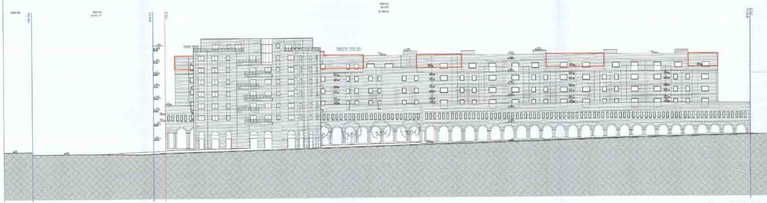
תוספת מוצעת
תוספת מוצעת

דרומית - 2

חזי

חתך 1-1 קנ"מ 1:250

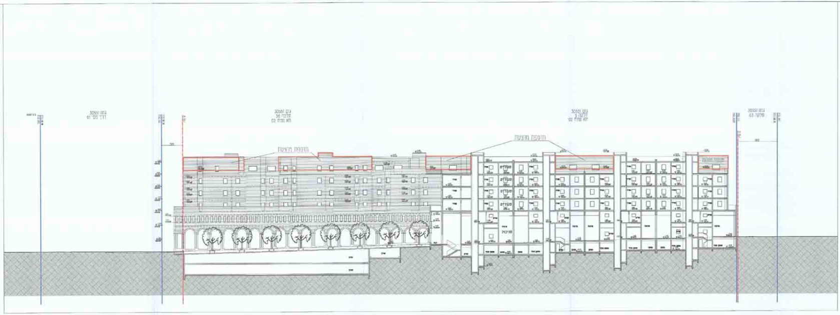
גוש 30551
דרך מס' 61
גוש 30551
חלקה 36
תא שטח 02
תוספת מוצעת
גוש 30551
חלקה 5
תא שטח 02
תוספת מוצעת
גוש 30551
חלקה 63
ממ"דים

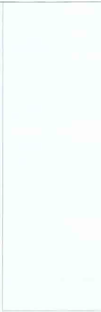

חזי

חזית מזרחית - 4 קנ"מ 1:250

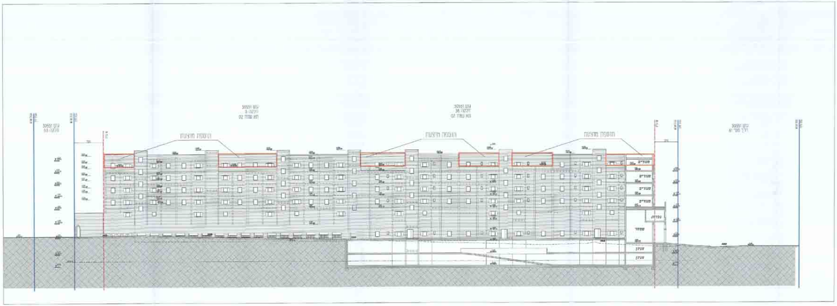
גוש 30551
חלקה 63
גוש 30551
חלקה 5
תא שטח 02
תוספת מוצעת
גוש 30551
חלקה 36
תא שטח 01
תוספת מוצעת
תוספת מוצעת
ממ"דים
גוש 30551
דרך מס' 61
חניון
חניון

גוש 30551
כביש מס' 6

חתך ג-ג קנ"מ 1:250

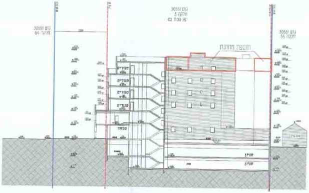
גוש 30551
חלקה 5
הא עמוד 02
גוש 30551
חלקה 64
גוש 30551
חלקה 55
תוספת מוצעת
מגורים
מגורים
מגורים
מגורים
מסחר
חניון
חניון

חתך ד-ד קנ"מ 1:250

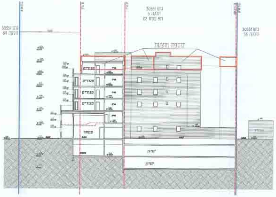
גוש 30551
חלקה 5
הא עמוד 02
גוש 30551
חלקה 64
גוש 30551
חלקה 55
תוספת מוצעת
מגורים
מגורים
מגורים
מסחר
חניון
חניון

חתך ה-ה קנ"מ 1:250

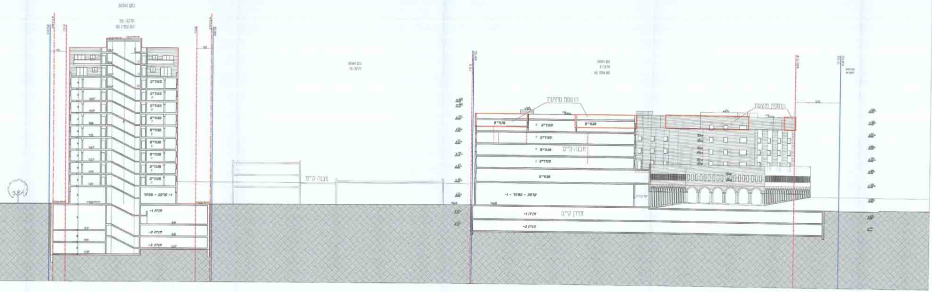
גוש 30551
חלקה 55
מגורים
קרקע - מסחר -1
חניה -1
חניה -2
חניה -3
מבנה קיים
גוש 30551
חלקה 5
תוספת מוצעת
מגורים
מבנה קיים
קרקע - מסחר - 1
חניון קיים
חניה -1
חניה -2

חתך א-א קנ"מ 1:250

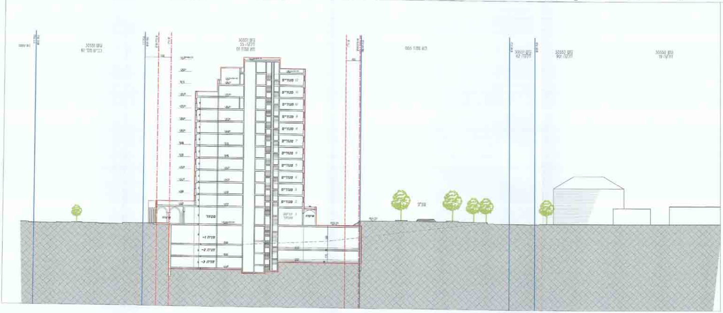
גוש 30551
חלקה 55
מגורים
מסחר
חניה 1-
חניה 2-
חניה 3-

חתך ב-ב קנ"מ 1:250

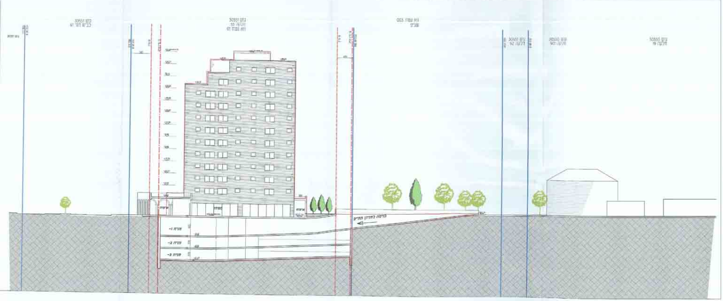
גוש 30551
חלקה 55
מסחר
חניה 1-
חניה 2-
חניה 3-
כניסה לחניון תת"ק

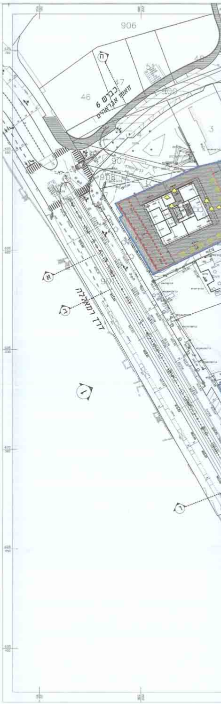
906
46
47
51
900
3
907
908
901
כביש 6
זאפר אבראהים
דרך רמאללה
א
ב
ג
ה

תוכנית העמדה קנ"מ 1:500

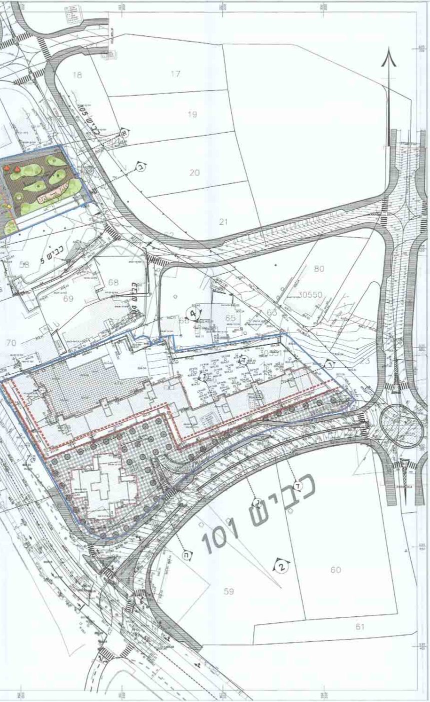

18
17
19
20
21
כביש 505
כביש 5
כביש 4
58
68
69
70
80
30550
65
66
כביש 101
59
60
61
א
ב
ג
ד
ה
1
2
4

תכנית מסי 101-0052639

מבני מסחר ומגורים ותוספת
קומת מגורים
על מבנה קיים בשועפאט

תכנית מתאר מקומית

נספח חתכים וחזיתות
תא שטח 1
תא שטח 2

נספח מסי 3

קנה מידה: 1:250
1:500

סביבה קנ"מ 1:2000

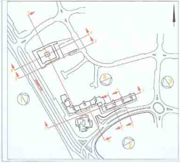

מקרא:

[illegible]	▭
גבול תכנית	━
קו בנין	┅
קו בנין [illegible]	┅
תוספת בניה	━
עץ לשימור	●
עץ להעתקה	●
[illegible]	▦
[illegible]	▭
[illegible]	▨
[illegible]	▩
גבול גוש	▭
מספר גוש	גוש 30550
[illegible]	▭
מספר חלקה	55

חותמות מוסד התכנון :

שמות וחתימות :

עורך התכנית	אדר' יגאל לוי		
	יפו 33 י-ם		
	02-6221025	02-6221863	

שלב: מילוי תנאים להפקדה **מהדורה :** 03 **תאריך :** 21.12.14