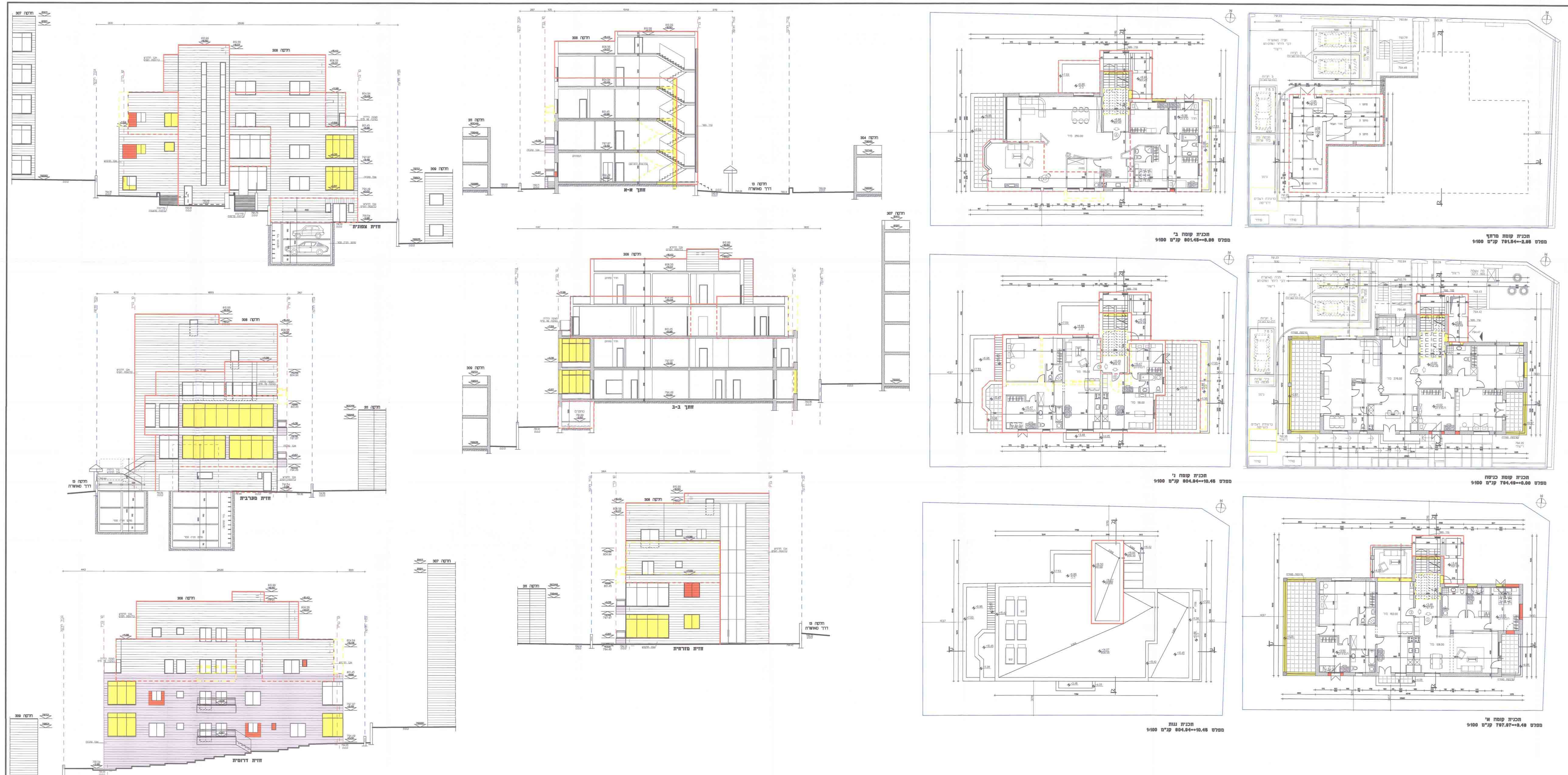

ירושלים - בית חנינה
גוש : 30614 חלקה : 308
השטח : 748 מ"ר
הוכן עבור : ג'ורג' ריזק

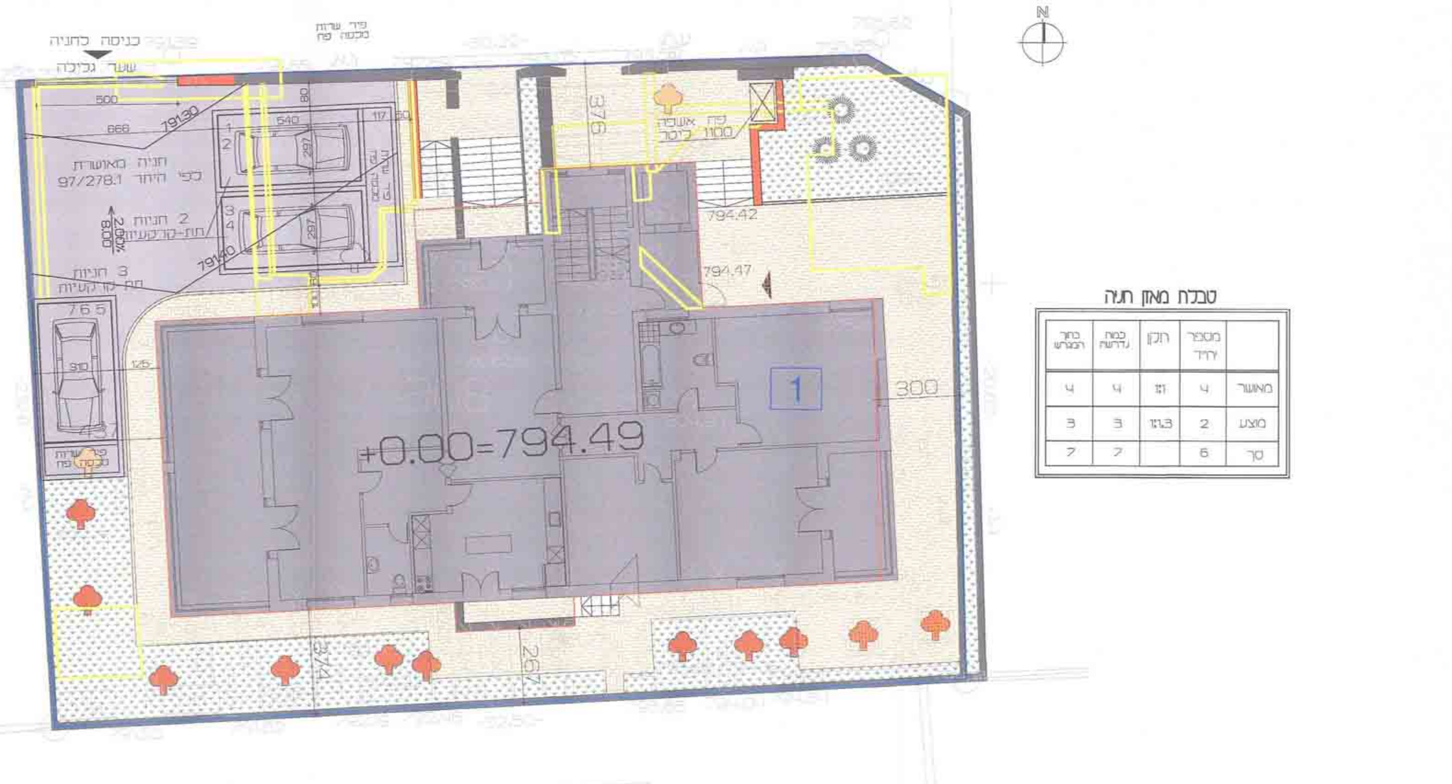

תכנית פיתוח קנ"מ 1:100

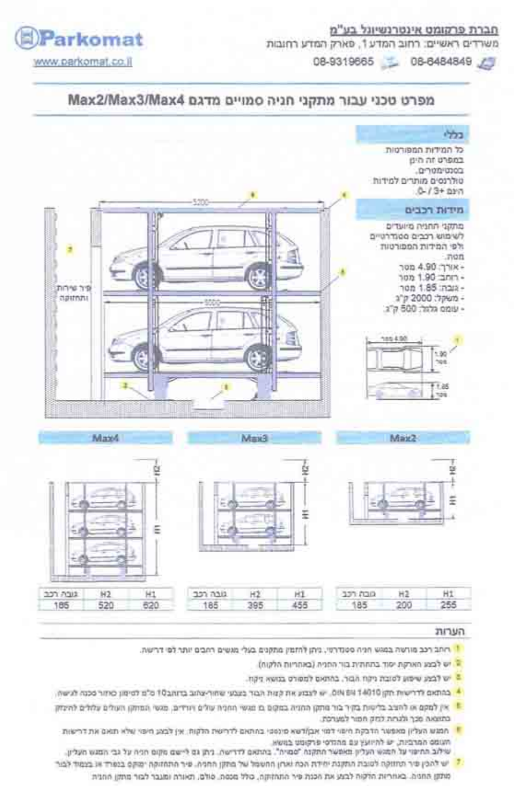

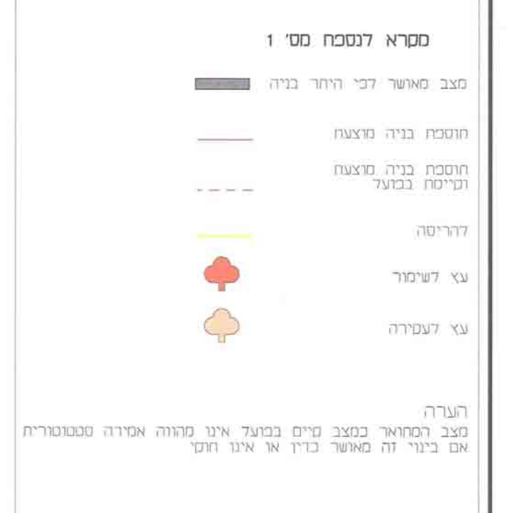

נספח בינוי ופיתוח

נספח לתכנית מס' 101-0126037

הגדלת זכויות בנייה על בניין קיים בשכונת בית חנינא

נספח לתכנית גליון 1 מתוך 1

תחולה	מחייב חלקית
תיאור	מחייב לעניין מס' קומות, גובה, קווי בניין ושטחי בנייה מירביים
תאריך עריכת הנספח	24.11.2013
קנ"מ	1:100

שמות וחתימות

עורך הנספח	שם: משה אקנין	חתימה:
	תאגיד: משה אקנין ארכיטקט מתכנן אורבאני בע"מ	