

קדמת היובל
מתחם 3

נספח 9
תשריט איחוד וחלוקה
גליון 1 מתוך 1

קני"מ 1:500

מקרא

- גבול התכנית
- בניין קיים
- גבול גוש ומספרו 30398
- גבול חלקה
- גבול חלקה לביטול
- מספר חלקה 18
- מספר חלקה לביטול 18
- גבול חא שטח ומספרו 100

מיוזם: משרד המבנה והתכנון, תל אביב
מיוזם: משרד המבנה והתכנון, תל אביב
מיוזם: משרד המבנה והתכנון, תל אביב
מיוזם: משרד המבנה והתכנון, תל אביב

מגיש	שם:	עיריית ירושלים	חתימה:	ד"ר ירון
מגיש	שם:	אלי שלוםברג	חתימה:	אלי שלוםברג
שמאי	שם:	עפר כהן כהנא	חתימה:	עפר כהן כהנא
עורך הנספח	שם:	ראובן אלטסר	חתימה:	ראובן אלטסר
תאריך עריכת הנספח	26.05.15			

תרשים סביבה
קני"מ 1:5,000

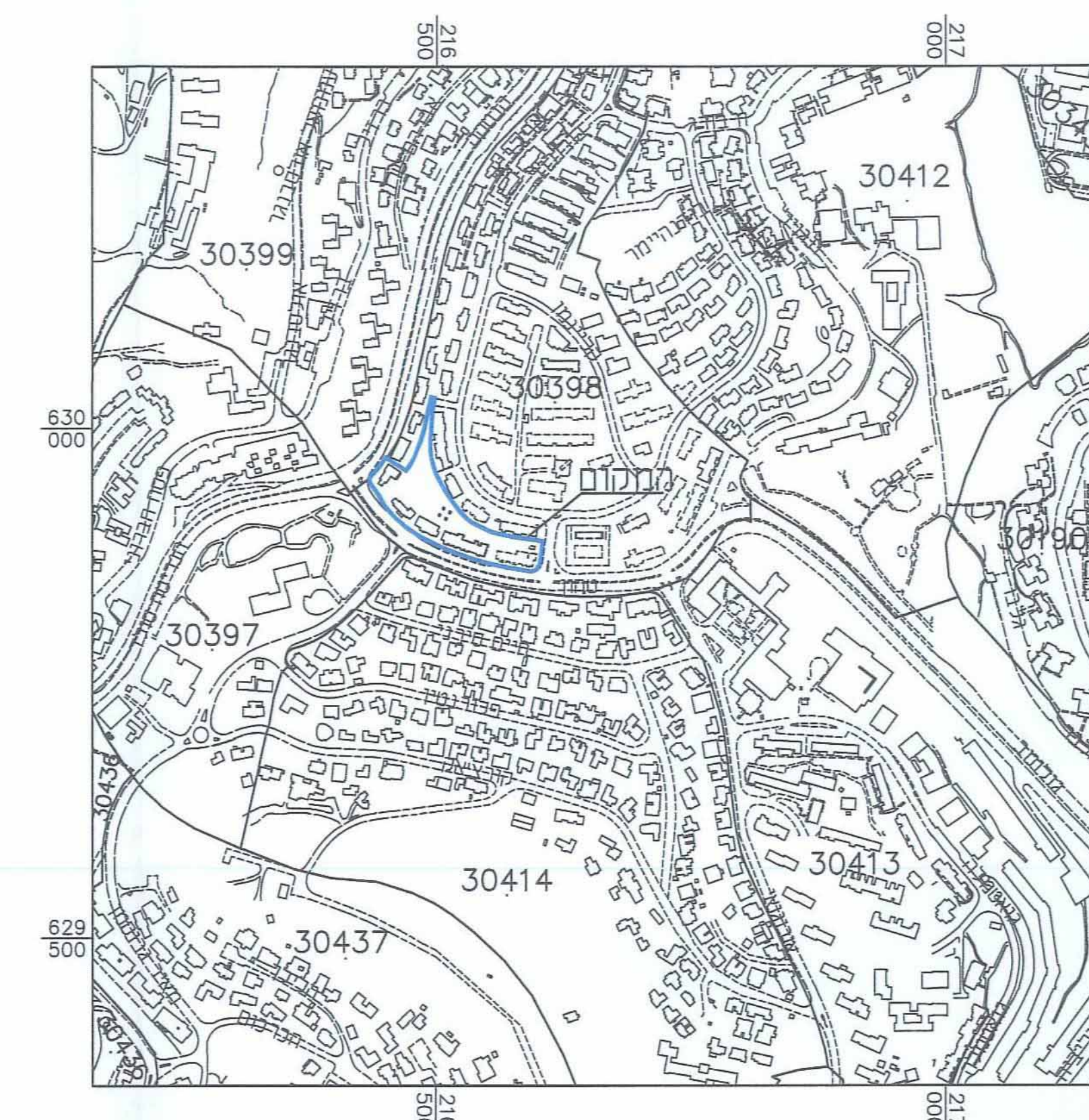

תרשים מקום
קני"מ 1:1,250

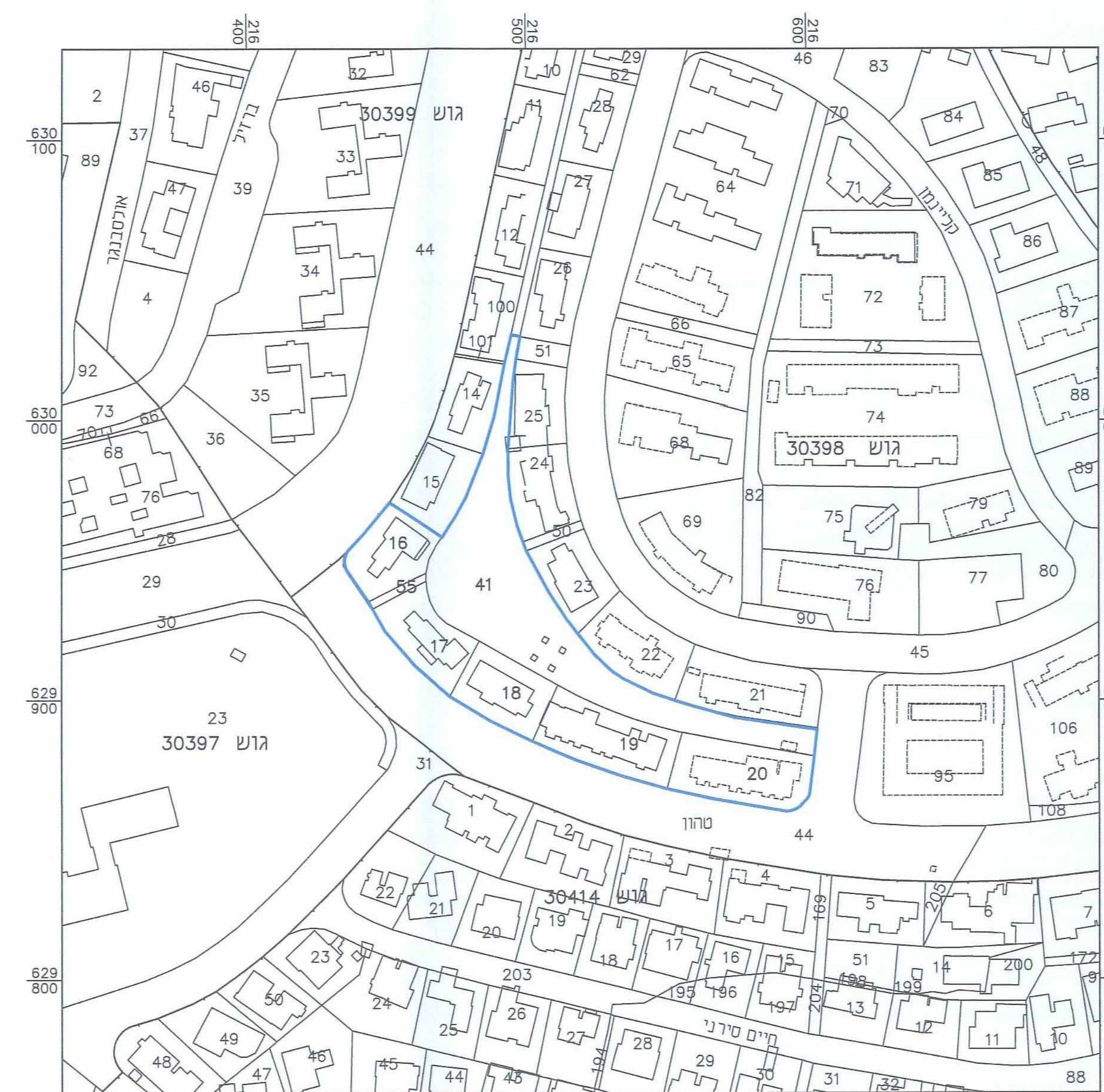

מחוז: ירושלים
נפה: ירושלים
עיר: ירושלים
שכונה: קרית היובל
גוש: 30398 חלקות 16-20
הוכן עבור: קני"מ 1:500

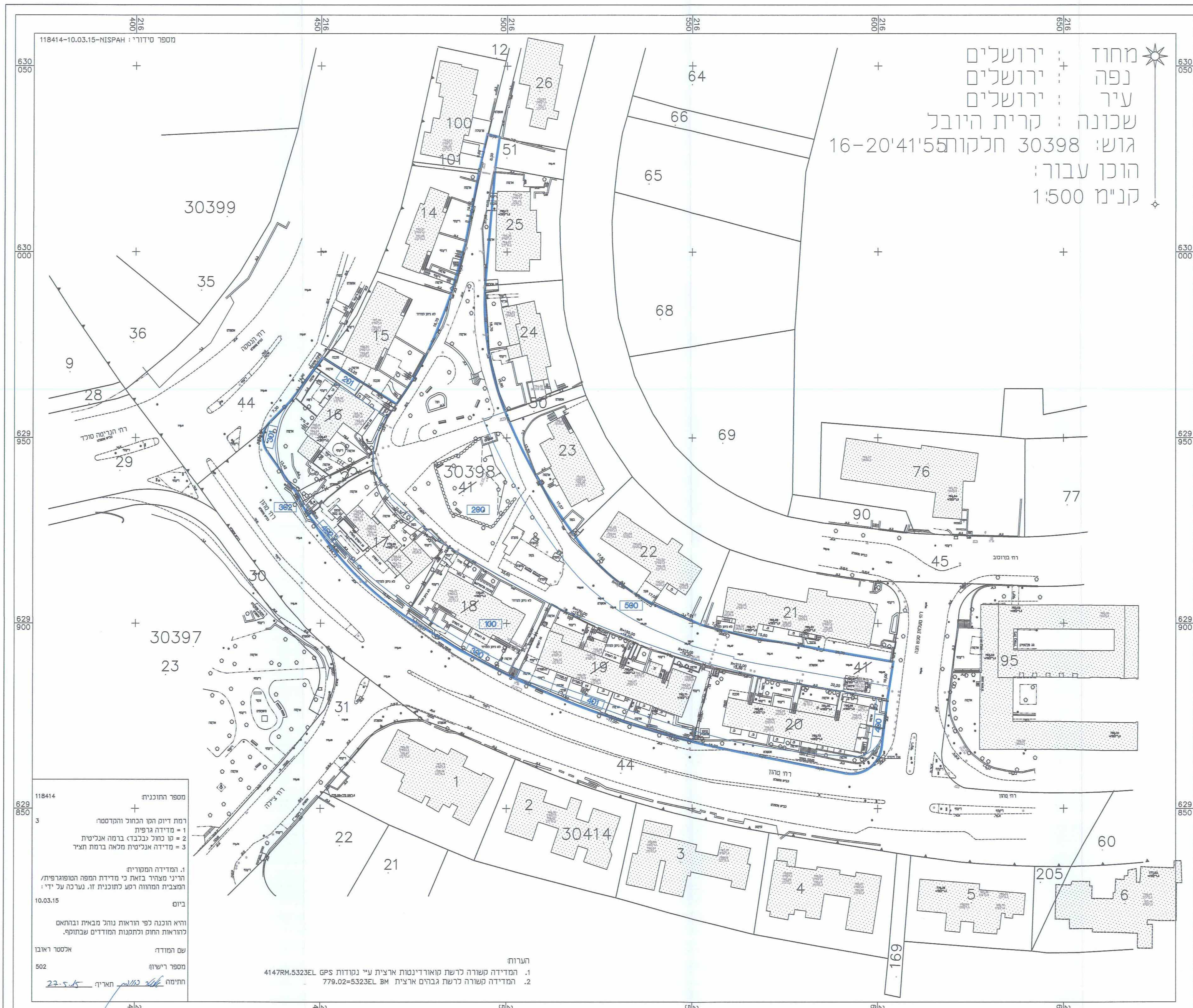

מספר התוכנית: 118414
1 - מידות גרפית
2 - סל נזיל נכלבד ברוח אנכית
3 - מידות אנכיות מלאה ברמת המידות המפורטות
4 - המידות המפורטות
5 - ריני מפורז באת כי מידות המפה המפורטות/המבנית המוחה ועד לתוכנית זו. נעזר על ידי: 10.03.15
6 - ביום
7 - והיא מבנה לפי תוכנית תוכן פנימי ובהתאם למדיניות התכנון המודרני עשויים.
8 - שם המורה: אלטסר ראובן
9 - מספר רישום: 802
10 - חתימה: 22.5.15

תעודת: 1. המידות משורה לרשת טואורדינאט ארצית ע"י נגודות GPS 41478M-5323EL
2. המידות משורה לרשת גברום ארצית 779.02=5323EL BM

טבלת איחוד וחלוקה מחדש

מספר גוש	מספר תכנית קיימת	שטח תכנית רישום	מספר תחום					מספר תחום	מספר תחום	מספר תחום	מספר תחום	מספר תחום	מספר תחום	מספר תחום	מספר תחום	מספר תחום	מספר תחום	מספר תחום	
			מספר תחום	מספר תחום	מספר תחום	מספר תחום	מספר תחום												
30398	16	710	100	280	201	380	301	382	480	401	482	580	7834	7834	7834	7834	7834	7834	7834

א. טריק הפרשה לצרכי ציבור בגבולות תכנית מס 101-0201467 וזו הם כ- 4097 מ"ר שלם כ- 52.3 שטח התכנית.
ב. אני ראובן אלטסר מורה מוסמך. תחום שטח מאגד בזה כי הישב השטחים שבטבלת אחד וחלקה נכונים.
ובדקתי והדשב פנימיים ובהשגחה אנכית.

אלטסר ראובן
מורה מוסמך
22.5.15