תכנית מס' 101-0215012
נספח בינוי - נספח מס. 1.

הרחבות יחידי ברוך ישראל פינס 120
נוה יעקב, ירושלים
קנ"מ 1:100

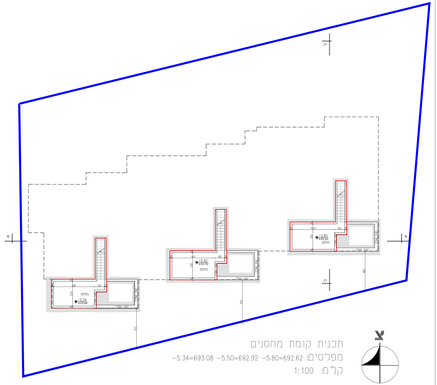

תכנית קומת מחסנים
מפלסים: -5.34=693.08 -5.50=692.92 -5.80=692.62
קנ"מ: 1:100

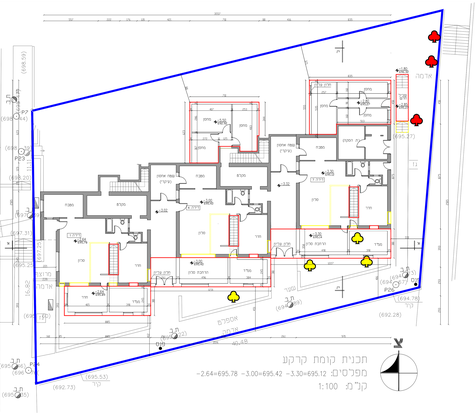

תכנית קומת קרקע
מפלסים: -2.64=695.78 -3.00=695.42 -3.30=695.12
קנ"מ: 1:100

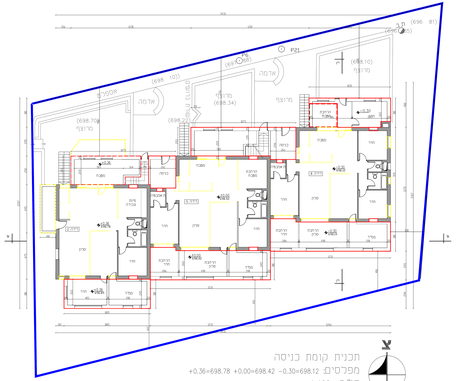

תכנית קומת כניסה
מפלסים: +0.36=698.78 +0.00=698.42 -0.30=698.12
קנ"מ: 1:100

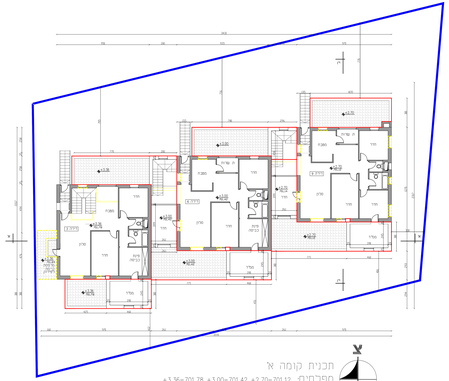

תכנית קומה א
מפלסים: +3.36=701.78 +3.00=701.42 +2.70=701.12
קנ"מ: 1:100

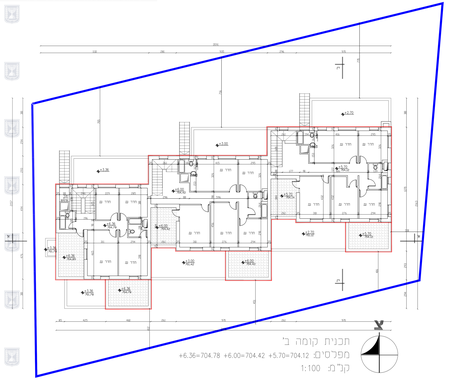

תכנית קומה ב
מפלסים: +6.36=704.78 +6.00=704.42 +5.70=704.12
קנ"מ: 1:100

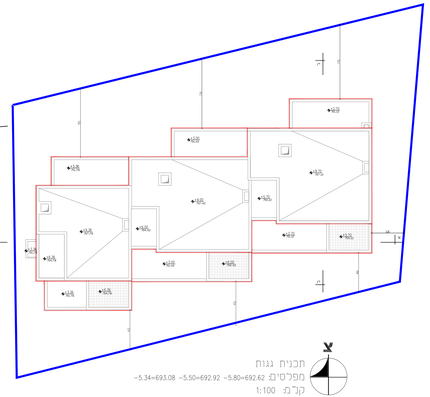

תכנית גגות
מפלסים: -5.34=693.08 -5.50=692.92 -5.80=692.62
קנ"מ: 1:100

חזית צפונית קנ"מ 1:100

חזית מזרחית קנ"מ 1:100

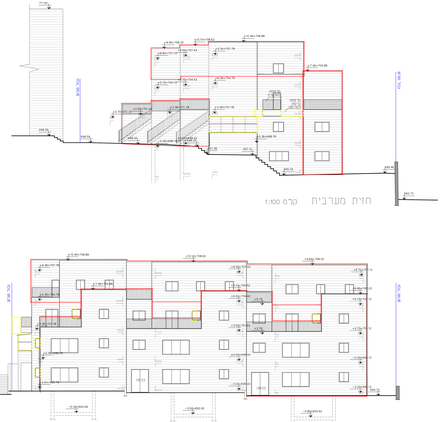

חזית מערבית קנ"מ 1:100

חזית דרומית קנ"מ 1:100

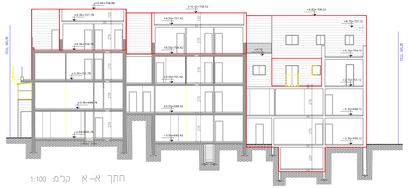

חתך א-א קנ"מ: 1:100

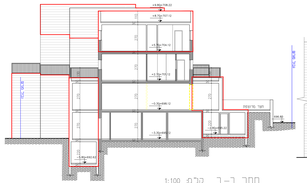

חתך ב-ב קנ"מ: 1:100

סה"כ שטח מאושר לא כולל מרתפים	שטח שהיה	שטח מבוקש	שטח שנהרס
897.23	35.51	-- -- --	861.72

מקרא

- שטחים מאושר הנמוה ובנוה קיימה בפועל/המיועדת להריסה
- מסומן בגוון מאפור קיימה בפועל
- מסומן בגוון מאפור שאינו קיימה בפועל
- קווים כיים בפועל אשר ככל הדיוק אינו מהווה חריגה בנוי
- עץ לשימור
- עץ למחוק

רמחכנן:
הנדסאית טלי לוי
טל. 077-344-8990
כתובת: דרך צרכים ריגו 14\306
ת.ז. 58213869 מה.ר/ 44585
אדריכל יצחק מולדבסקי
טל: 0523-627443
ת.ז. 305804494

תאריך: 08/10/2015