חזית מזרחית

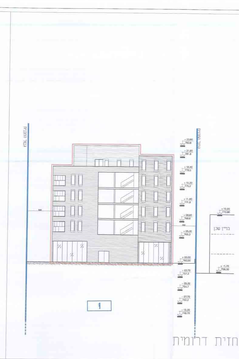

חזית דרומית

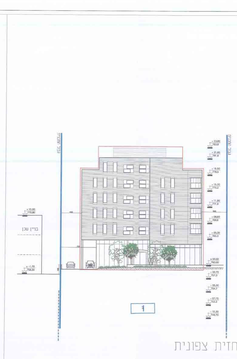

חזית צפונית

תכנית חניה 1-
-2.7=+757.3

תכנית חניה 2-
-5.3=+754.7

תכנית חניה 3-
-7.7=+752.3

תכנית חניה 4-
-10.3=+749.7

תכנית קומת קרקע ופיתוח
0.00=+760.0

חזית מערבית
חזית המשכית לרחוב מוחמד א -מאכח

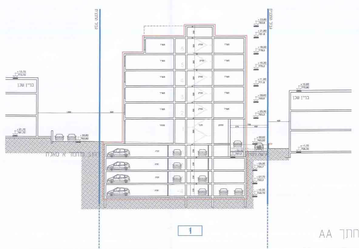

חתך AA

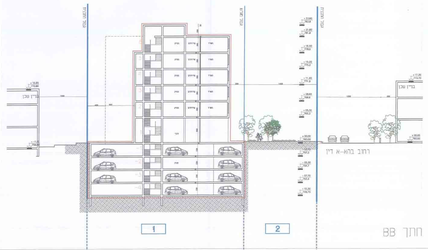

חתך BB

תכנית גגות
21.8=+781.8

תכנית קומה 6, משרדים
18.5=+778.5

תכנית קומת משרדים, קומה 2-
5.3=+765.3\768.6\771.9\775.2

תכנית מס' 101-0159533

הקמת בנין משרדים ומסחר
מעיר מזרח, ירושלים

נספח בינוי

מחוז: ירושלים
מרחב תכנון מקומי: ירושלים
רשות מקומית: ירושלים
שטח התכנית: 1.494 דונם

קנ"מ 1:200
תאריך: מרץ 2016

מקרא

- גבול התכנית
- קו בנין
- קו בנין תחתי
- בינוי מוצע

טבלת שטחים

מספר	שטח	מספר חניות
מסחר	397	10
משרדים	3,010	60
סה"כ	3,407	70

עורך הנספח		
	עדי רחמל	שם
	רח' הרצל 8, בית שמש	כתובת
	02-9738570	טלפון
	02-9748868	פקס