חוק התכנון והבנייה, התשכ"ה - 1965
תכנית מפורטת

# תכנית מס' 101-0310821

## שם התכנית

תוספת בניה לבניין קיים, בית מונגה, ירושלים

נספח מספר (1) - נספח בינוי

| שם הנספח | קנ"מ |
|---|---|
| נספח מס' 1 | 1:100 |

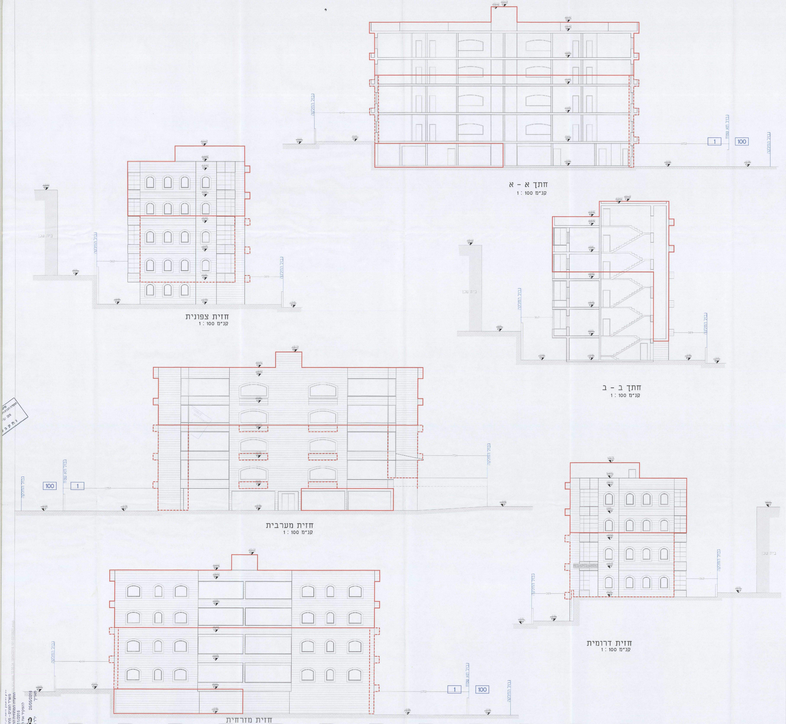


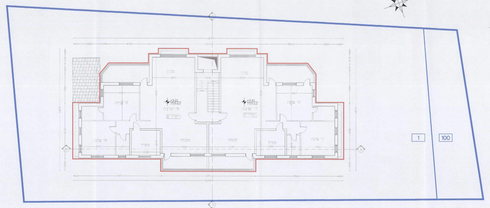


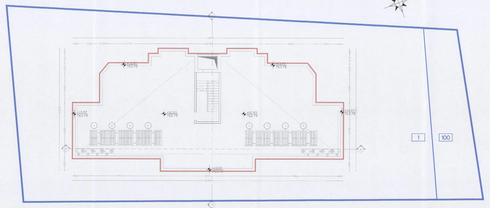


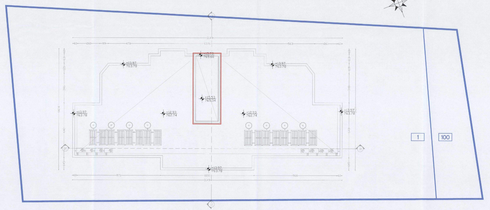


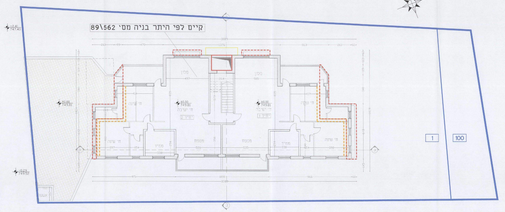


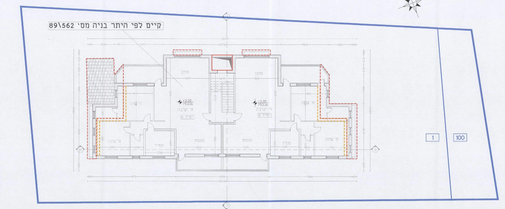


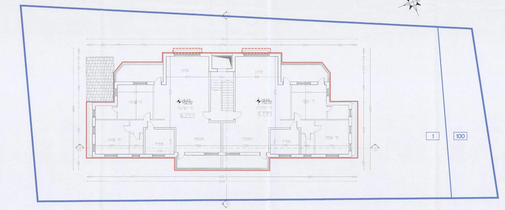

חכרה

| | |
|---|---|
| גבול תכנית | |
| בנין קיים | |
| גבול מס עמודי המסגר | 1 |
| בנין חדש | |
| גבר ללא היתר | |
| בנין הריסה | |
| בנין שהי היתר יצו | |

מבנית מאזן חניה

| מספר בנין | מס' קומות | מס' חניה | מספר חניה הנדרש | מספר חניה המוצע |
|---|---|---|---|---|
| מרכז | 3 | 8 (1 נכים) | 8 | 8 |
| סה"כ | | | | 11 |

| | |
|---|---|
| סה"כ מרחק בין בנין חסמר מדי הנמוך בנין | 549.00 |
| סה"כ מרחק בנין, חסמר מדי הנמוך בנין | 301.00 |
| מרחק מבנים בשלבי בנה | 611.49 |
| מרחק בנין לבנין הנמוך הקיים | 196.43 |

| עדכון תוכנית | |
|---|---|
| 19/04/2016 | |


הוגש לאישור
הוגש לאישור
הוגש לאישור