תכנית מספר בש 51 יא

מרכז הדרכה של המרכז לבטחון פנים

תכנית מתאר מקומית

נספח תכניות חלות

איחוד וחלוקה	סמכות ראשית	אופי התכנית
ללא איחוד וחלוקה	ועדה מחוזית	תכנית שמכוחה ניתן להוציא היתרים או הרשאות

מחוז : ירושלים

מרחב תכנון מקומי : בית שמש

רשות מקומית : בית שמש

ישוב : בית שמש

שטח התכנית : 440.151 דונם

קנה מידה : שונים

גושים וחלקות:

מספר גוש	סוג גוש	חלק.כל הגוש	מספרי חלקות בשלמותן	מספרי חלקות בחלקן
5084	מוסדר	חלק הגוש	9	1, 5
5192	מוסדר	חלק הגוש		14

חתימת מודד :

חותמות משרד התכנון :

מינהל התכנון - מחוז ירושלים
חוק התכנון והבניה, תשכ"ה - 1965
אישור תכנית מס':
הועדה המחוזית לתכנון ולבניה החליטה:
ביום 1/12/16 לאשר את התכנית
☐ התכנית יש מגבלת סמכות, אישור שר
☐ התכנית נמצאת בתיקון, אישור שר
מנהל מרחב התכנון יו"ר הועדה המחוזית
26.1.17

שלב: הפקדה **מהדורה :** 6 **תאריך :** 28.09.16

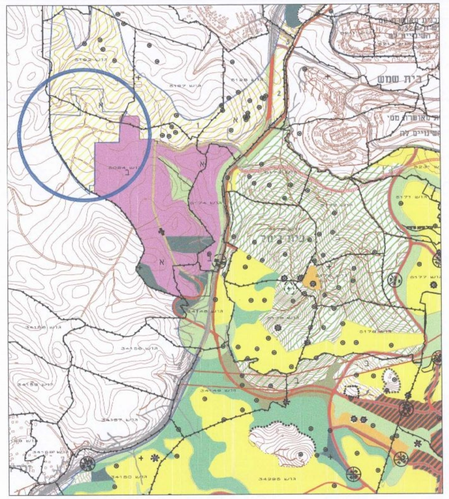

בש\200 קנ"מ 1 : 10000

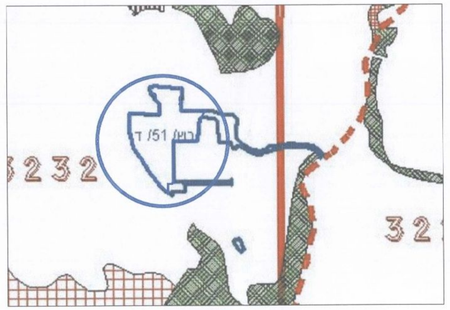

תמא 22 קנ"מ 1 : 25000

תמא 35
תשריט מרקמים

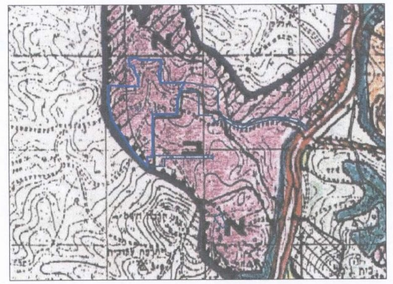

תממ\1\ 20 קנ"מ 1 : 25000

תמא 3 קנ"מ 1 : 100,000

תמא 35
תשריט הנחיות סביבתיות

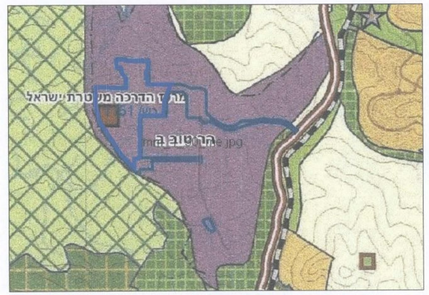

תממ\1\ 30 קנ"מ 1 : 25000

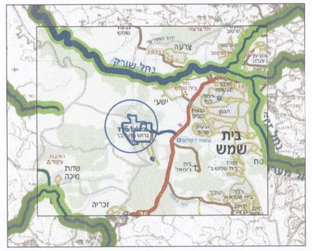

תמא 34\ב3 קנ"מ 1:100,000