מרחב תכנון מקומי ירושלים
תכנית מס' 101-0279760
מתחם דיפו רכבת קלה ותעסוקה קריית הממשלה, גבעת רם

נספח בינוי ופיתוח מנחה
נספח מס' 2
חזיתות וחתכים

קנ"מ 1:500

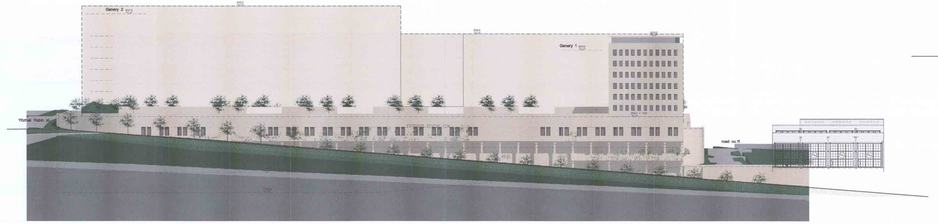

חזית צפון - מערבית
לשד' בגין

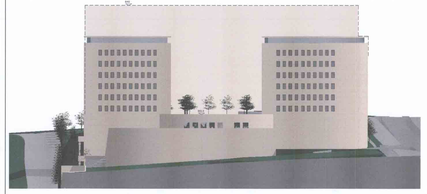

חזית דרום-מערבית

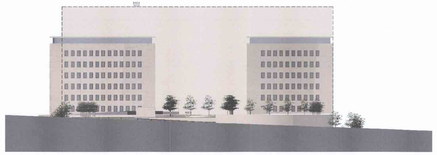

חזית צפון - מזרחית
לשד' רבין

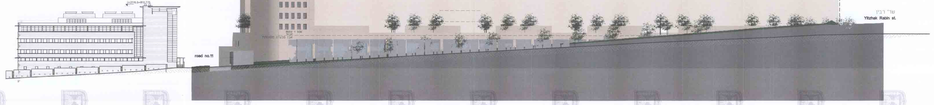

חזית דרום-מזרחית
לרח' נורך

Section 1-1
חתך 1-1

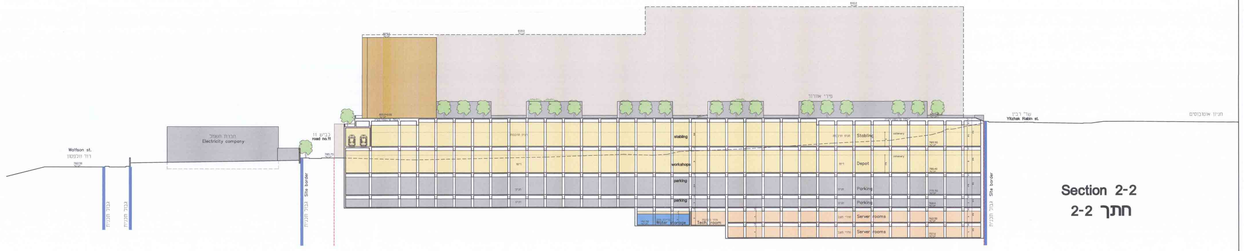

Section 2-2
חתך 2-2

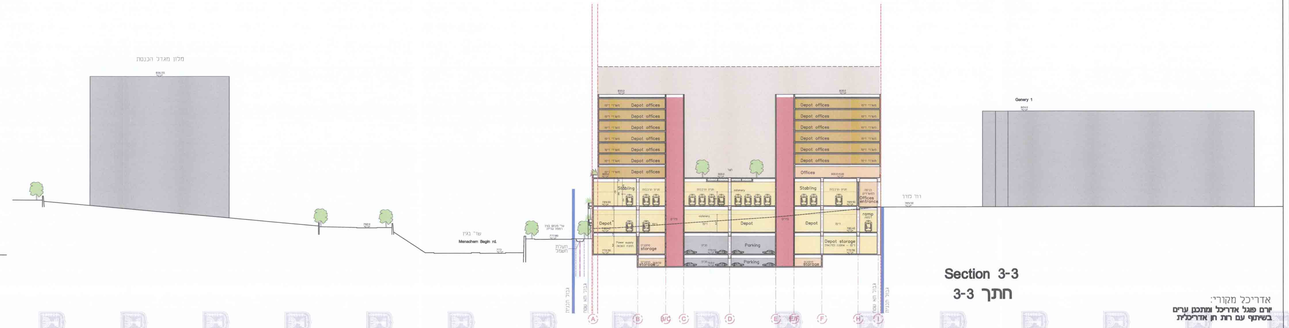

Section 3-3
חתך 3-3

מקרא:
LEGEND

- גבול תכנית — Site border
- 25 — גבול חלקה ומספר חלקה — Cell number
- חניון — Parking
- דיפו וחניון רכבות — Depot and stabling
- משרדי הדיפו — Depot offices
- מסחר — Shops
- משרדי קריית הממשלה — Governmental offices
- מערכת פירים אנכיים — Vertical shafts
- מסדרון חשמל — Electricity corridor
- קו בניין — Building line
- קו בניין עילי — Upper building line

יוזם ומגיש התכנית:

תכנית אב לתחבורה
ירושלים

תכנית אב לתחבורה
רח' יפו 97 (בניין כלל), ירושלים
טל. 02-6259322 פקס. 02-6226063

עורך התכנית: אדר' סרגי אנגל
הרבנה סב"ג ירושלים 97851
טל/פקס 02-5409853
engel.sergey@gmail.com

אדריכל מקורי:
זרם פוגל אדריכל ומתכנן ערים
בשיתוף עם רות בן אדריכלית