מרחב תכנון מקומי ירושלים
תכנית מס' 101-0279760
מתחם דיפו רכבת קלה ותעסוקה
קריית הממשלה, גבעת רם

נספח בינוי ופיתוח מנחה
נספח מס' 2
חזיתות וחתכים

קנ"מ 1:500

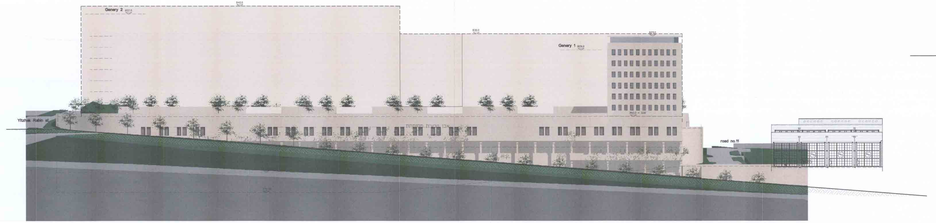

חזית צפון - מערבית
לשד' בגין

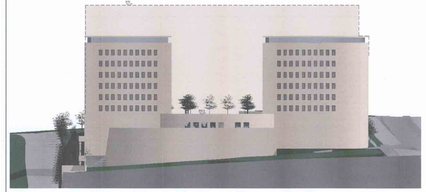

חזית דרום-מערבית

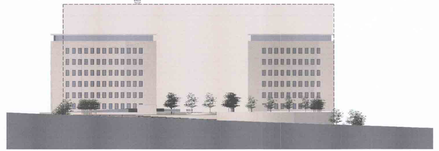

חזית צפון - מזרחית
לשד' רבין

חזית דרום-מזרחית
לרח' לורך

Section 1-1
חתך 1-1

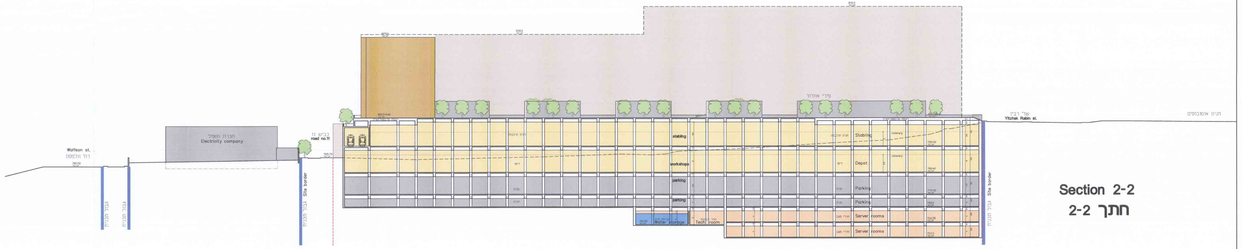

Section 2-2
חתך 2-2

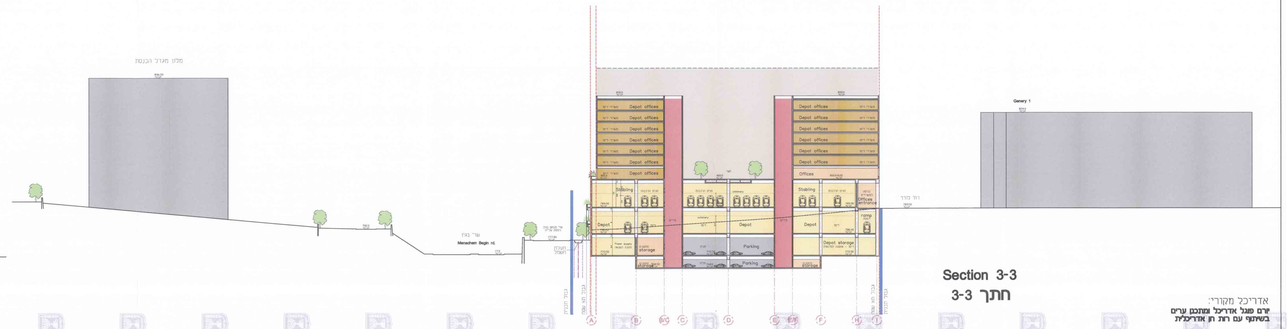

Section 3-3
חתך 3-3

מקרא:
LEGEND

- גבול תכנית — Site border
- 25 — גבול תא שטח ומספרו — Cell number
- חניון — Parking
- דיפו וחניון הרכבות — Depot and stabling
- משרדי הדיפו — Depot offices
- מסחר — Shops
- משרדי קריית הממשלה — Governmental offices
- מערכת פירים אנכיים — Vertical shafts
- מסדרון חשמל — Electricity corridor
- קו בניין — Building line
- קו בניין עילי — Upper building line

יזם ומגיש התכנית:

תכנית אב לתחבורה ירושלים

תכנית אב לתחבורה
רח' יפו 97 (בניין כלכ), ירושלים
טל: 02-6219332 פקס: 02-6220563

עורך התכנית:

אדר' סרגיי אנגל
הרצוגה 3/ב ירושלים
טל/פקס 02-5401883
engel.sergey@gmail.com

אדריכל מקורי:
צרם פנגל אדריכל ומתכנן ערים
בשיתוף עם רצ'ן אדריכלית