

06/09/2016

להפקיד את התכנית

1000365861-40

מיסק

19/09/2016

י"ר הוועדה המחוזית

תאריך

תוכנית מס' 101-0331454

חישוב שטחים

קנה מידה 1 : 250

מ"מ

עורך התכנית:

מיסק לייעוצים ועבודות הנדסה
סחר קואסמי. אדריכל

בית צפפה-ירושלים 95820 ת.ד. 94107
טלפון: 02-5834912 נייד: 054-5774684

פקס: 02-6565035

דוא"ל: misk2004@bezeqint.net

misk2004@zahav.net.il

מיסק לייעוצים ועבודות הנדסה
אזה: סחר קואסמי. ייחוי 1972
P.O.Box: 94107 Telefax: 5834912



תאריך: 08-03-2015

פינהל התכנון - מהח ירושלים	
חוק התכנון והבניה, תשכ"ה - 1965	
הישוד התכנית מס'	
הועדה המחוזית לתכנון ולבניה החליטה	
ביום 19/09/2016 לאשר את התכנית	
<input type="checkbox"/>	התכנית לא נקבעה טענה אישור שר
<input type="checkbox"/>	התכנית נקבעה טענה אישור שר
מנהל מינהל התכנון	
ק"ר הועדה המחוזית	

תוכנית מס' 101-0331454
 חישוב שטחים קומת קרקע

קנה מידה 1 : 250

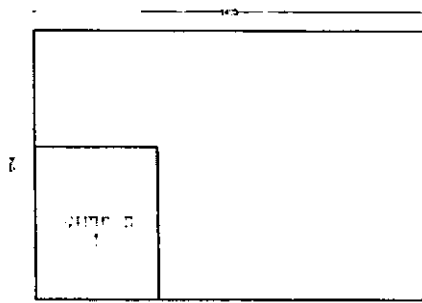

שטח כולל		
14.05	*	9.54
		134.04
שטח (-)		
1	ה' מחזור	12.00
total		12.00
שטח כולל - שטח (-)		
134.04	-	12.00
		122.04
שטח קומת קרקע		
		122.04

תוכנית מס' 101-0331454

חישוב שטחים קומה ראשונה

קנה מידה 1 : 250

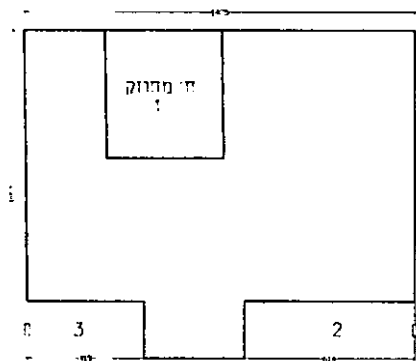

שטח כולל				
14.05	*	11.52	161.86	
שטח (-)				
1	*****	ח' מחזיק	12.00	
2	6.14	*	2.00	12.28
3	4.19	*	2.00	8.38
total			32.66	
שטח כולל - שטח (-)				
161.86	-	32.66	129.20	
שטח קומה ראשונה			129.20	

תוכנית מס' 101-0331454

חישוב שטחים קומה שניה

קנה מידה 1 : 250

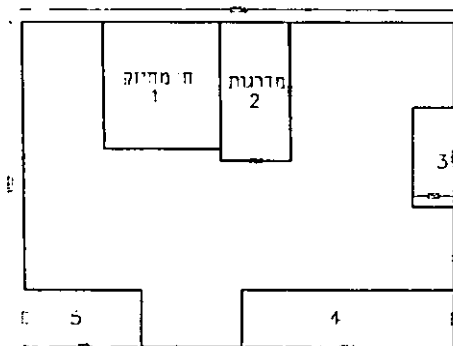

שטח כולל				
15.56	*	11.52	179.25	
שטח (-)				
1	*****	ח' מחיצה	12.00	
2	4.90	*	2.50	12.25
3	1.50	*	3.50	5.25
4	7.64	*	2.00	15.28
5	2.00	*	4.19	8.38
total			53.15	
שטח כולל - שטח (-)				
179.25	-	53.15	126.10	
שטח קומה ראשונה			126.10	

תוכנית מס' 101-0331454

חדישון שטחים קומה שלישית

קנה מידה 1 : 250

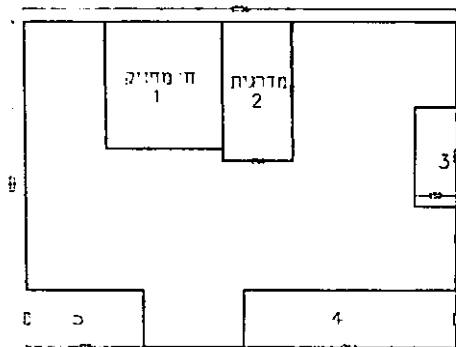

שטח כולל		
15.56	*	11.52
179.25		

שטח (-)		
1	***** חד מחולק	12.00
2	4.90 * 2.50	12.25
3	1.50 * 3.50	5.25
4	7.64 * 2.00	15.28
5	2.00 * 4.19	8.38
total		53.15

שטח כולל - שטח (-)		
179.25	-	53.15
126.10		

126.10	שטח קומה ראשונה
--------	-----------------

תוכנית המספרים

מספר	שטח	שטח	שטח	שטח	שטח	שטח	שטח	שטח	שטח
122.04	122.04								
127.00	40.00	57.05	שטח עיקר	קומת כרכו					
120.20	-2.60	131.80	שטח גרות	שטח גרות					
126.00	12.00		שטח עיקר	שטח עיקר					
126.10	126.10		שטח גרות	שטח גרות					
126.10	126.10		שטח עיקר	שטח עיקר					
126.10	126.10		שטח גרות	שטח גרות					
126.10	126.10		שטח עיקר	שטח עיקר					
126.10	126.10		שטח גרות	שטח גרות					
		131.80	שטח עיקר	שטח עיקר					
		371.64	שטח עיקר	שטח עיקר					
		57.05	שטח גרות	שטח גרות					
		13.45	שטח עיקר	שטח עיקר					
126.04			שטח גרות	שטח גרות					