תכנית מס' 101-0248856
תוספת 2 קומות לבנין קיים
רח' עובדיה 4, ירושלים

תכנית בינוי- נספח מס' 1

ק.מ. 1:100

מקרא:
- בטון קיים
- תוספת בנה
- חיפוי הרצאה
- קיר תרמי
- תפוח אפקים
- לשימור

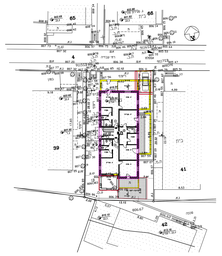

תכנית העמדה
קנ"מ 1:200

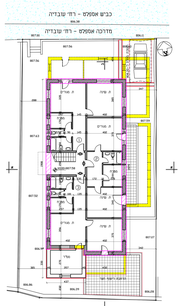

תכנית קומת קרקע מפלס ±0.00=807.58
קנ"מ 1:100

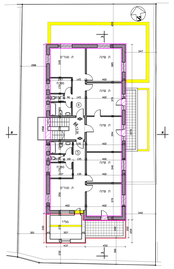

תכנית קומה א' מפלס +3.36=810.88
קנ"מ 1:100

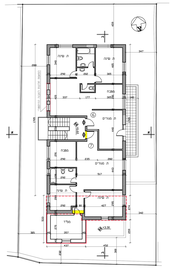

תכנית קומה ב' מפלס +6.60=814.36
קנ"מ 1:100

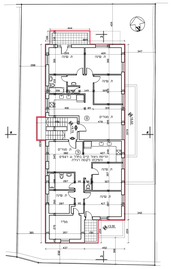

תכנית קומה ג' מפלס +9.70=817.28
קנ"מ 1:100

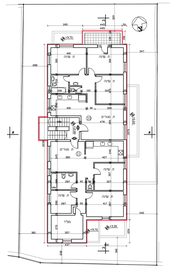

תכנית קומה ד' מפלס +12.80=820.38
קנ"מ 1:100

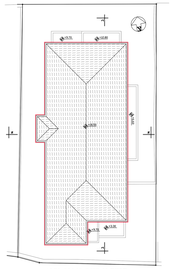

תכנית גג מפלס +18.50=826.08
קנ"מ 1:100

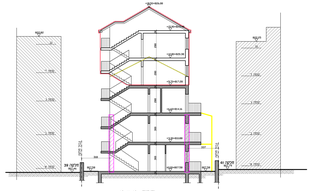

חתך א - א
קנ"מ 1:100

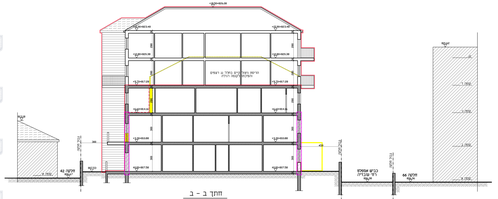

חתך ב - ב
קנ"מ 1:100

מבלת עמודים													
עמוד מאסיבי קוטר 40 מ"מ			עמוד מאסיבי קוטר 37מ"מ**			עמוד מאסיבי קוטר 30מ"מ			מרלב עמודים 37מ"מ**				
עיגול	מרובע	מלבן	עיגול	מרובע	מלבן	עיגול	מרובע	מלבן	עיגול	מרובע	מלבן	עיגול	מרובע
297.86	297.86	445	40	395	545	40	595	84	—	—	84		

* עמ' תכנית המאשר ריצופים באזור מגרים 3.
** בכניה לא נצא היחד בין הנסים אלו הם הנסים בתוך מרחב מרחב אבנית המסמרת
*** יוכן מקומות חנויות הרוצה בתוכרת תכנית ותוקם לאחר מבנ הריסה.

חזית צפונית
קנ"מ 1:100

חזית מזרחית
קנ"מ 1:100

חזית דרומית
קנ"מ 1:100

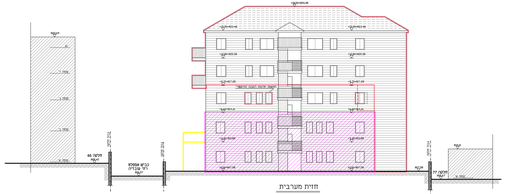

חזית מערבית
קנ"מ 1:100

חזית צפונית
קנ"מ 1:200

המתכנן אדרי אדרה שרון ת.ז. 024526844
רח' בלומנטל 3 טל. 072-2833058
המרכז מנהנר 206