תכנית מס' 701-0388879

הרחבת דיור ברחוב גדעון האוצר 13

נספח ביניים ופיתוח

קנ"מ 1:100

נספח מס 1

מקרא:

- בניה חדשה
- בניה להכשרה
- דיירסה
- קיר קיים
- גבול חלקה

מס' רמ' חדר	מס' רמ' מבלא	מס' רמ' לא חדר	מס' רמ' כמעל
265	218	97/891	

מס' מגרש	265	מס' גוש	97/891
שטח מגרש	1,184 מ"ר	מס' חלקה	218
שטח בנוי	1,184 מ"ר	מס' תא שטח	
אחוזי בנייה	100%		

בתכנית זו ברישום הכשרת עבירות בניה בלבד

והריסת העבירות האסורות ולא תוספת בניה מעבר לכך

מתכנן המתכנן:

קרול פינקל דינה גנר

רשיון 3136478 רשיון 48246

רח עזריאל 35 ירושלים רובין 43 יהוד-מונוסון

טל. 052-7601283 0504147342

תאריך: 16.01.2017

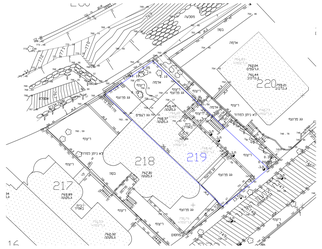

תכנית פיתוח
קנ"מ: 1:250

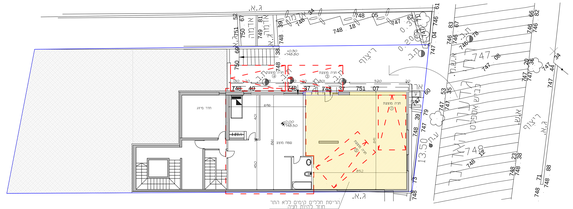

תכנית קומת תיה – 748.5+00.0 – קנ"מ 1:100

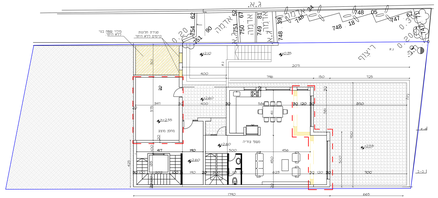

תכנית קומה 1 +2.60 קנ"מ 1:100

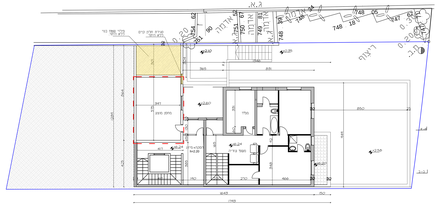

תכנית קומה 2 +6.24 קנ"מ 1:100

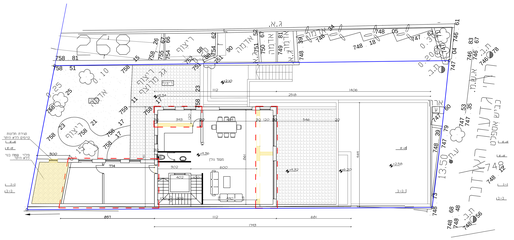

תכנית קומה 3 +9.36 קנ"מ 1:100

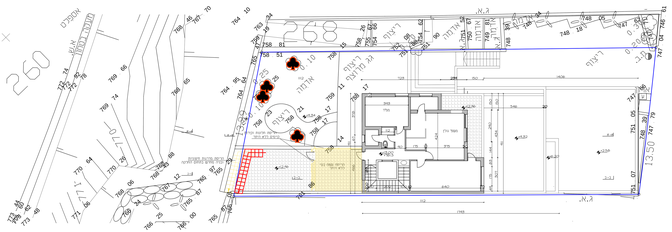

תכנית קומה 4 +13.00 קנ"מ 1:100

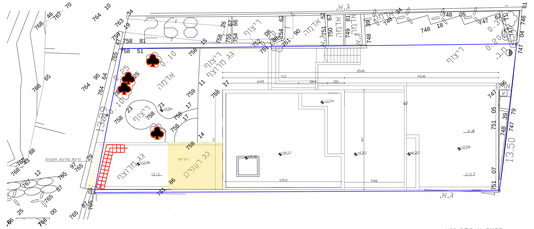

תכנית גג קנ"מ 1:100

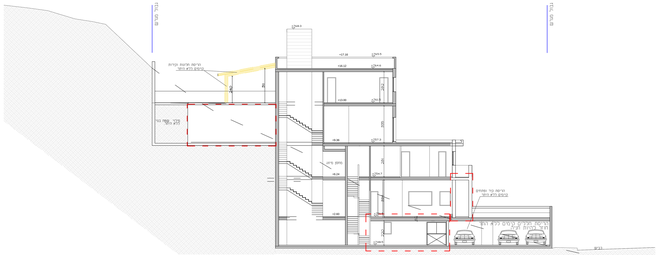

חתך ב-ב
קנ"מ: 1:100

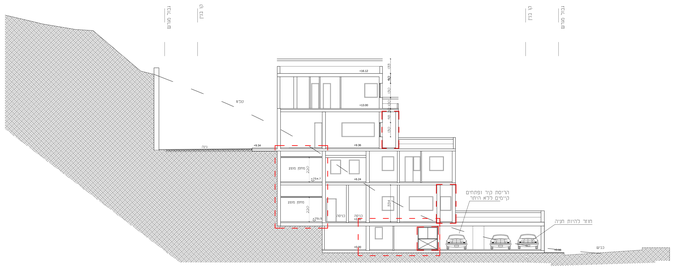

חתך א-א
קנ"מ: 1:100

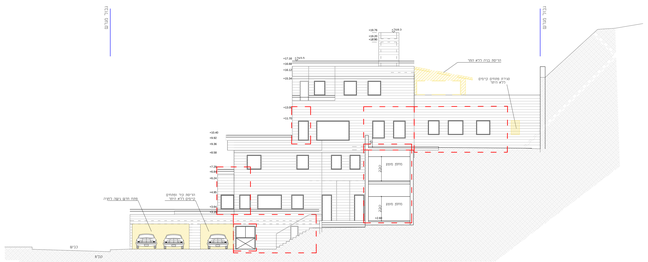

חזית צפונית
קנ"מ: 1:100

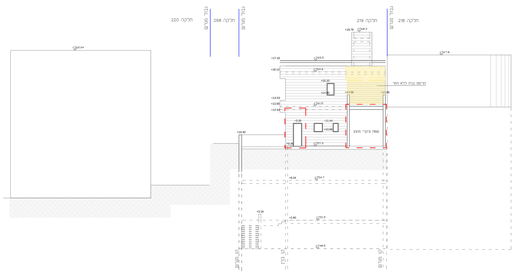

חזית מערבית
קנ"מ: 1:100

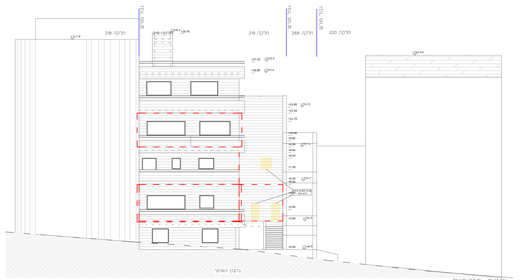

חזית מזרחית
קנ"מ: 1:100