חוק התכנון והבניה, התשכ"ה-1965
מחוז ירושלים - מחוז ירושלים
הוועדה המקומית לתכנון ובניה
18/06/2017
לאשר את התכנית
27/06/2017 תאריך
יו"ר הועדה המחוזית

חוק התכנון והבניה,התשכ"ה-1965
נספח בינוי

מס' 101-0401117

שם התכנית: רח' אדם 47
הרחבת יח"ד קיימות

נספח בינוי - נספח מס' 1
גליון מס' 2

מחוז:	ירושלים
מרחב תכנון מקומי:	ירושלים
רשות מקומית:	ירושלים
יישוב:	ירושלים
תחולת:	מלא
תאריך עריכת הנספח:	02.01.17
קנ"מ:	1:100

עמוד ראשי

עורך ראשי: נועם יר, אדריכל ומתכנן ערים רח' שמעון הצדיק 28 י"ם טל. 5814403	חתימה
עורך ראשי שמליק יהושע, אדריכלות וגיבוב מע"מ רח' שמעון הצדיק 28 י"ם 0507532669	חתימה

מקרא:

תוספת מוצעת:

תוספת מוצעת קיימת:

קיר להריסה:

גבול תוכנית:

סה"כ שטחים מאושרים לפי היתר	בפועל	סה"כ שטחים ללא היתר
1142.81	1260.32	117.51

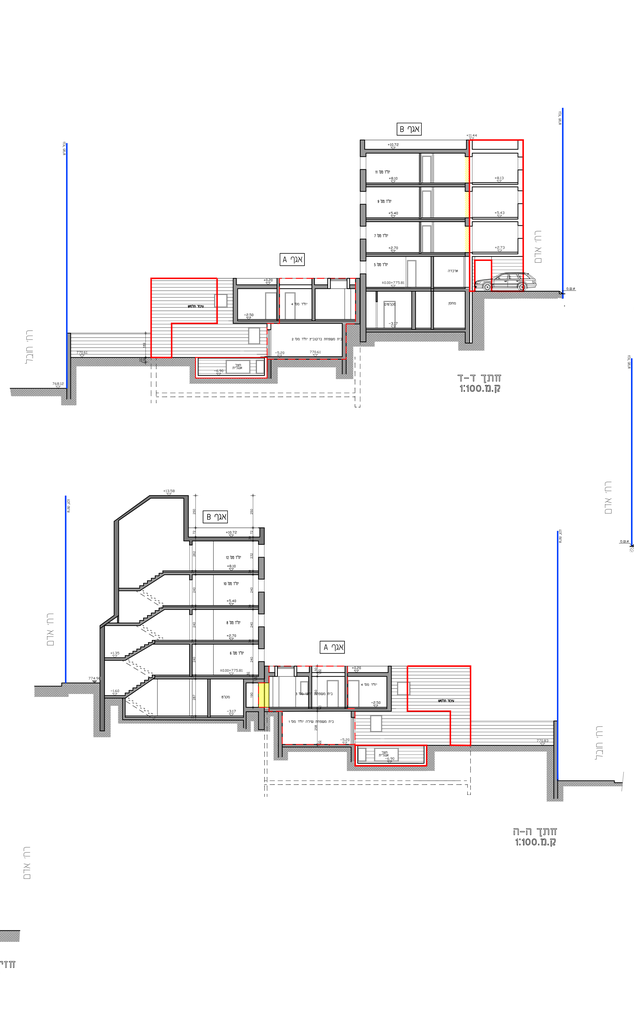

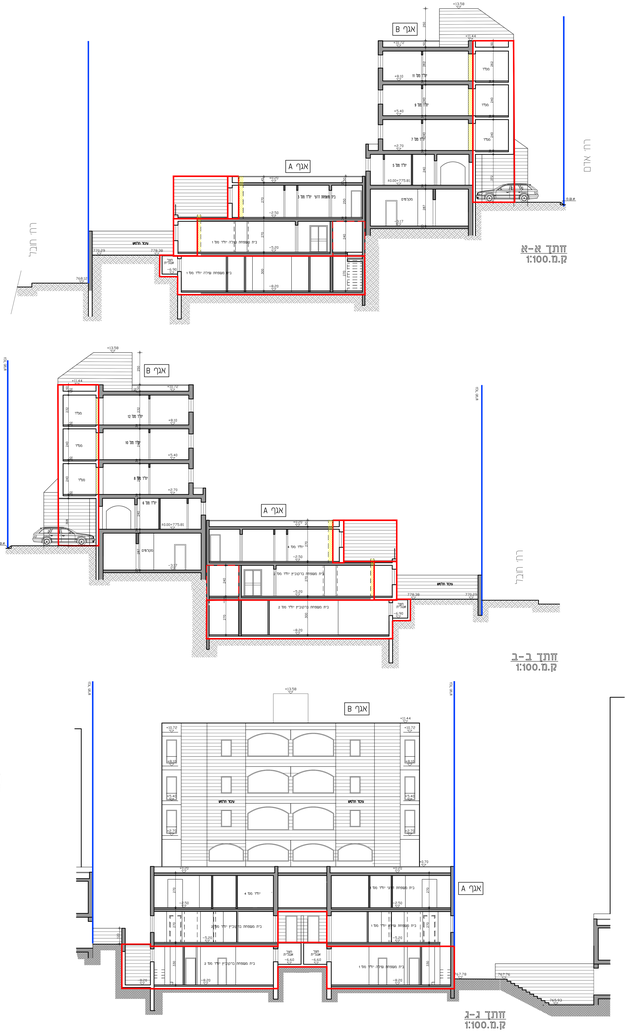

S:\PROJECTS\AUTOCAD\Adam 47\תא 101.DWG