









### תוכנית העמדה וחניה קנ"מ 1:250

**נספח בינוי וחניה לתוכנית  
מס' 0395913-603**

**מנחה ומחייב לעניין קווי הבניין,  
ומיקום השטחים העיקריים הנוספים**

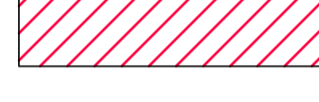
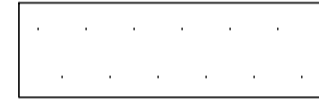
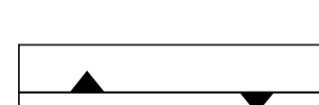
- מחזור : דרום
- מרחב תכנון מקומי : אשדוד
- רשות מקומית : אשדוד
- ישוב : אשדוד
- שטח התכנית : 4.030 דונם
- קנה מידה : 1:250
- גוש : 2073
- חלקה : 86
- גוש : 2074
- חלקה : 92 ח"צ  
166 ח"צ

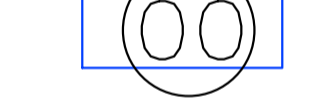
#### מקרא

-  גבול התכנית
-  קו בניין
-  להריסה
-  שטחי מסחר עיקריים מוצעים
-  מבנה קיים
-  גבול גוש
-  גבול תא שטח ומספר
-  מס' חלקה
-  מס' גוש
-  מספר הדרך
-  קו בניין
-  רוחב הדרך

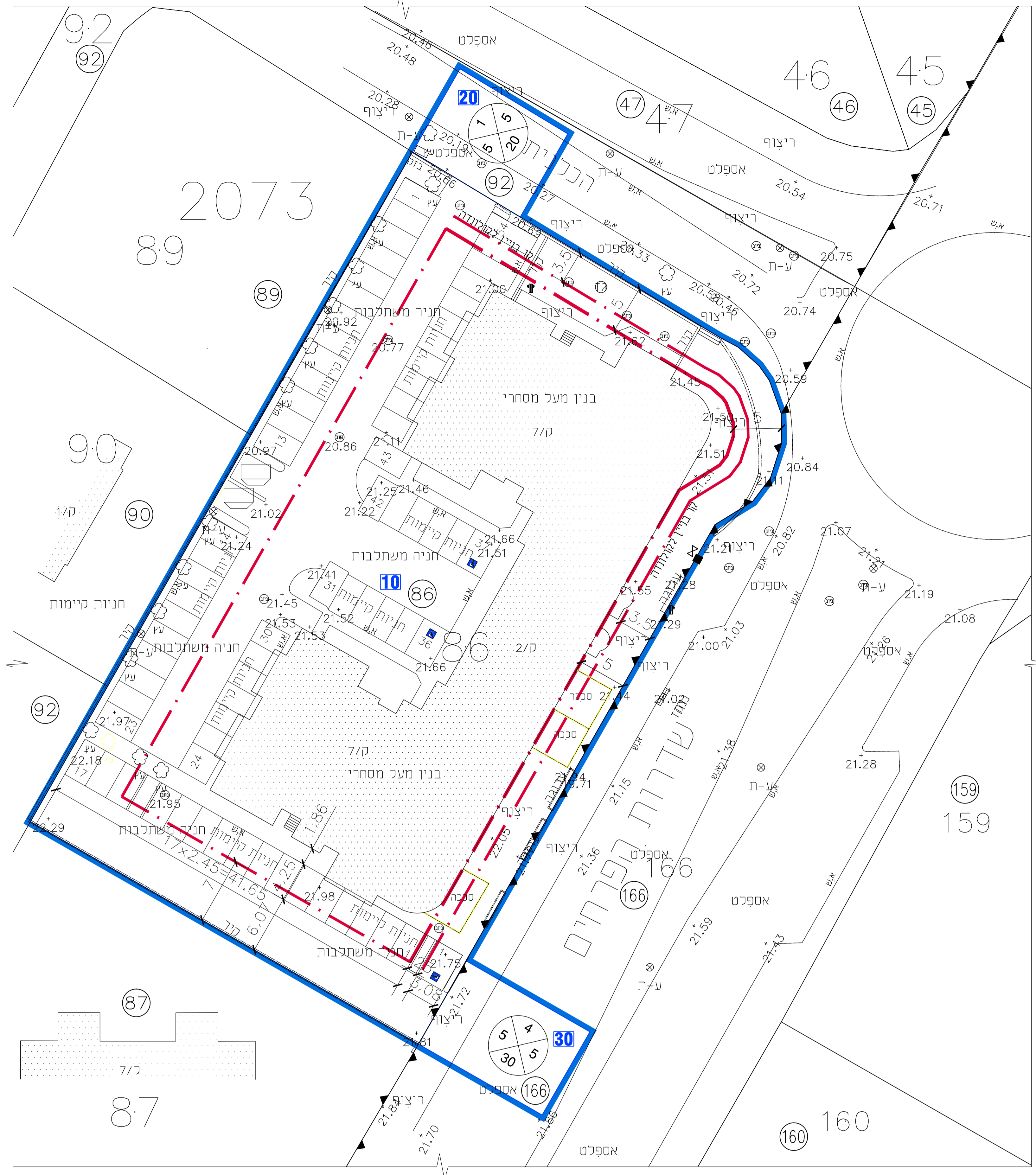

טבלת מאזן חניה לעמדת מסחר

סוג חניה	מספר חניה	סך חניה	מספר חניה	מספר חניה
מסחר	17	130	520	397.50
מסחר	17	130	520	397.50

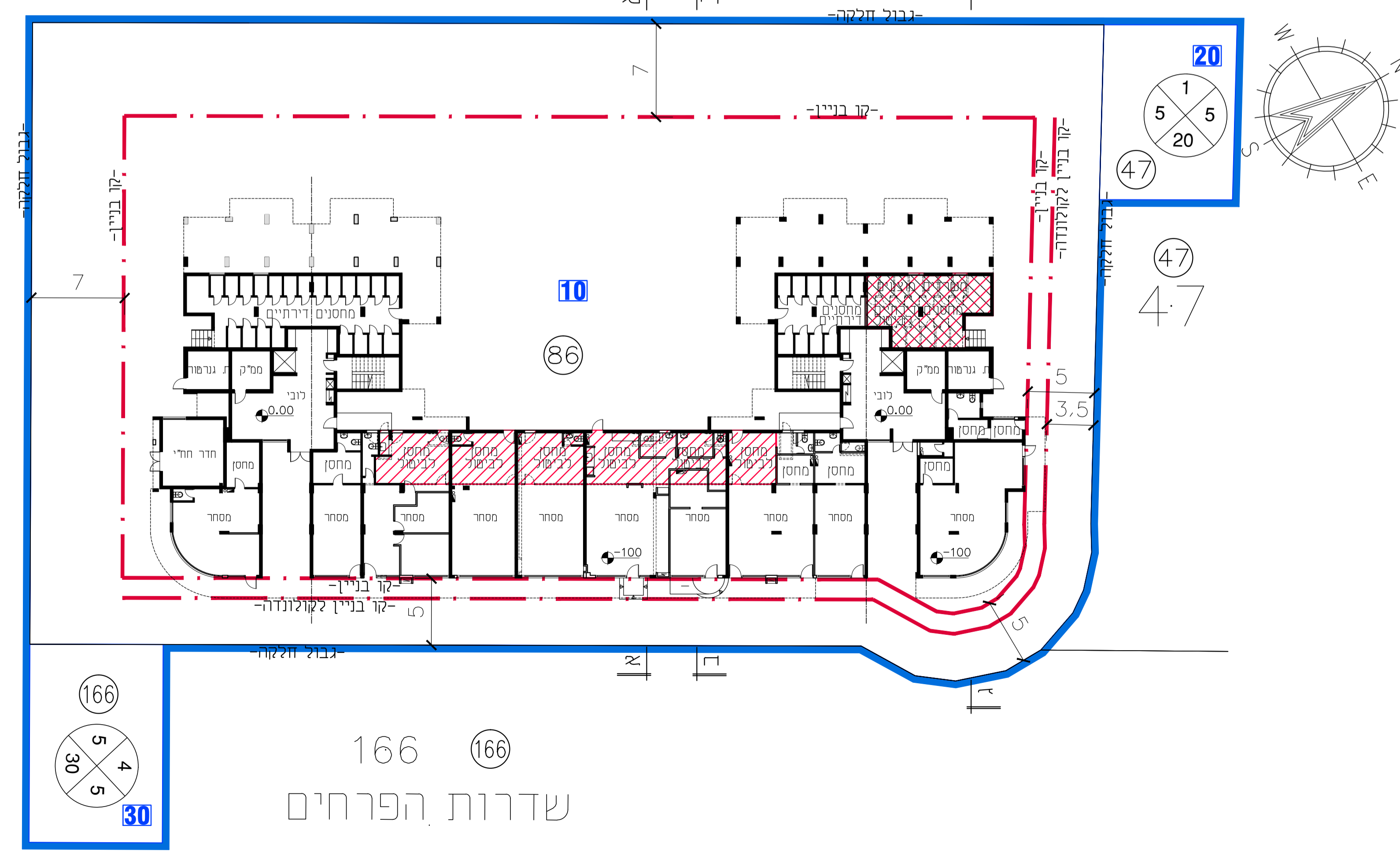

### תוכנית קומת קרקע 1:250

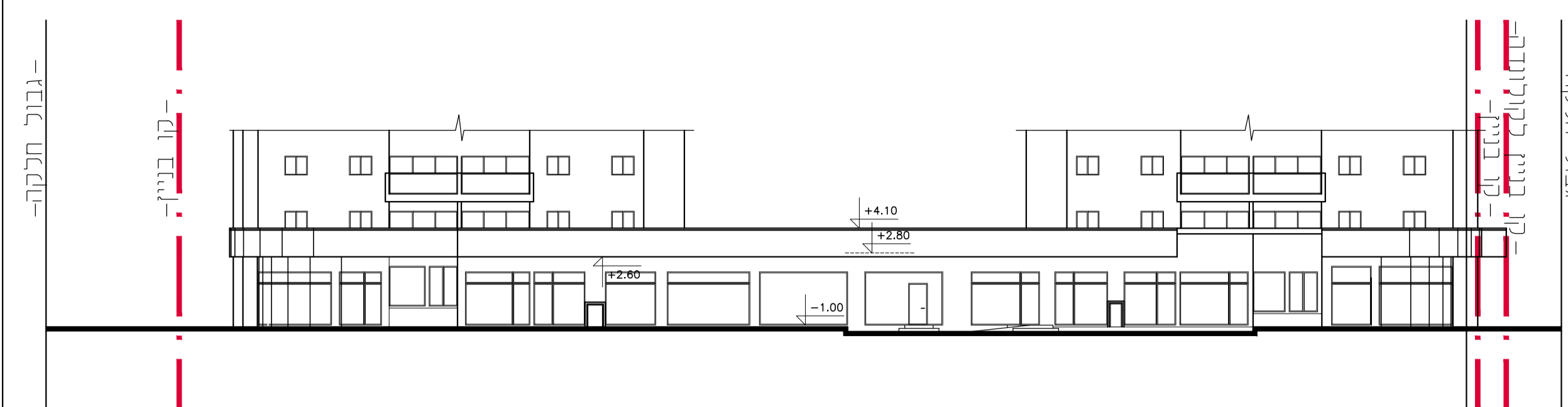

**חזית מזרחית  
1:250**



**חזית דרומית  
1:250**

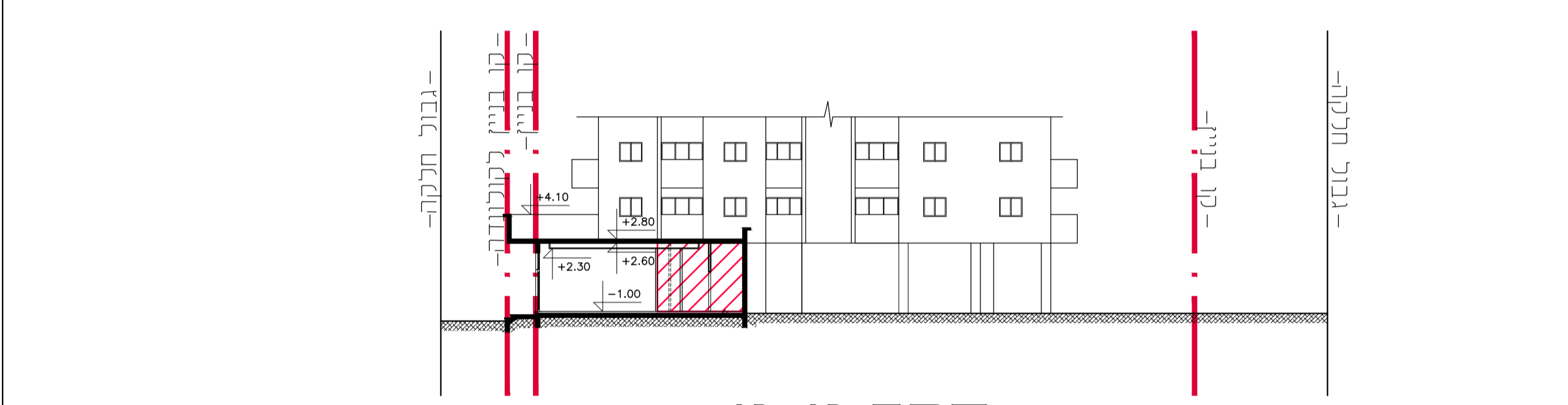

**חזית א-א  
1:250**



**חזית ב-ב  
1:250**

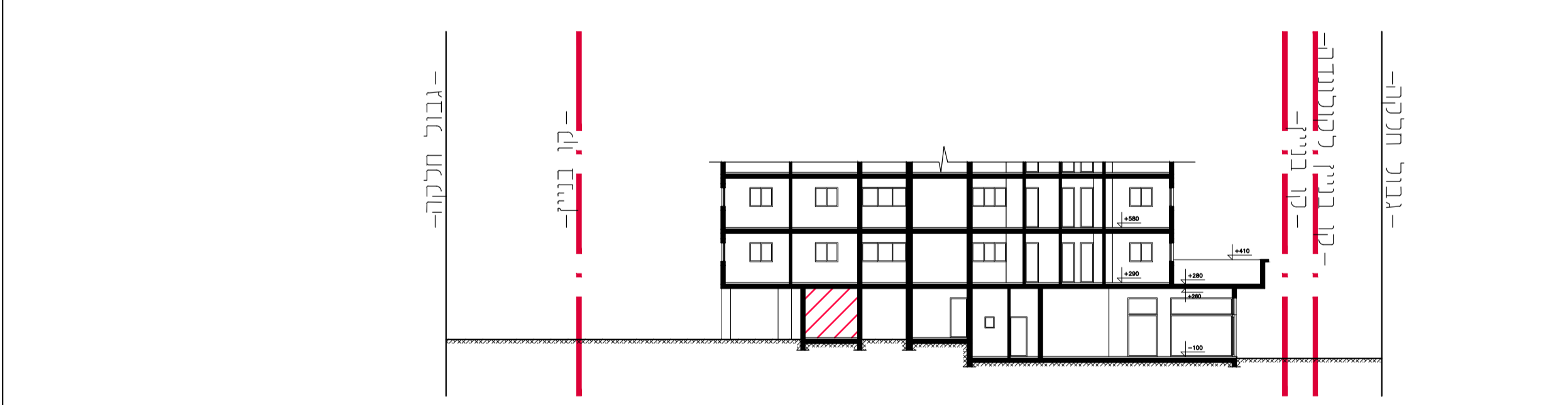

**חזית ג-ג  
1:250**

#### חותמות מוסד התכנון :

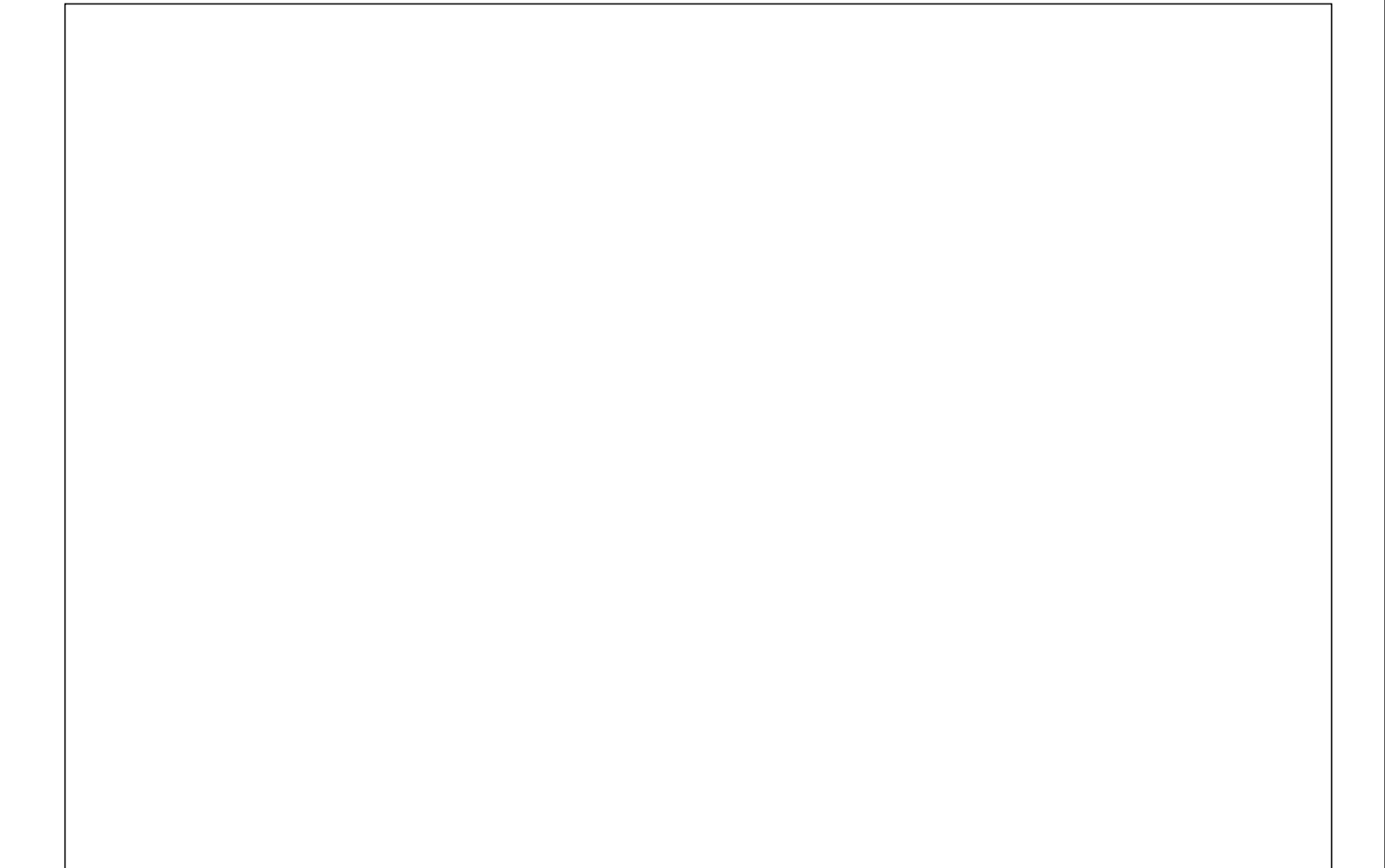

שלב : הגשה מהדורה : 1 תאריך : 08.06.17

חתימה :	מס' : אדריכל ויקטור קאינוב
חתימה :	מס' : ה. אדריכלות בני שילון
מסבת :	שלמה אלירז 5/25 ראשון לציון 7533698
מספר :	פקס : 076-5406284
	טל : 054-5445081

#### עורכי התוכנית