בס"ד

תוכנית מס' 101-0342824

נספח בינוי-נספח מס' 1

קנה מידה: 1 : 100

וילה דו משפחתית ברחוב ימימה 13

עורך התכנית	שם: אילן אפרת אדריכל מר 0876		חתימה :
	כתובת: נרקיס 9 א' ירושלים		
	טלפון: 050-3801989	פקס :	דוא"ל

מקרא:

- גבול מגרש
- קו בנין מוצע
- קו בנין עילי מוצע
- להריסה
- מספר יחידת דיור (יח"ד מס' 1)

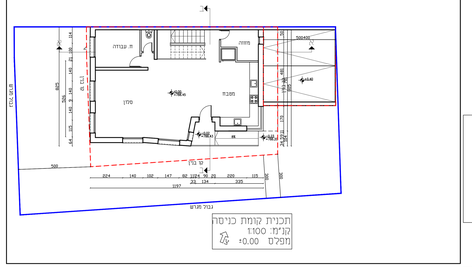

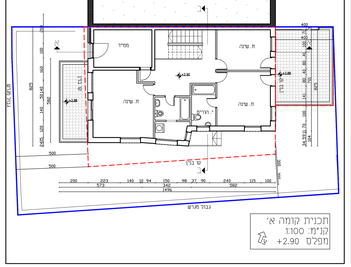

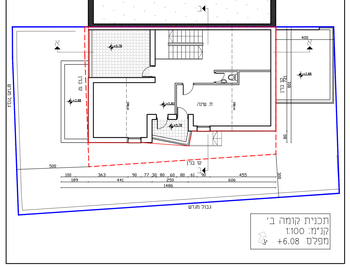

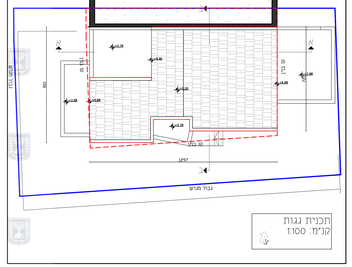

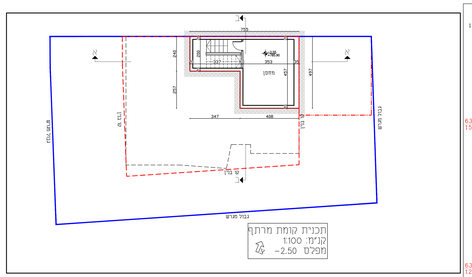

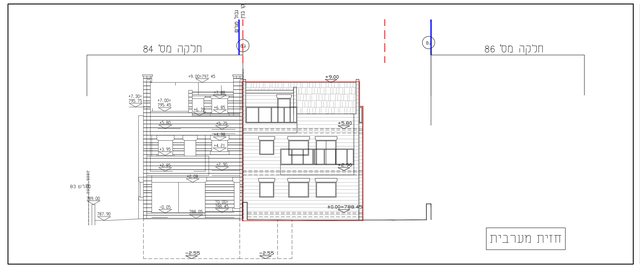

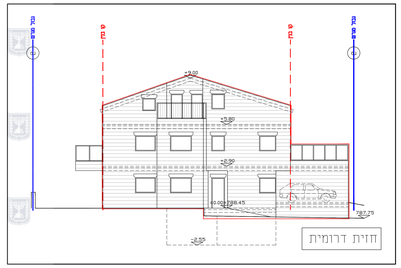

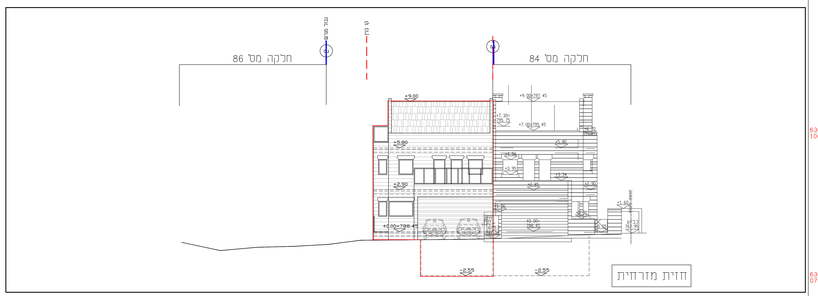

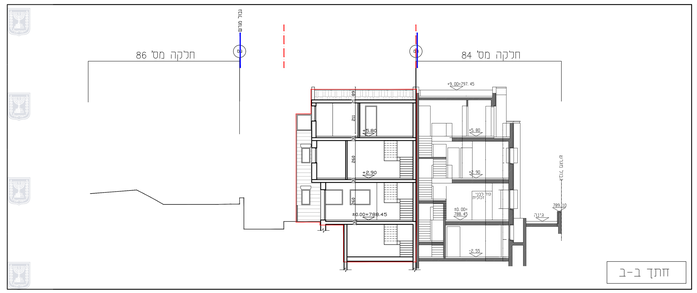

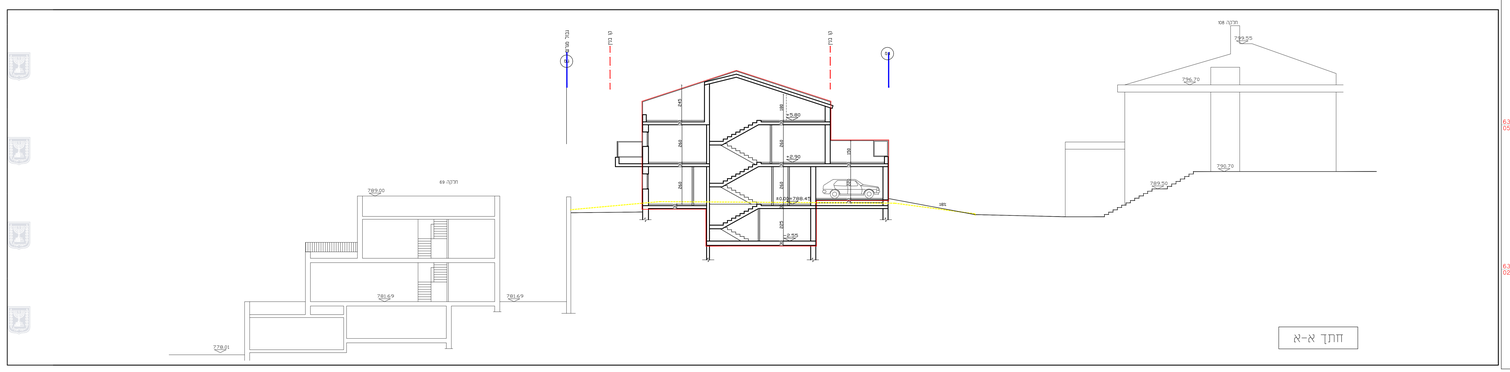

מחוז : ירושלים
נפה : ירושלים
עיר : ירושלים
שכונה: בית וגן
רחוב : ימימה
גוש 30569חלקה : 85
שטח החלקה : 0.273 ד'
הוכן עבור
קנ"מ 1:250

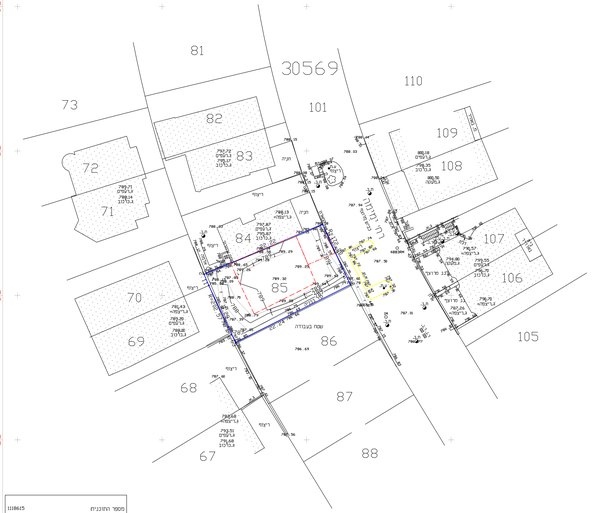

קנה מידה 1 : 250

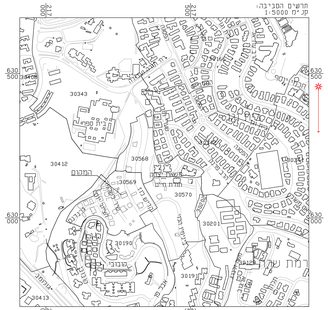

מספר מידוני : 1108615-06.08.17

מספר התוכנית	1108615
רמת דיוק הנו הכולל והנדסי	3
ג = מדידה גרפית ן = זו כולל נקודה בדמה אביכיות כ = מדידה אביכיות מלאה בדמת תצל	
ג. המדידה המקורית	
הרינ מאוד נאמן ל מדידה המקה המומחיפיה מעבדת המחוז הנו לחזקנית זו. ערכה על יד:	
06.08.17	
בדים	
זהה הוכנה כפי הראות נוהל מבאות ובהתאם להוראות החוק והתקנות המודדים ובחתמה.	
שם המודד:	אלכסי ראבן
מספר רישיון	562
חתימה:	תאריך:

הערות

ג. המדידה הארה דרשת קואורדינטות ארצית עיי נטודות GPS 22.42.

ב. המדידה הארה.דרשת בגבהים אורתו.H 50.05+42.

ג. גבולות ושטח החלקה 85 נלקחו מתצ' מס' אי"פסה 858/85.