חוק התכנון והבניה, התשכ"ה – 1965
תכנית מפורטת

מס': 101-0447790

תוספת יח"ד ברח'
לפידות 7, בית יטראל, ירושלים

נספח בינוי	גליון 1 מתוך 1
מחוז	ירושלים
מרחב תכנון מקומי	ירושלים
רשות מקומית	ירושלים
יישוב	ירושלים
תאריך	22.05.2018
שם התרשים	קנ"מ
שם תרשים 1	1:100
תרשים נוסף	-
תרשים נוסף	-

שמות וחתימות:

עורך הנספח	שם	אדר' עמוס גדרון	תאריך
	תאגיד	66417	חתימה
עורך משנה	שם	רבקה פרוס	תאריך
	תאגיד	38483	חתימה
גורם מאשר	שם		תאריך
	תאגיד		חתימה
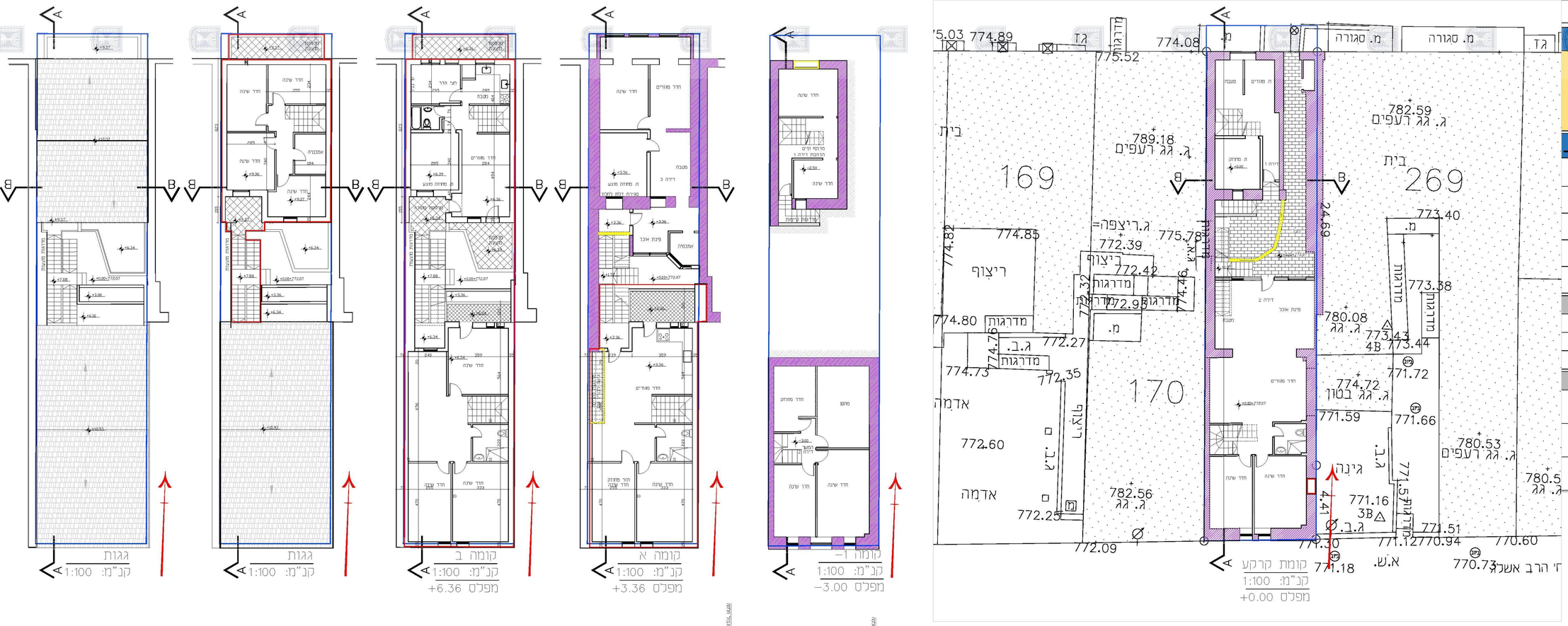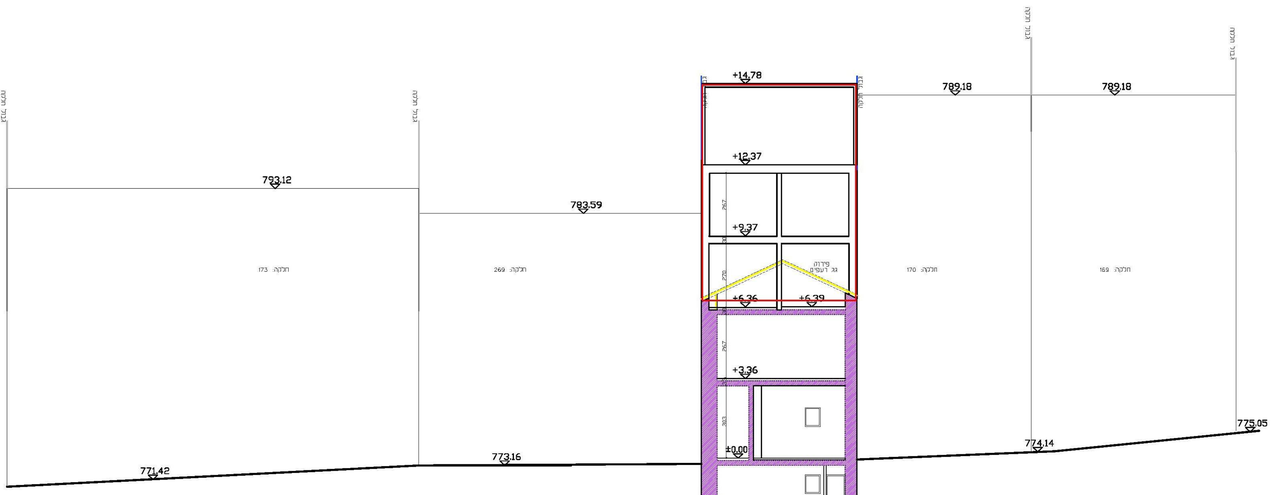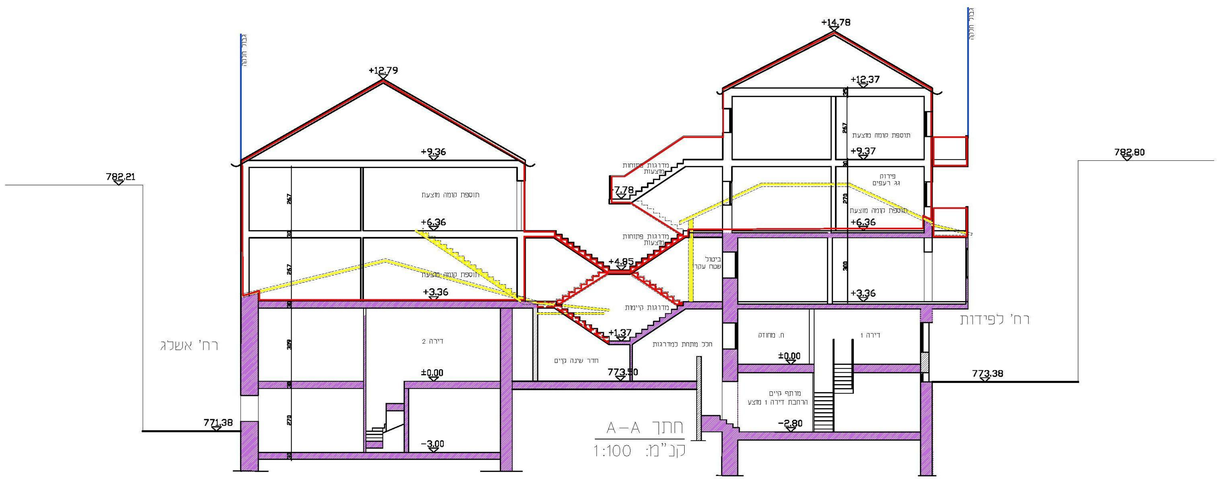
מקרא:
תוספת-מצע
קיים
נפח בינוי/עריסה
גבול תכנית
גבול תחנית
שמור