תכנית מסי 101-0456731
תוספת 3 יח"ד לבנין קיים
רחי רלב"ח 12, ירושלים

תכנית בינוי- נספח מסי 1

קנ מ: 1:100

מקרא

- קו בנין
- חפסת בנה
- קיר תרשה
- רצפה חוצ
- קשת אטמים
- גינה
- קשתות

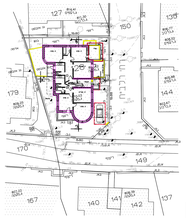

תכנית העמדה

קנ"מ 1:200

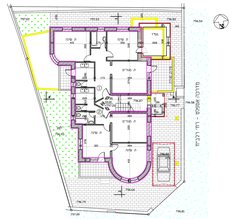

תכנית קומת קרקע מפלס ±0.00=797.20

קנ"מ 1:100

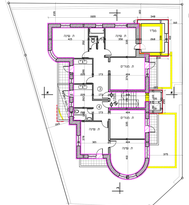

תכנית קומה א' מפלס +3.25=800.45

קנ"מ 1:100

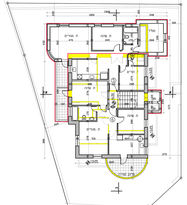

תכנית קומה ב' מפלס +6.50=803.70

קנ"מ 1:100

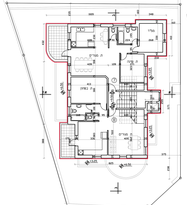

תכנית קומה ג' מפלס +9.50=806.70

קנ"מ 1:100

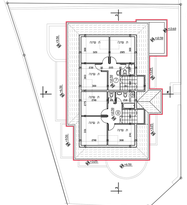

תכנית קומה ד' מפלס +12.50=809.70

קנ"מ 1:100

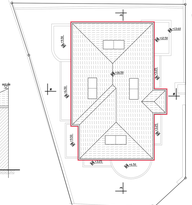

תכנית גג מפלס +16.50=813.70

קנ"מ 1:100

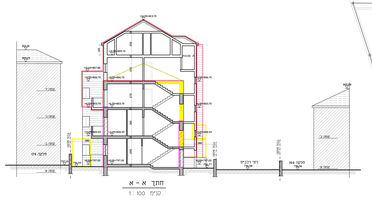

חתך א – א

קנ"מ 1:100

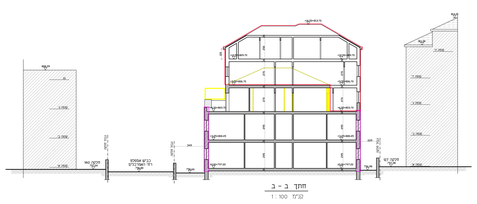

חתך ב – ב

קנ"מ 1:100

טבלת שטחים

שטח מבוקש		שטח מאושר		מרפ מפלס					
מ"ר		מ"ר		מ"ר					
עיקרי	שרות	מרפ	עיקרי	שרות	מרפ	עיקרי	שרות	מרפ	
345.96	—	345.96	35	448.55	417.56	345.96	49.30	—	82

• עפי הכרת המחאר ליחידים בתרם מיטר באחר מרפ"ם 2

** עפי הוחי נוחי מס 1988/04 (1 אשרו 103.878 מטפח המרפ

*** נחקבת המחאר אין הוחיטות הנפחי שרות ומפחים אלו הם כלים נוספת

חזית מזרחית

קנ"מ 1:100

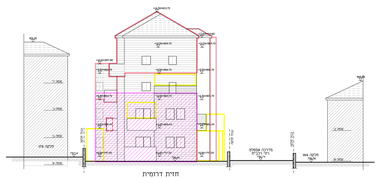

חזית דרומית

קנ"מ 1:100

חזית מערבית

קנ"מ 1:100

חזית צפונית

קנ"מ 1:100

חזית האומנים

קנ"מ 1:200

חזית רח' רבנית

קנ"מ 1:200

נמחקון אדרי אדרית שחם
רח' נחמקדר 3
תאריך: מבוקר 2017

שם מקבוץ תכנית: תוספת 3 יח"ד לבנין קיים רחי רלב"ח 12, ירושלים
מספר תכנית: 101-0456731
תאריך: 09/12/2017
תאריך יחי הגשה: 09/12/2017