חוק התכנון והבנייה, התשכ"ה - 1965
מינהל הנדסה - עיריית ירושלים
המעודה המחוזית החליטה ביום : 24/12/2017
להפקיד את התכנית 27/02/2018
תאריך מ"מ יו"ר המועדה המחוזית

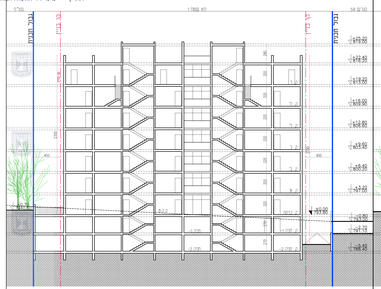

חתך א-א

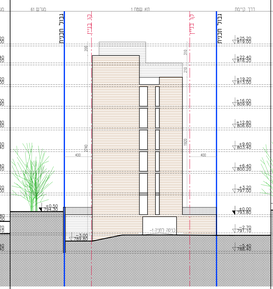

חזית מזרחית

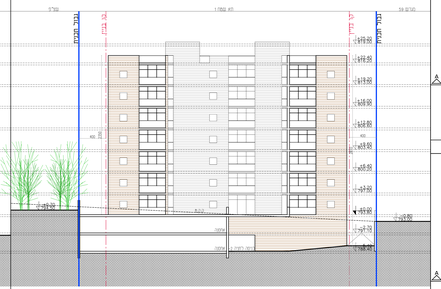

חזית דרומית

חתך ב-ב

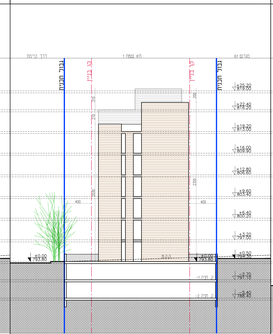

חזית מערבית

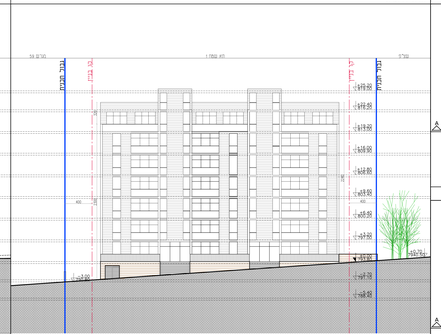

חזית צפונית

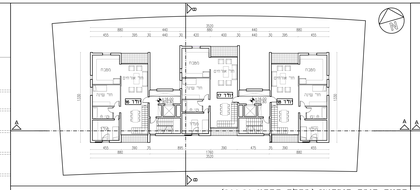

תכנית קומת פנטהאוז (מפלס תחתון) (809.80)

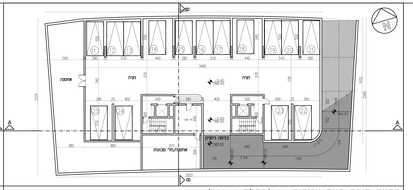

תכנית קומת חניה ועירות -2 (מפלס 788.40)

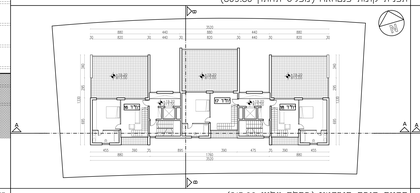

תכנית קומת פנטהאוז (מפלס עליון) (813.00)

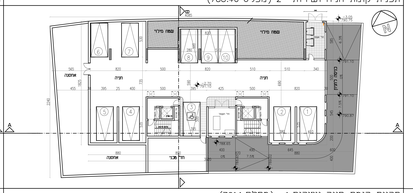

תכנית קומת חניה ועירות -1 (מפלס 791.1)

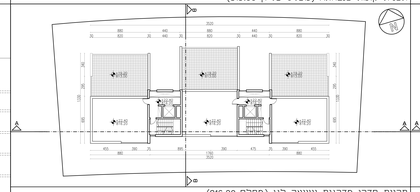

תכנית חדרי מדרגות ויציאה לגג (מפלס 816.20)

תכנית קומת כניסה (מפלס 793.80)

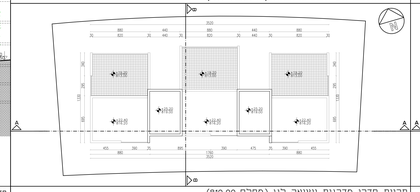

תכנית חדרי מדרגות ויציאה לגג (מפלס 819.00)

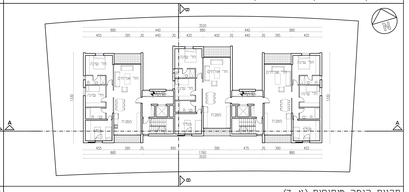

תכנית קומה טיפוסית (א-ד)

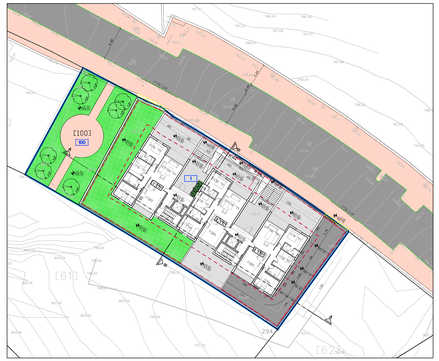

תכנית פיתוח- קנ"מ 1:250

חוק התכנון והבנייה, התשכ"ה - 1965
תכנית מתאר מקומית

101-0486811

תיקון הוראות ביניי ותוספת קומת שירות שוועפאט, ירושלים

נספח ביניי

תאריך	1.2.2018		
שטח התכנית	1.277 דונם	קנה מידה	1:200

טבלת גושים וחלקות

מספר גוש	חלק/ כל הגוש	מספרי חלקות בשלמותן	מספרי חלקות בחלקיותן
30458	חלק	1001	
30459	חלק	1000, 11	

מקרא

- גבול תכנית
- גבול גוש
- 30507 מס' גוש
- גבול חלקה
- 126 מס' חלקה
- תא שטח ומספרו
- קו בנין
- קו בנין תת קרקעי
- בנין קיים

מבנה מאזן חניה

סימון	מס' ילדי	תקן חניה (תקן ביטוח)	חניה וודאית	חניה מתבקשת
מעונות	18	1.33 לכל ילדי	24	25

אישורים

שמות וחתימות:

עורך התכנית	שם: אחמד אבו חוסין אד'		
	כתובת: ת.ד. 31925 - ירושלים		
	טל: 050-7417655	פקס: 02-5877213	דוא"ל: abohmed1@gmail.com