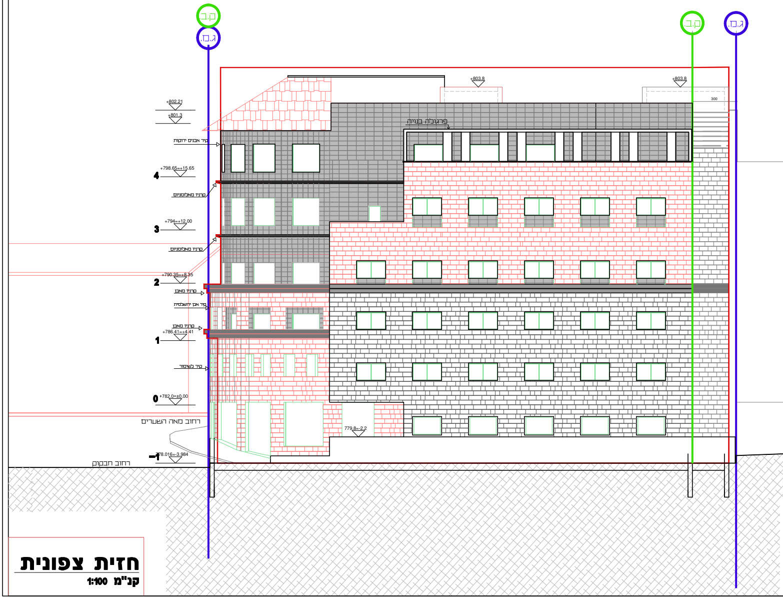
ק.ב.
ג.מ.
ק.ב.
ג.מ.
+803.8
+803.8
300
פרגולה בנויה
+802.21
+801.3
קיר אבנים ירוקות
4
+798.65=+15.65
קרניז מאלומיניום
3
+794=+12.00
קרניז מאלומיניום
2
+790.35=+8.35
קרניז מאבן
קיר אבן ירושלמית
קרניז מאבן
1
+786.41=+4.41
קיר לשימור
0
+782.0=±0.00
רחוב מאה השערים
779.8=-2.2
-1
778.016=-3.984
רחוב חבקוק

חזית צפונית

קנ"מ 1:100

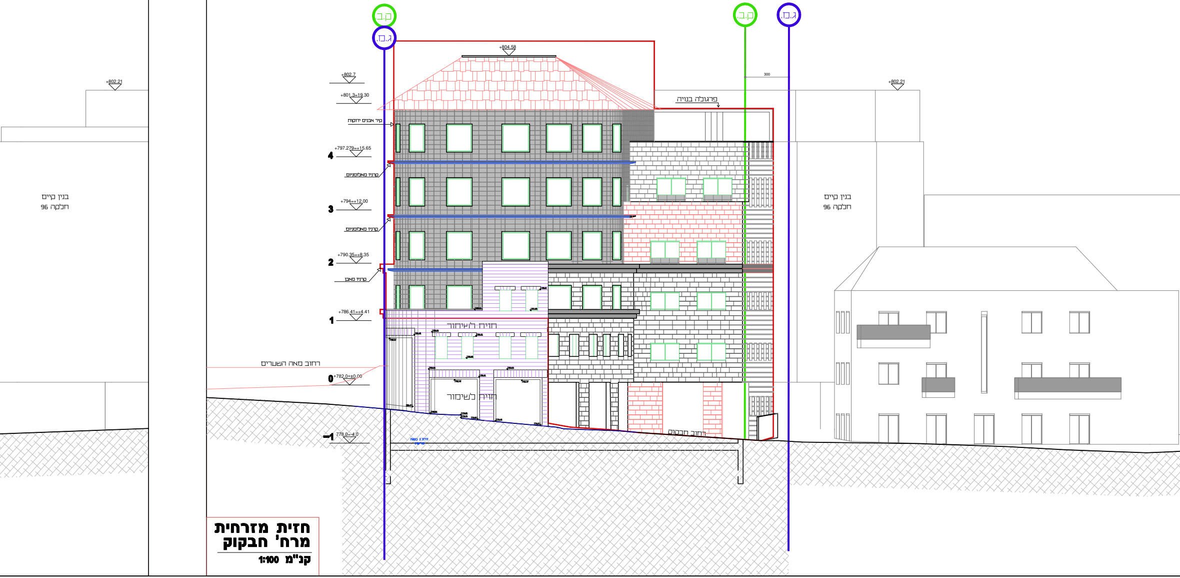
ק.ב.
ג.מ.
ק.ב.
ג.מ.
+804.58
+802.7
+801.3=19.30
קיר אבנים ירוקות
+797.279=+15.65
4
קרניז מאלומיניום
+794=+12.00
3
קרניז מאלומיניום
+790.35=+8.35
2
קרניז מאבן
+786.41=+4.41
1
חזית לשימור
רחוב מאה השערים
0
+782.0=±0.00
חזית לשימור
-1
778.0=-4.0
300
פרגולה בנויה
+802.21
+802.21
בנין קיים
חלקה 96
בנין קיים
חלקה 96
רחוב חבקוק

חזית מזרחית
מרח' חבקוק
קנ"מ 1:100

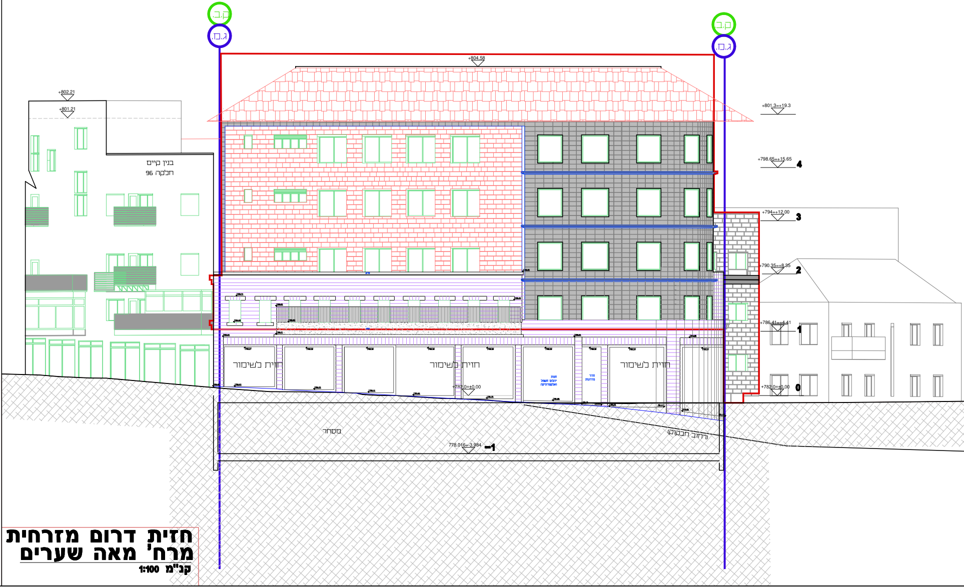
ק.ב
ג.ס.
ק.ב
ג.ס.
+804.58
+802.21
+801.21
בנין קיים
חלקה 96
+801.3=+19.3
+798.65=+15.65
4
+794=+12.00
3
+790.35=+8.35
2
+786.41=+4.41
1
+782.0=±0.00
0
חזית לשימור
חזית לשימור
חזית לשימור
חנות
יהלום חשמל
ואלקטרוניקה
חדר
מדרגות
+782.0=±0.00
מסחר
778.016=-3.984
-1
(רחוב חבקוק)

חזית דרום מזרחית
מרח' מאה שערים

קנ"מ 1:100

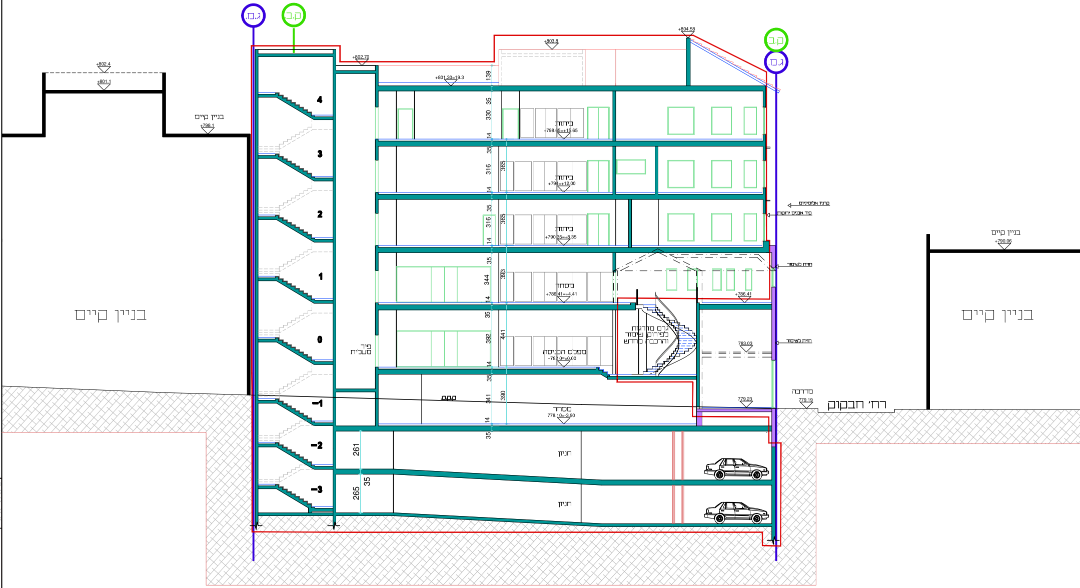
ג.ב.
ק.ב.
ק.ב.
ג.ב.
+802.4
+801.1
בניין קיים
+798.1
בניין קיים
+802.70
+801.30=19.3
+803.8
+804.58
139
4
35
330
14
ביתות
+798.65=+15.65
3
35
316
365
14
ביתות
+794=+12.00
קרניז אלומיניום
קיר אבנים ירוקות
2
35
316
365
14
ביתות
+790.35=+8.35
חזית לשימור
1
35
344
393
14
מסחר
+786.41=+4.41
+786.41
בניין קיים
+790.06
0
פיר
מעלית
35
392
441
14
מפלס הכניסה
+782.0=±0.00
גרם מדרגות
לפירוק שימור
והרכבה מחדש
783.03
חזית לשימור
בניין קיים
-1
ק.ק.ט.
35
341
390
14
מסחר
778.10=-3.90
779.23
מדרכה
779.19
רח' חבקוק
-2
261
35
חניון
-3
265
חניון

חתך 5-5

קנ"מ 1:100

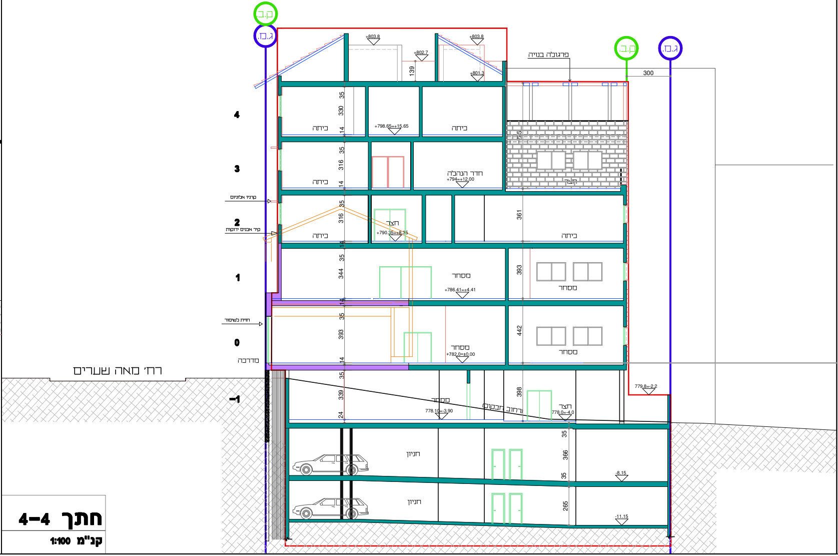
ק.ב.
ג.מ.
ק.ב.
ג.מ.
+803.8
+803.8
+802.7
+801.3
139
פרגולה בנויה
300
4
3
2
1
0
-1
35
330
14
כיתה
+798.65=+15.65
כיתה
35
316
14
כיתה
חדר הנהלה
+794=+12.00
חצר
קרניז אלומיום
קיר אבנים ירוקות
35
316
14
כיתה
חצר
+790.35=+8.35
361
כיתה
35
344
מסחר
+786.41=+4.41
393
מסחר
14
חוית לשיסוד
35
393
14
מסחר
+782.0=±0.00
442
מסחר
מדרכה
רח' מאה שערים
35
339
24
מסחר
778.10=-3.90
רחוב חבקוק
398
חצר
778.0=-4.0
779.8=-2.2
חניון
35
366
35
-8.15
חניון
265
-11.15

חתך 4-4

קנ"מ 1:100

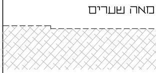

חתך 3-3

קנ"מ 1:100

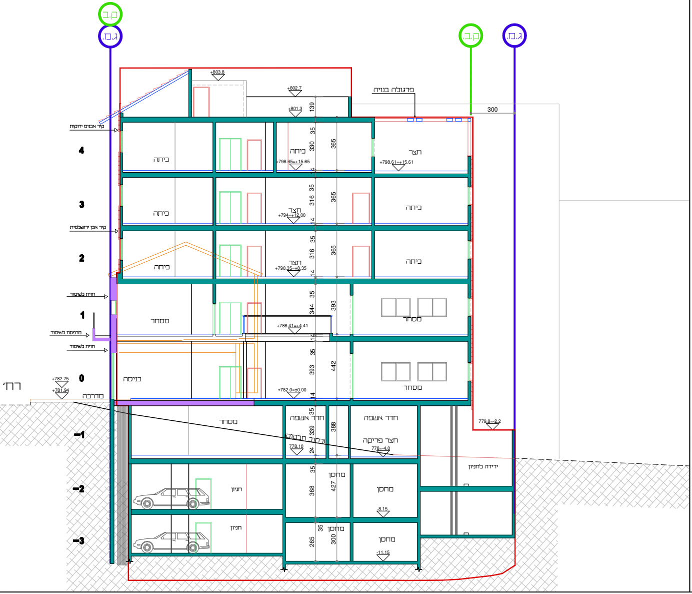
ק.ב.
ג.מ.
ק.ב.
ג.מ.
+803.8
+802.7
+801.3
139
פרגולה בנויה
300
קיר אבנים ירוקות
4
כיתה
כיתה
35
330
365
+798.65=+15.65
חצר
+798.61=+15.61
14
3
כיתה
35
316
365
חצר
+794=+12.00
כיתה
14
קיר אבן ירושלמית
2
כיתה
35
316
365
חצר
+790.35=+8.35
כיתה
14
חזית לשימור
1
מסחר
35
344
393
+786.41=+4.41
מסחר
מרפסת לשימור
14
חזית לשימור
0
כניסה
35
393
442
+782.0=±0.00
מסחר
14
רח'
+782.75
+781.94
מדרכה
−1
מסחר
חדר אשפה
35
339
388
רחוב חבמים
778.10
24
חדר אשפה
חצר פריקה
778=-4.0
779.8=-2.2
ירידה לחניון
−2
חניון
35
368
427
מחסן
מחסן
-8.15
−3
חניון
35
265
300
מחסן
מחסן
-11.15

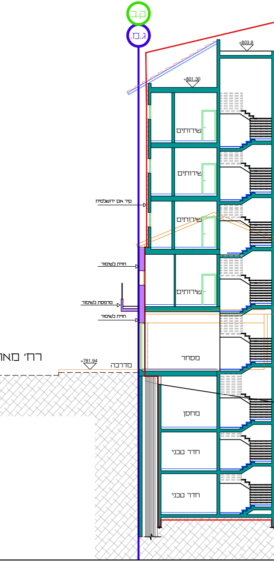
ק.ב.
ג.מ.
+803.8
+801.30
שירותים
שירותים
קיר אבן ירושלמית
שירותים
חזית לשימור
שירותים
מרפסת לשימור
חזית לשימור
רח' מאה שערים
+781.94
מדרכה
מסחר
מחסן
חדר טכני
חדר טכני

חתך 2-2

קנ"מ 1:100

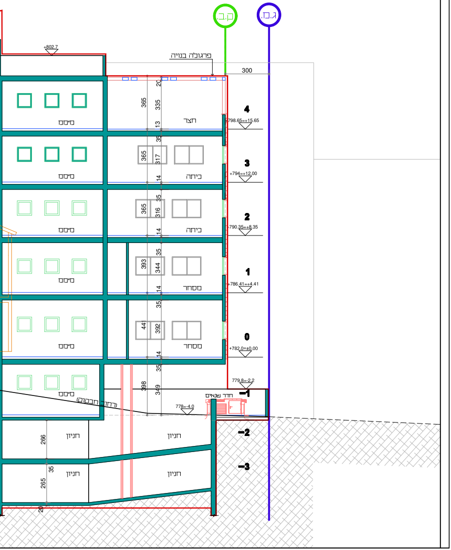

ק.ב.
ג.ב.
+802.7
פרגולה בנויה
300
20
365
335
13
מסימ
חצר
4
+798.65=+15.65
35
365
317
14
ביתה
3
+794=+12.00
35
365
316
14
ביתה
2
+790.35=+8.35
35
393
344
14
מסחר
1
+786.41=+4.41
35
441
392
14
מסחר
0
+782.0=±0.00
35
398
349
779.8=-2.2
-1
חדר שנאים
778=-4.0
(רחוב חבצום)
266
חניון
חניון
-2
35
265
חניון
חניון
-3
20